

# รอบด้าน ตลาดหุ้น

29 สิงหาคม 2566

สรุปภาวะตลาด 28 สิงหาคม 2566

ดัชนีตลาดหลักทรัพย์ไทย	เปลี่ยนแปลง	% การเปลี่ยนแปลง	% การเปลี่ยนแปลง YTD
1,562.97	2.77	0.18%	-6.91%
มูลค่าการซื้อขาย (ล้านบาท)		49,908.18	

ยอดการซื้อขาย (ล้านบาท)	ซื้อ	ขาย	สุทธิ
Institution	5,251.9	3,841.9	1,409.97
Proprietary Trading	4,098.6	4,241.5	-142.91
Foreign	22,354.7	23,883.1	-1,528.38
Retail	18,203.0	17,941.7	261.32

อันดับหลักทรัพย์ที่มียอดซื้อขายสูงสุด	ราคาปิด	เปลี่ยนแปลง (บาท)	ยอดซื้อขาย (ล้านบาท)
ESSO	9.80	0.25	1,900
KBANK	133.00	1.00	1,770
PTT	35.75	0.25	1,540
DELTA	106.50	-1.00	1,270
EA	64.25	-0.75	1,170

การเคลื่อนไหวของดัชนีรายกลุ่ม	ปิด	% เปลี่ยนแปลง
Food	11,714.94	1.24
Bank	410.62	0.92
Property	246.51	0.58
Energy	22,550.22	0.33
Auto	508.81	0.20
SET	1,562.97	0.18
ICT	159.10	0.04
Media	37.19	-0.16
Commerce	35,929.08	-0.18
Petro	779.51	-0.31
Packaging	3,914.29	-0.46
Finance&Sec.	3,891.95	-0.81
Electronics	12,851.78	-1.01

ดัชนีต่างประเทศ	ปิด	1 วัน	% การเปลี่ยนแปลง YTD
DJIA	34,559.98	0.62	4.30
NASDAQ	13,705.13	0.84	31.95
FTSE	7,338.58	0.07	-2.85
NIKKEI	31,624.28	-2.05	22.97
HSKI	18,130.74	0.97	-10.00
PCOMP (PH)	6,160.61	-1.05	-6.46
JCI (IN)	6,921.73	0.38	0.48
FBKMLCI (MY)	1,444.06	-0.02	-2.03
FSSTI (SP)	3,213.68	0.75	-0.99
Dubai (\$bbi)	86.49	0.20	7.68
THB/USD	35.10	0.34	2.02
MLR (BBL)%	6.85		
BOT 1DRP%	2.25		
CPI (July)%	0.38		

## What's in store ?

### ภาพตลาดและแนวโน้ม โดยคุณวิกิจ ภิวรธรรัตน์

#### ทะลุผ่านแนวต้าน 1570 จุด

"คาดการณ์รอบดัชนี: สัปดาห์นี้จะทะลุผ่านแนวต้าน 1,570 จุด และ จะย่อลงมาสร้างฐานใหม่ โดยคาดว่าจะยกฐานสูงขึ้นเหนือ บริเวณ 1,560 จุด เป็นการยืนยันภาพการเปลี่ยนแนวโน้มตามที่เราประเมิน ว่าตลาดหุ้นไทยรอบนี้กำลังจะฝ่าด่านตลาดหมึ"

โดยระหว่างที่ตลาดกำลังจะผ่านแนวต้าน 1,570 จุด ซึ่งมีนัยยะสำคัญทางเทคนิค ด้วยเป็นแนวต้านเส้นค่าเฉลี่ยเคลื่อนที่ 200 วัน (EMA 200) ตลดจนเส้นแนวโน้มขาลง (Down trend line) สะท้อนต้นทุนของนักเล่นหุ้นที่ติดหุ้นในโซนนี้มาเป็นเวลานาน ซึ่งการจะฝ่าด่านตรงนี้ขึ้นไปได้ ต้องอาศัยแรงส่งจากราคาหุ้นใหญ่ที่มีน้ำหนักต่อดัชนี และเราพบว่าราคาหุ้นเหล่านี้มีโอกาสที่จะมีโอกาสปักระหว่างทางขาขึ้น กลายเป็นโอกาสที่จะหมุนไหลกลับแทนที่เพิ่มขึ้น ผ่านหุ้นขนาดกลาง เล็ก เพื่อหาผลตอบแทนแบบ Alpha play... (อ่านต่อหน้า 2)

#### หุ้นแนะนำวันนี้ : CPF

### วิเคราะห์ทางเทคนิค โดยคุณธนรัตน์ อิศกรกุล

#### SET Index .....ลุ้นทะลุ 2 ด่านสำคัญ ขาขึ้นรอบใหม่กำลังมา!

(อ่านต่อหน้า 9)

### ปัจจัยที่ต้องติดตาม

- การเมืองในประเทศ: การจัดตั้งรัฐบาลใหม่
- จินตนาการประกาศมาตรการกระตุ้นเศรษฐกิจ ล่าสุด รัฐบาลจีนประกาศลดภาษีอากรสมมติสำหรับการซื้อขายหุ้นเป็นครั้งแรกนับตั้งแต่ปี 2551 โดยมีเป้าหมายที่จะพลิกฟื้นความเชื่อมั่นของนักลงทุน
- ฤดูมรสุมในสหรัฐ เม็กซิโก เริ่มต้นขึ้นแล้ว: ภัยพิบัติไซโคลน "อิดาเลีย" (Idalia) ที่กำลังก่อตัวขึ้นในอ่าวเม็กซิโก และอาจส่งผลกระทบต่อการผลิตน้ำมันของสหรัฐ (การเก็งกำไรกลุ่มโรงกลั่น ยังทำได้ต่อเนื่อง นอกเหนือจากชาวโรงกลั่นรายใหญ่ สหรัฐฯ ไฟไฟ)
- นายกรัฐมนตรี อัดยาแรงพื้นที่ท่องเที่ยว จ่อฟรีวีซ่า 'จีน-อินเดีย' เอกชนชงลดภาษีน้ำมันเครื่องบินตัวเลขเงินเพื่อสหรัฐ สัปดาห์นี้ PCE คาดทรงตัว ขณะที่การจ้างงานสหรัฐฯ ชะลอตัว (การขึ้นดอกเบี้ยของเฟด และนโยบายการเงินที่เข้มงวด เริ่มเข้าสู่ช่วงปลายทาง

### รายงานวันนี้ โดยนักวิเคราะห์ทางด้านพื้นฐาน

- **Commodities** – ค่าการกลั่นยังคงเต็นต่อเนื่อง
- **Beverage (NEUTRAL)** – กลับเข้าสู่โหมดการเติบโต
- **ไทยฟู้ดส์ กรุ๊ป: TFG** (ซื้อเก็งกำไร) – มุมมองเชิงบวกระยะสั้นมากขึ้นสำหรับธุรกิจหมู
- **Quantitative Strategy** – ดัชนี Composite Short-term รีบาวด์ได้อย่างแข็งแกร่งใน 2 สัปดาห์ที่ผ่านมา

## ภาพตลาดและแนวโน้ม

## Market wrap & Outlook

### สรุปภาพตลาดวานนี้

วานนี้ดัชนีเอเอ็มและแนวต้าน EMA 200 วันแล้วย่อย ตามคาด โดยประเมินว่าแถวๆ 1560+/- จะเป็นฐานใหม่ของรอบนี้ หุ้นใหญ่ที่บวกวานนี้ เช่น ธนาคาร BAY BBL KBANK พลังงาน PTT TOP BANPU OR ESSO (รับราคาเทรนด์) และหุ้นบวกแรง ที่ซัดสุดๆ กลุ่มเชื่อมโยงปศุสัตว์ ASIAN AAI ITC TU CPF BTG GFPT TFG ส่วนหุ้นที่ Swing ระหว่างวัน ได้แก่ AAI RABBIT SYMC MPIC BEAUTY MONO WPH PROUD ขณะที่หุ้นลบ ได้แก่ DELTA GULF BEM SCC EA CPAXT INTUCH BH CPALL

### แนวโน้มตลาดวันนี้

ทะลุผ่านแนวต้าน 1,570 จุด

"คาดการณ์กรอบดัชนี: ทะลุผ่านแนวต้าน 1,570 จุด และ จะย่อลงมาสร้างฐานใหม่ โดยคาดว่าจะยกฐานสูงขึ้นเหนือ บริเวณ 1,560 จุด เป็นการยืนยันภาพการเปลี่ยนแนวโน้มตามที่เราประเมิน ว่าตลาดหุ้นไทยรอบนี้ กำลังจะฝ่าด่านตลาดหมี"

โดยระหว่างที่ตลาดกำลังจะผ่านแนวต้าน 1,570 จุด ซึ่งมีนัยยะสำคัญทางเทคนิค ด้วยเป็นแนวต้านเส้นค่าเฉลี่ยเคลื่อนที่ 200 วัน (EMA 200) ตลอดจนเส้นแนวโน้มขาลง (Down trend line) สะท้อนต้นทุนของนักเล่นหุ้นที่ติดหุ้นในโซนนี้มาเป็นเวลานาน ซึ่งการจะฝ่าด่านตรงนี้ขึ้นไป ต้องอาศัยแรงส่งจากราคาหุ้นใหญ่ที่มีน้ำหนักต่อดัชนีฯ และเราพบว่าราคาหุ้นเหล่านี้อาจจะมีโอกาสพักระหว่างทางขึ้น กลายเป็นโอกาสที่จะหมุนหาผลตอบแทนที่เพิ่มขึ้น ผ่านหุ้นขนาดกลาง เล็ก เพื่อหาผลตอบแทนแบบ Alpha play

### กลยุทธ์การลงทุน

หันมา Load หุ้นขนาดกลาง-เล็ก เพื่อทำ Alpha return ในช่วงตลาดเริ่มจะตึงๆ เข้าสู่แนวต้านสำคัญ แต่เปิดโอกาสให้แก๊งกำไรหุ้นแบบกว้างขึ้น (ไม่กระจุกบางตัว/กลุ่มเหมือนก่อนหน้า)

### วิเคราะห์ทางเทคนิค

SET Index จ่อทะลุ 2 ด่านสำคัญ...เส้น EMA 200 & Bullish triangle" บริเวณ 1,570 จุด ขณะที่โมเมนตัม RSI > 50 บ่งชี้โครงสร้างความแข็งแกร่งด้านราคา คล้ายรูปแบบ "กระทิง" ในอดีตปลายปี 2022 นอกจากสัญญาณ Convergence (โมเมนตัมปรับตัวขึ้นในทิศทางเดียวกัน) และจับดาวอ้อมซื้อขาย คาดจะเพิ่มสูงมากกว่าค่าเฉลี่ยที่ 5 หมื่นล้านบาท ส่วนจะเป็นขาดีแบบไหน รอติดตาม...กราฟเทคนิคชี้หน้าไปแล้ว! สรุป:แนวโน้มตลาดล้นจุดกลับตัว จุดเปลี่ยนโครงสร้างเป็นขาขึ้นรอบใหม่...แนวรับ 1,555 จุด ล้นแนวต้านระยะกลาง 1,600 จุด

(อ่านต่อหน้า 9)

### What to watch



การเมืองในประเทศ: การจัดตั้งรัฐบาลใหม่



จีนทยอยประกาศมาตรการกระตุ้นเศรษฐกิจ ล่าสุด รัฐบาลจีนประกาศลดภาษีอากรสแตมป์สำหรับการซื้อขายหุ้นเป็นครั้งแรกนับตั้งแต่ปี 2551 โดยมีเป้าหมายที่จะพลิกฟื้นความเชื่อมั่นของนักลงทุน



ฤดูมรสุมในสหรัฐ เม็กซิโก เริ่มต้นขึ้นแล้ว: ภัยพิบัติไซโคลนร้อน "อิดาเลีย" (Idalia) ที่กำลังก่อตัวขึ้นในอ่าวเม็กซิโก และอาจส่งผลกระทบต่อการผลิตน้ำมันของสหรัฐ (การแก๊งก์กำไรกลุ่มโรงกลั่น ยังทำได้ต่อเนื่อง นอกเหนือจากข่าวโรงกลั่นรายใหญ่ สหรัฐฯ ไฟไฟไหม้)



นายกฯเตรียม อัดยาแรงฟื้นฟูท่องเที่ยว จ่อฟรีวีซ่า 'จีน-อินเดีย' เอกชนชงลดภาษีน้ำมันเครื่องบิน

นายกฯ "เศรษฐา" ถกซีอีโอ 8 สายการบิน ทอท.-กพท. หลังมีแผนเปิด "ฟรีวีซ่า" จีน อินเดีย เร่งเพิ่มเที่ยวบิน 20% รับนักท่องเที่ยวไฮซีซั่น "แอร์ไลน์" ชงลดภาษีน้ำมันเครื่องบินในประเทศลดละ 0.20 บาท "ไทยแอร์เอเชีย" หวังมาตรการยาแรงวีซ่าอินเดียเที่ยวไทยปีนี้ 5 ล้านคน ทอท.เคลียร์สลอตการบินฤดูหนาว หวังรับเที่ยวบินจีนเพิ่ม 20% กพท.เร่งประสานทุกสายการบินเตรียมความพร้อม



ตัวเลขเงินเฟ้อสหรัฐ สัปดาห์นี้ PCE คาดทรงตัว ขณะที่การจ้างงานสหรัฐชะลอตัว (การขึ้นดอกเบี้ยของเฟด และนโยบายการเงินที่เข้มงวด เริ่มเข้าสู่ช่วงปลายทาง)



MSCI rebalancing (ใช้ราคาปิด 31 ส.ค., มีผล 1 ก.ย.)

MSCI Thailand: เข้า = TTB ออก = CBG, SAWAD

MSCI Thailand Small Cap: เข้า = CBG, COM7, ITC, PSG, SAWAD ออก = PTL, SINGER, S

### หุ้นแนะนำวันนี้

CPF

คาดบวกตามการลงทุนหุ้นในตลาดหุ้นจีน (หลังจีนออกมาตรการใหญ่ ดึงดูดเม็ดเงินลงทุนหุ้นจีน) บวกกับช่วงนี้กระแส จีนแบน อาหารทะเลญี่ปุ่น มาแรง คาดเป็นอีกแรงเสริมหนุนราคาหุ้น CPF ระยะสั้น

(S 20.6 R 21.6 SL 20)

### รายงานพื้นฐานวันนี้

#### Commodities

กลุ่มสินค้าโภคภัณฑ์

#### ค่าการกลั่นยังคงเด่นต่อเนื่อง

ในสัปดาห์ที่แล้วราคาน้ำมันดิบดูไบ ย่อตัวลง \$0.36 WoW เป็น \$85.87/บาร์เรล กดดันโดยความกังวลเศรษฐกิจจีนที่อาจชะลอตัวลง

ส่วนค่าการกลั่น (อิงสิงคโปร์) ปรับตัวขึ้นต่อ \$1.06 WoW เป็น \$14.21/บาร์เรล (สูงสุดในรอบ 14 เดือน) หนุนจากจากอุปสงค์ในเอเชีย และอุปทานจริงตัวจากการซ่อมบำรุงโรงกลั่นแถบเอเชียและสหรัฐ กอปรกับสต็อกน้ำมันในสหรัฐยังคงลดลงต่อ (โดยสรุปบวกต่อ SPRC และ TOP มากสุด)

ส่วนต่างราคา (Spread) ส่วนใหญ่กลับมาย่อต้นตัวลง จากต้นทุน Naphtha เพิ่มขึ้น และโดยส่วนใหญ่จะลบต่อกลุ่มผลิตภัณฑ์ของ PTTGC มากสุด

ราคาถ่านหินเพิ่มขึ้นต่อ 5% WoW เป็น \$160/ตัน หนุนโดยความต้องการถ่านหินลิกไนต์ก่อนฤดูหนาวต่อ แต่ยังมีแรงกดดัน Upside ให้จำกัดจากโอกาสที่อินเดียและอินโดนีเซียจะขยายกำลังการผลิต

สุดท้ายค่าระวางเรือเทกอง (BDI) กลับมาลดลง 4% WoW เป็น 1,152 จุด กดดันโดยกลุ่ม Capesize แต่กลุ่ม Panamax และ Supramax ยังเพิ่มขึ้น (บวกต่อ PSL และ TTA)

ส่วนค่าระวางเรือตู้คอนเทนเนอร์ (World Container Index) กลับมาลดลง 4% WoW เป็น 1,768 จุด เป็น Sentiment ลบต่อ RCL

**Fundamental View:** เราชอบ PTTEP มากสุดสำหรับพลังงานต้นน้ำ, TOP มากสุดในกลุ่มโรงกลั่น, IVL มากที่สุดในกลุ่มเคมีภัณฑ์ และเป็นโอกาสเชิงกำไร SPRC (รอบนี้ตัดเดินเรือออก)

## Beverage Sector

กลุ่มเครื่องดื่ม

### กลับเข้าสู่โหมดการเติบโต

จากการตรวจสอบข้อมูล คาดแนวโน้มตลาดเครื่องดื่มชูกำลังในประเทศไทยกำลังขยายตัว 4% YoY ใน 3Q23 และทำให้มั่นใจว่า ภาพรวมผลประกอบการของกลุ่มเครื่องดื่ม (CBG และ OSP) ผ่านจุดต่ำสุดแล้วใน 1H23 (ลดลง 25% YoY) และน่าจะเห็นการเติบโตระดับ 54% YoY ใน 2H23 หนุนจากรายได้-อัตรากำไรที่ขยายตัว แบ่งประเด็นย่อยแต่ละบริษัทได้ดังนี้

**CBG** เราได้ปรับเพิ่มประมาณการกำไรและราคาเป้าหมายไปก่อนหน้านี้ โดยจะขอย้ำถึงการเติบโตทั้ง จากธุรกิจหลักปัจจุบัน และธุรกิจที่กำลังขยายตัวอย่างผลิตขวด-Packaging และกระจายสินค้า ให้ เบียร์แบรนด์ใหม่ของผู้ถือหุ้นในกลุ่ม ที่เรายังประเมินอนุรักษ์นิยม และหากเป็นไปตามเป้าหมายของบริษัท อาจเห็น Upside จากราคาเป้าหมายปัจจุบันที่ 96 บาท ไปสูงถึงราว 121 บาทได้เลย

**OSP** เราปรับเพิ่มประมาณการกำไรปี 2023-24 ขึ้น 3% และ 5% ตามลำดับ และราคาเป้าหมายใหม่ที่ 33 บาท กอปรกับแนวโน้มกำไร 1H23 เป็นจุดต่ำสุด ส่วนแบ่งการตลาดขึ้นได้ 47.1% และแนวโน้มยอดขาย-อัตรากำไรเห็นพัฒนาการเชิงบวกแล้ว ดังนั้น เรามองว่าน่าจะเป็นโอกาสเข้าสะสมรอบใหม่ จึงปรับเพิ่มคำแนะนำจากถือ ขึ้นมาเป็น ซื้อด้วย

**Fundamental View:** แม้ปัจจุบันจะแนะนำซื้อทั้งคู่แล้ว แต่ในเชิงเปรียบเทียบ เรายังชอบ CBG มากกว่า OSP จากภาพระยะยาวที่มีปัจจัยหนุนมากกว่า

## TFG

ไทยฟู้ดส์ กรุ๊ป

### มุมมองเชิงบวกระยะสั้นมากขึ้นสำหรับธุรกิจหมู

ราคาหมูระยะในช่วงครึ่งหลังของเดือน ส.ค. ได้ปรับตัวขึ้นมากล้นระดับ 70 บาท/กก. ซึ่งเป็นระดับที่ผู้ประกอบการสามารถทำกำไรได้ เนื่องจากต้นทุนที่ระดับ 60 บาท/กก. (สำหรับ TFG) หลังจากที่มีปัญหาขาดทุนจากราคาที่ปรับตัวลงไปแถว 60-65 บาทช่วงกลางเดือน ก.ค.-กลางเดือน ส.ค. โดยคาดการณ์การปรับขึ้นราคาหมูที่ปรับขึ้นมาจากหน้าหมูเป็นต้นลดลง การส่งออกไปประเทศเพื่อนบ้านที่มากขึ้น และสถานการณ์ลักลอบนำเข้าที่ดีขึ้น

**Fundamental View:** เรายังคงคำแนะนำ ซื้อเชิงกำไร ราคาเป้าหมาย 4.50 บาท

## Quantitative Strategy

### ดัชนี Composite Short-term รีบาวดีได้อย่างแข็งแกร่งใน 2 สัปดาห์ที่ผ่านมา

ตลาดหุ้นไทยรีบาวด์ตั้งแต่วันที่ 22 ส.ค. เนื่องจากพรรคเพื่อไทยประกาศจัดตั้งรัฐบาล 11 พรรค เราคาดว่าตลาดหุ้นไทยจะทดสอบระดับแนวต้านที่ 1570-1580 จุดในอีกไม่กี่วันข้างหน้า ทั้งนี้ดัชนี Composite Short-term ปรับตัวขึ้นได้อย่างแข็งแกร่งในสองสัปดาห์ที่ผ่านมา เนื่องจากดัชนี Short-term Bull-to-

Bear และ ดัชนี Momentum Strength รัฐบาลตั้งเป้าปรับโครงสร้างหนี้สำเร็จ นอกจากนั้น ดัชนี Medium-term Momentum Strength ปรับเพิ่มขึ้นจากระดับ -15.9 สู่ระดับ -12.6 ในช่วงสองสัปดาห์ที่ผ่านมา ขณะที่ดัชนี Medium-term Bull-to-Bear ปรับตัวเพิ่มขึ้นเช่นกัน จากระดับ 40% สู่ระดับ 43% เราประเมินกรอบการแกว่งตัวของดัชนี SET ระหว่างวันที่ 29 ส.ค.-11 ก.ย. ในกรอบ 1530-1580 จุด

	หุ้นมีข่าว
Leasing	"สภาพัฒน์" ฉายภาพ หนี้ครัวเรือนไทยสูง ตัวเลข NPL จากเครดิตบูโรสูงกว่าฐานข้อมูลธนาคารพาณิชย์ 3 เท่า และ 7.6% สะท้อนลูกหนี้นอกกรอบก่อหนี้สูง กระทั่งเศรษฐกิจมากขึ้นระยะต่อไป แม้เฝ้าระวังลูกหนี้กลุ่มวัยแรงงานตอนต้นและกลุ่มสูงวัย ห่วงหนี้เสียสินเชื่อรถยนต์พุ่ง หลังตัวเลขไตรมาสแรกปีนี้เพิ่มขึ้นถึง 30% สูงสุด 14 ไตรมาส (หนังสือพิมพ์กรุงเทพธุรกิจ)
-	
Tourism	นายกฯ "เศรษฐา" ถกซีอีโอ 8 สายการบิน ทอท.-กพท.หลังมีแผนเปิด "ฟรีวีซ่า" จีน อินเดีย เร่งเพิ่มเที่ยวบิน 20% รับนักท่องเที่ยวไอซีเอ็น "แอร์ไลน์" ชงลดภาษีน้ำมันเครื่องบินในประเทศลิตรละ 0.20 บาท "ไทยแอร์เอเชีย" หวังมาตรการยาแรงวีซ่าแดนจีนเที่ยวไทยปีนี้ 5 ล้านคน ทอท.เคลียร์สลอตการบินฤดูหนาว หวังรับเที่ยวบินจีนเพิ่ม 20% กพท.เร่งประสานทุกสายการบินเตรียมความพร้อม (หนังสือพิมพ์กรุงเทพธุรกิจ)
+	
ERW	อีอป อินน์ เครือ ERW ประกาศลงทุนเกือบ 10,000 ล้านบาท ขยายโรงแรมแบรนด์ HOP INN ให้บริการห้องพัก 14,000 ห้อง จาก 150 โรงแรมทั่วภูมิภาคเอเชียแปซิฟิก ดันรายได้โต 4 เท่าในปี 73 บั๊กหมด 4 โรงแรมใหม่ในญี่ปุ่นภายในต้นปีหน้า (หนังสือพิมพ์ข่าวหุ้น)
+/0	
MOSHI	MOSHI มองไตรมาส 3/2566 SSSG ยังสามารถรักษาระดับการเติบโตไว้ที่ประมาณ 10% แม้เข้าโลว์ซีซั่น พร้อมวางแผนครึ่งปีหลัง ลุยเปิดสาขาใหม่อีก 13 แห่ง คงเป้ารายได้เติบโตไม่ต่ำกว่า 15-20% พุ่งไตรมาส 4/2566 ยอดขายพีคสุด เล็งนำเข้าสินค้าไฮมาจิ้น วางจำหน่าย หวังดันมาร์จิ้นขึ้นเหนือ 52.9% มองไกล 2 ปี ลุยขยายการลงทุนในต่างประเทศ (หนังสือพิมพ์หุ้นหุ้น)
+	

<b>NEX</b>	NEX เซ็นสัญญาตั้งตัวแทนในเวียดนาม ซีโอสถิตสูง เชื่อมั่นศักยภาพ คุณภาพรถ พร้อมความสามารถในการเติบโต รุกถบรถทุกไฟฟ้า มั่นใจเป็น New S-Curve เนื่องจากเป็นตลาดใหญ่ พร้อมปรับไลน์การผลิตรองรับ เผยไตรมาส 3/2566 เร่งส่งมอบไม่ต่ำกว่า 200 คัน พร้อมเปิด 15 โชว์รูม เร่งกระจายยอดขาย (หนังสือพิมพ์ทันหุ้น)
<b>+</b>	
<b>ITEL</b>	ITEL คว่างานติดตั้งโซลาร์เซลล์ สำหรับสถานีฐาน และเสาโทรคมนาคม มูลค่า 334 ล้านบาท "ณัฐณัย อนันตรัมย์พร" ส่งเร่งเครื่องลุยงานใหม่ต่อเนื่อง หนุนผลงานอนาคตแข็งแกร่ง (หนังสือพิมพ์ทันหุ้น)
<b>+</b>	
<b>NRF</b>	NRF จับมือ SoCalGas เจ้าของก๊าซที่ใหญ่ที่สุดในสหรัฐ ลงทุนใน Frontline Bioenergy ร่วมผลิตพลังงานทดแทนหมุนเวียนที่มีคาร์บอนเป็นกลางอย่างยั่งยืน เพื่อผลิตก๊าซที่เป็นมิตรต่อสิ่งแวดล้อม มีกำลังการผลิตสูงสุดถึง 4.5 พันล้านลูกบาศก์ฟุตต่อปี จากการใช้เปลือกถั่วและเศษไม้ (หนังสือพิมพ์ทันหุ้น)
<b>+</b>	
<b>BTG</b>	BTG วางแผนครึ่งปีหลังลุยลงทุนขยายกำลังผลิตในกัมพูชา-ลาว รองรับดีมานต์ในภูมิภาคอาเซียน รับอุตสาหกรรมอาหารครึ่งปีหลังมีศักยภาพโตต่อเนื่อง (หนังสือพิมพ์ข่าวหุ้น)
<b>+</b>	
<b>RS</b>	ยูไลฟ์ ภายใต้ อาร์เอส คอนเน็ค โนแคโร อีอาร์เอส กรุ๊ป ประกาศความสำเร็จทรานส์ฟอร์มธุรกิจสู่ ULife Subscription Model เติมรูปแบบ เพิ่มโอกาสสร้างรายได้ให้แก่ Business Partners ของยูไลฟ์ในระยะยาวอย่างต่อเนื่อง ลงทุนสนับสนุนการสร้าง Brand Loyalty ทำให้ตั้งแต่ไตรมาส 3 นี้ บริษัทมีรายได้ 90% มาจาก ULife Subscription Model และมีลูกค้ากว่า 90% สนใจเข้าโปรแกรมแล้ว (หนังสือพิมพ์ข่าวหุ้น)
<b>0</b>	

### ตัวเลขเศรษฐกิจ

		Previous	Consensus
<b>TUE</b>	US Consumer confidence	117	116.6
<b>WED</b>	US GDP 2Q 2 <sup>nd</sup>	2.4% q-q	2.4% q-q
<b>THU</b>	US Core PCE	0.2% m-m	0.2% m-m
	EU HICP	5.3% y-y	5.2% y-y
	Japan Industrial production	2.4% m-m	-2.9% m-m
	China PMI	49.3	49.2
	S.Korea Industrial production	-5.6% y-y	-5.7% y-y
	India GDP 2Q	6.1% y-y	7.8% y-y
<b>FRI</b>	US Nonfarm payrolls	187k	168k
	US Unemployment rate	3.5%	3.5%
	S.Korea Exports	-16.4% y-y	-12.5% y-y
	Indonesia CPI	3.1% y-y	3.4% y-y

วิกิจ ติววรรณรัตน์ Tel. (662) 618-1336

นักวิเคราะห์การลงทุนปัจจัยพื้นฐานด้านตลาดทุน/ปัจจัยทางเทคนิค

มนนต์ ใจแสน นักวิเคราะห์การลงทุนปัจจัยพื้นฐานด้านตลาดทุน

ภูวดล ภูสอเงิน, AISA นักวิเคราะห์การลงทุนปัจจัยพื้นฐานด้านตลาดทุน

### สรุปผลตอบแทนหลักทรัพย์ที่แนะนำรายวัน

ชื่อหุ้น	วันที่เริ่มแนะนำ	ราคาเปิด ณ วันที่เริ่มแนะนำ	ราคาสูงสุดนับจากวันที่แนะนำ	ราคาปิดล่าสุด (เมื่อวาน)	%เปลี่ยนแปลงล่าสุด	คำแนะนำ
BMSCITH	03/01/2023	11.57	11.69	11.02	-4.75%	
BMSCG	03/01/2023	11.19	11.63	10.28	-8.13%	
KBANK	12/06/2023	132.50	136.53	133.00	0.38%	ถือ
BBL	26/06/2023	163.50	175.00	169.50	3.67%	ถือ
SCB	11/07/2023	109.50	118.50	117.50	7.31%	ถือ
SCGP	12/07/2023	36.50	40.50	38.75	6.16%	ถือ
SFLEX	12/07/2023	4.14	4.50	4.20	1.45%	ถือ
CBG	14/07/2023	68.25	89.50	85.25	24.91%	ถือ
STEC	18/07/2023	9.80	12.00	11.60	18.37%	ขายเมื่อ 28 ส.ค.
ADVANC	27/07/2023	223.00	228.00	219.00	-1.79%	ขายเมื่อ 28 ส.ค.
CK	03/08/2023	21.50	23.50	23.00	6.98%	ถือ
CIVIL	08/08/2023	2.20	2.26	2.16	-1.82%	ถือ
PROUD	11/08/2023	2.08	2.20	2.22	6.73%	ถือ
NEX	15/08/2023	10.70	13.40	13.20	23.36%	ถือ
NRF	18/08/2023	5.60	6.05	5.90	5.36%	ถือ
PLANB	23/08/2023	9.40	9.45	9.10	-3.19%	ถือ
COM7	24/08/2023	31.75	32.25	31.50	-0.79%	ถือ
DITTO	24/08/2023	33.75	35.00	33.00	-2.22%	ถือ

Source: ASPEN

**Deletion:** 12 ก.ค. BA -11.80% CENTEL -9.50%

14 ก.ค. ILM -2.29% CPN 0%

18 ก.ค. GFPT -2.44%

19 ก.ค. CPALL 0%

26 ก.ค. BEC -4.27%

03 ส.ค. BDMS -0.88% SIRI -2.63% BTS +3.33% AOT -1.74% INTUCH -2.60%

07 ส.ค. LH -0.59% SJWD -3.11% SPALI -5.09%

16 ส.ค. GULF +3.21% SPRC +0.55%

21 ส.ค. CHAYO +9.22% TPAC -6.36%

24 ส.ค. PTT +5.19% BH +8.79%

28 ส.ค. STEC +18.37% ADVANC -1.79%

## Trend Forecasting | 29 สิงหาคม 2566

SET Index ปิด 1,562.97 (+0.18%) มูลค่าการซื้อขาย 4.9 หมื่นล้านบาท.

SET Index ..... ลุ้นทะลุ 2 ด้านสำคัญ ขาขึ้นรอบใหม่กำลังมา!



SET Index รับ 1,555 จุด ต้าน 1,570 จุด

แนวโน้ม SET จ่อทะลุโซนต้าน!



เล่าด้วยภาพ SET Index จ่อทะลุ 2 ด้านสำคัญ...เส้น EMA 200 & Bullish triangle' บริเวณ 1,570 จุด ขณะที่โมเมนตัม RSI > 50 บ่งชี้โครงสร้างความแข็งแกร่งด้านราคา คล้ายรูปแบบ "กระทิง" ในอดีตปลายปี 2022 นอกจากสัญญาณ Convergence (โมเมนตัมปรับตัวขึ้นไปในทิศทางเดียวกัน) และจับดาวอลุ่มซื้อขาย คาดจะเพิ่มสูงมากกว่า ค่าเฉลี่ยที่ 5 หมื่นล้านบาท ส่วนจะเป็นขาดีแบบไหน รอติดตาม....กราฟเทคนิคชี้ไปแล้ว! สรุป:แนวโน้มตลาดลุ้นจุดกลับตัว จุดเปลี่ยนโครงสร้างเป็นขาขึ้นรอบใหม่...แนวรับ 1,555 จุด ลุ้นแนวต้านระยะกลาง 1,600 จุด

Stocks focus: KBANK ลุ้นโซนต้าน 135 / ESSO ชนด้านราคา tender 9.89 / TOP ทะลุ EMA 200 วัน ขาขึ้นยังไม่จบ!





Technical follow up		
Stock	Recommend	Comment
EA	ซื้อไม้แรก 23 ส.ค.	วอลุ่มโดดเด่น มาตามนัด ถูกทาง และ run trend
AOT	ซื้อไม้แรก 24 ส.ค.	Bullish Systematical triangle... ขาขึ้นรอบใหม่
JMT	ซื้อไม้แรก 23 ส.ค.	จ่อทะลุ EMA 200 วัน 48 และรอซื้อเพิ่ม
SCGP	ซื้อไม้แรก 24 ส.ค.	ทดสอบด่านแรก 40 ทะลุได้และ Follow buy...จุดกลับตัวขาขึ้น
TIDLOR	ซื้อไม้แรก 23 ส.ค.	Bullish Rectangle ทดสอบ EMA 200 วัน 24...ลุ้น breakout!

ธนรัตน์ อิศรกุล นักวิเคราะห์การลงทุนวิจัยพื้นฐานด้านหลักทรัพย์และปัจจัยทางเทคนิค  
Thanarut@bualuang.co.th +662-618-1334

## AOT โครงสร้าง “Symmetrical triangle” ขาขึ้นรอบใหม่!



CBG แพนเทรตเล่นรอบ.... แบ่งขายทำกำไร!



Track with Technical:

“สแกนหุ้นมวลชน....EP 3 (เดือน ส.ค.)”

แนะนำ “ทยอยซื้อ..โซนรับ”

มุมมอง **สั้น** EMA 75 days & support

แนวรับ **19**

แนวต้าน **20/20.3**

(Stop loss < 18.8)

คำแนะนำ

KTB สู้ที่เส้น EMA 75 วัน...ใกล้จุด low เดือนมิ.ย. ล่าสุดเริ่มฟื้นตัว ขณะที่ RSI เข้าใกล้เขต oversold มีลุ้นรับาวด์ ทยอยซื้อ.... โซนรับ 19 ต้าน 20 และ 20.3 จุดบิตความเสี่ยงไม่ควรลดต่ำกว่า low 18.8

KTB (ธนาคารกรุงไทย)

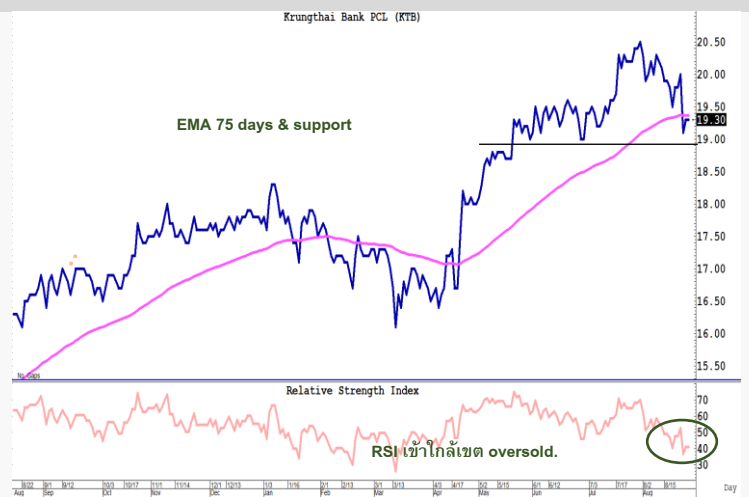

แนะนำ “ซื้อเก็งกำไร”

มุมมอง **ยาว** Bullish EMA & MACD

แนวรับ **20.6**

แนวต้าน **22/23**

(Stop loss < 20.3)

คำแนะนำ

ITC (ไอ-เทล คอร์ปอเรชั่น)

ITC ทะลุเส้น EMA 75 วัน...สำเร็จ! ขณะที่ MACD & Volume หนุนภาวะกระทิง bull run ขาขึ้นรอบใหม่กำลังมาแผนซื้อเก็งกำไร แนวรับ 20.6 ด้าน 22 ถัดไป 23 เงื่อนไขปิดความเสี่ยงไม่ควรลงต่ำกว่าจุดคัทที่ 20.3



แนะนำ “ย่อซื้อโซนรับ”

มุมมอง แผนเทรด...ร่อยย่อ

- แนวรับ 3.6
- แนวต้าน 3.9/4
- (Stop loss < 3.5)

คำแนะนำ

GUNKUL ทะลุโซนต้าน เส้น EMA 75 แล้วย่อ throwback ปรับฐานย่อย ขณะที่โครงสร้างหลักอยู่ในจุดเริ่มต้นกลับตัว ขาขึ้นรอบใหม่ แผนเทรดแนวย่อซื้อโซนรับ 3.6 ลุ้นต้าน 3.9 และ 4 เงื่อนไขปิดความเสี่ยงไม่ควรลงต่ำกว่าจุดคัทที่ 3.5

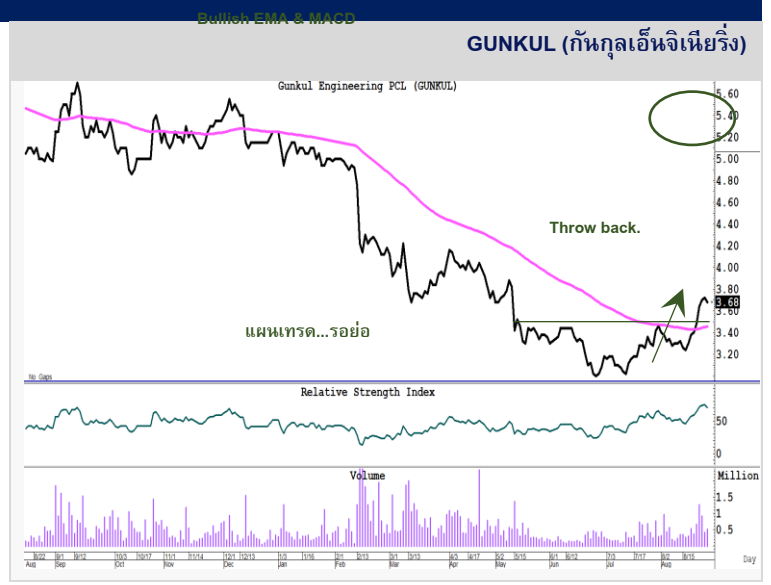

รายงานตัวเลขเศรษฐกิจสำคัญประจำสัปดาห์

United States

Economic Releases

Date	Event	Period	Survey	Actual	Prior	Revised	Relevance
28/08/2023	Dallas Fed Manf. Activity	Aug	-19.0	--	-20.0	--	65.1163
29/08/2023	FHFA House Price Index MoM	Jun	0.6%	--	0.7%	--	68
29/08/2023	House Price Purchase Index QoQ	2Q	--	--	0.5%	--	33
29/08/2023	S&P CoreLogic CS 20-City MoM SA	Jun	0.8%	--	1.0%	--	27.907
29/08/2023	S&P CoreLogic CS 20-City YoY NSA	Jun	-1.7%	--	-1.7%	--	40.3101
29/08/2023	S&P CoreLogic CS US HPI YoY NSA	Jun	--	--	-0.5%	--	34.1085
29/08/2023	JOLTS Job Openings	Jul	9450k	--	9582k	--	43.4109
29/08/2023	Conf. Board Consumer Confidence	Aug	116.2	--	117.0	--	92.2481
29/08/2023	Conf. Board Present Situation	Aug	--	--	160.0	--	6.97674
29/08/2023	Conf. Board Expectations	Aug	--	--	88.3	--	7.75194
29/08/2023	Dallas Fed Services Activity	Aug	--	--	-4.2	--	2.32558
30/08/2023	MBA Mortgage Applications	25-Aug	--	--	-4.2%	--	90.6977
30/08/2023	ADP Employment Change	Aug	198k	--	324k	--	88.3721
30/08/2023	Advance Goods Trade Balance	Jul	-\$90.0b	--	-\$87.8b	-\$88.8b	11.6279
30/08/2023	Wholesale Inventories MoM	Jul P	-0.3%	--	-0.5%	--	79.845
30/08/2023	Retail Inventories MoM	Jul	0.5%	--	0.7%	--	9.30233
30/08/2023	GDP Annualized QoQ	2Q S	2.4%	--	2.4%	--	96.124
30/08/2023	Personal Consumption	2Q S	1.8%	--	1.6%	--	67.2868
30/08/2023	GDP Price Index	2Q S	2.2%	--	2.2%	--	76.8992
30/08/2023	Core PCE Price Index QoQ	2Q S	3.8%	--	3.8%	--	67.2868
30/08/2023	Pending Home Sales MoM	Jul	-1.0%	--	0.3%	--	75.1938
30/08/2023	Pending Home Sales NSA YoY	Jul	--	--	-14.8%	--	31.0078
31/08/2023	Challenger Job Cuts YoY	Aug	--	--	-8.2%	--	35.6589
31/08/2023	Initial Jobless Claims	26-Aug	235k	--	230k	--	98.4496
31/08/2023	Continuing Claims	19-Aug	1705k	--	1702k	--	68.9147
31/08/2023	Personal Income	Jul	0.3%	--	0.3%	--	85.2713
31/08/2023	Personal Spending	Jul	0.7%	--	0.5%	--	85.2713
31/08/2023	Real Personal Spending	Jul	0.4%	--	0.4%	--	30.2326
31/08/2023	PCE Deflator MoM	Jul	0.2%	--	0.2%	--	27.1318
31/08/2023	PCE Deflator YoY	Jul	3.3%	--	3.0%	--	51.938
31/08/2023	PCE Core Deflator MoM	Jul	0.2%	--	0.2%	--	59.6899
31/08/2023	PCE Core Deflator YoY	Jul	4.2%	--	4.1%	--	59.6899
31/08/2023	MNI Chicago PMI	Aug	44.1	--	42.8	--	80.6202

## China

### Economic Releases

Date	Event	Period	Survey	Actual	Prior	Revised	Relevance
28/08/2023	Bloomberg Aug. China Economic Survey						0
31/08/2023	Composite PMI	Aug	--	--	51.1	--	36
31/08/2023	Manufacturing PMI	Aug	49.1	--	49.3	--	94
31/08/2023	Non-manufacturing PMI	Aug	51.0	--	51.5	--	76
01/09/2023	Caixin China PMI Mfg	Aug	49.2	--	49.2	--	92

## Japan

### Economic Releases

Date	Event	Period	Survey	Actual	Prior	Revised	Relevance
28/08/2023	Leading Index CI	Jun F	--	--	108.9	--	57.4713
28/08/2023	Coincident Index	Jun F	--	--	115.2	--	36.7816
29/08/2023	Jobless Rate	Jul	2.5%	--	2.5%	--	97.7011
29/08/2023	Job-To-Applicant Ratio	Jul	1.3	--	1.3	--	87.931
30/08/2023	Consumer Confidence Index	Aug	37.4	--	37.1	--	26.4368
31/08/2023	Retail Sales YoY	Jul	5.5%	--	5.9%	5.6%	71.2644
31/08/2023	Retail Sales MoM	Jul	0.9%	--	-0.4%	-0.6%	64.3678
31/08/2023	Dept. Store, Supermarket Sales YoY	Jul	--	--	4.1%	--	39.0805
31/08/2023	Industrial Production MoM	Jul P	-1.3%	--	2.4%	--	98.8506
31/08/2023	Industrial Production YoY	Jul P	-1.4%	--	0.0%	--	67.8161
31/08/2023	Foreign Buying Japan Bonds	25-Aug	--	--	¥1131.5b	--	44.8276
31/08/2023	Japan Buying Foreign Bonds	25-Aug	--	--	¥263.2b	--	55.1724
31/08/2023	Japan Buying Foreign Stocks	25-Aug	--	--	¥185.6b	--	41.3793
31/08/2023	Foreign Buying Japan Stocks	25-Aug	--	--	¥740.7b	--	50.5747
31/08/2023	Housing Starts YoY	Jul	-1.3%	--	-4.8%	--	62.069
31/08/2023	Annualized Housing Starts	Jul	0.824m	--	0.811m	--	42.5287
01/09/2023	Capital Spending YoY	2Q	7.8%	--	11.0%	--	85.0575
01/09/2023	Capital Spending Ex Software YoY	2Q	7.5%	--	10.0%	--	32.1839
01/09/2023	Company Profits YoY	2Q	-0.1%	--	4.3%	--	13.7931
01/09/2023	Company Sales YoY	2Q	4.3%	--	5.0%	--	12.6437
01/09/2023	Jibun Bank Japan PMI Mfg	Aug F	--	--	49.7	--	90

## Thailand

### Economic Releases

Sources: Bloomberg

สรุปผลตอบแทนหลักทรัพย์ As of 28 August, 2022

สรุปผลตอบแทนหลักทรัพย์ที่แนะนำ (สำหรับ Daily - ระยะเวลาลงทุน 1-3 เดือน โดยคุณวิกิจ ภิรตวรรณรัตน์)

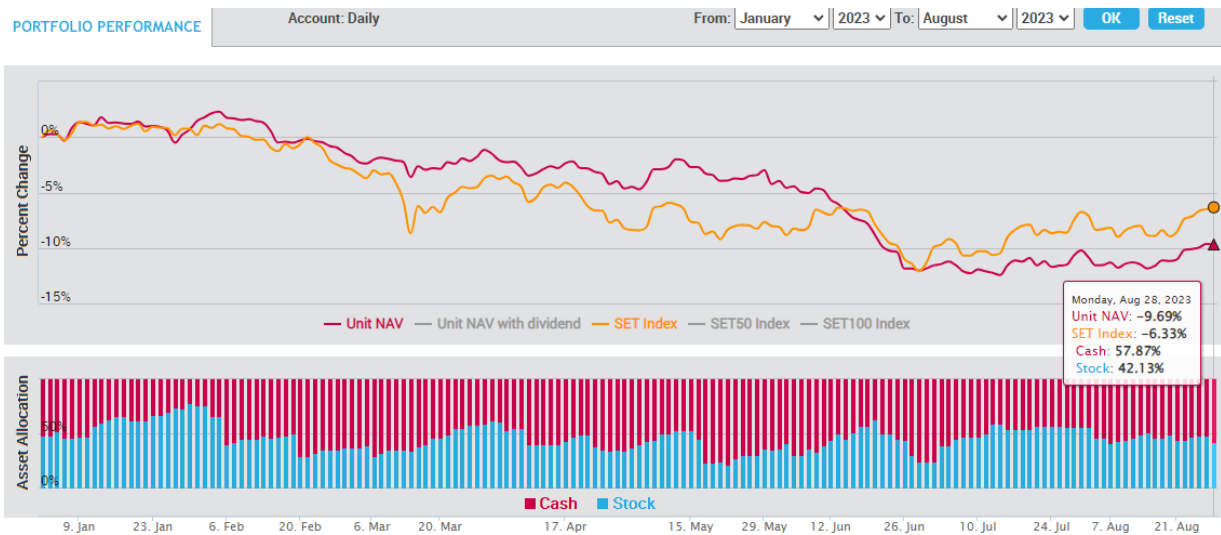

- เน้นการจับจังหวะ "Timing" ในการลงทุนหุ้น โดยพิจารณาจากปัจจัยแวดล้อมต่างๆ ที่ "กำลังจะ หรือ จะมี" อิทธิพลต่อราคาหุ้น
- สามารถเลือกหุ้นที่อยู่นอกเหนือจาก BLS Universe
- ผลตอบแทนวัดตาม "Direction" ของราคาหุ้นเป็นหลัก

สรุปผลตอบแทนหลักทรัพย์ที่แนะนำ (สำหรับ Model Port - ระยะเวลาลงทุน 3-6 เดือน โดยคุณเปรมศรี ทองบัว)

PORTFOLIO PERFORMANCE

Account: Port-Ob1

From: January 2023 To: August 2023 OK Reset

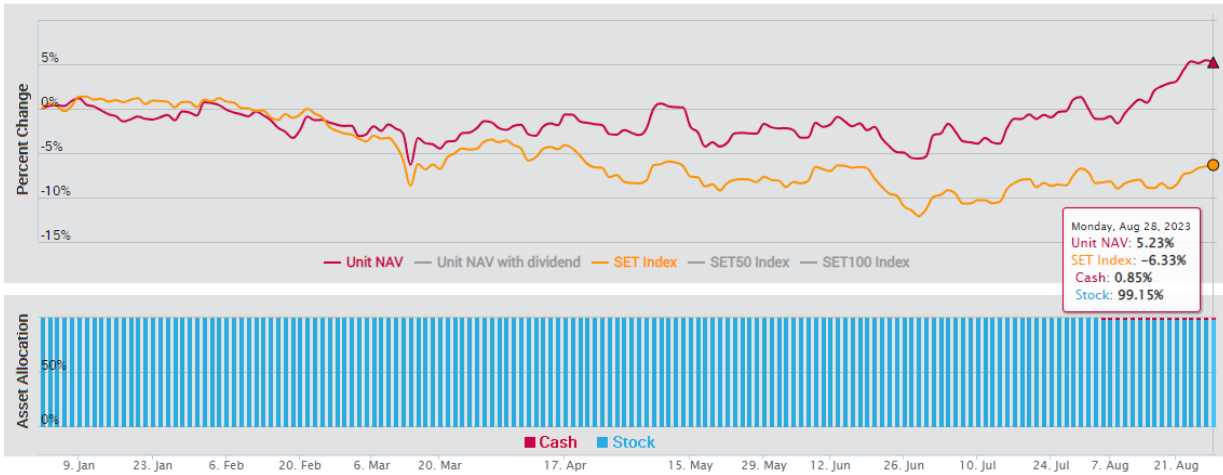

เน้นปัจจัยพื้นฐานเป็นหลัก โดยลงทุนเฉพาะหุ้นที่นักวิเคราะห์ของบล.บัวหลวงติดตามและมีการออกรายงาน และเลือกลงทุนหุ้น 100% ตลอดโดยมีจำนวน 10 ตัว และให้น้ำหนักของแต่ละหุ้นนั้นแปรตามขนาดของหุ้น

สรุปผลตอบแทนหลักที่รียกที่แนะนำ (สำหรับ Technical Port - ระยะเวลาลงทุน 1 เดือน โดยธนรัตน์ อิศรกุล)

PORTFOLIO PERFORMANCE

Account: Technical

From: January 2023 To: August 2023 OK Reset

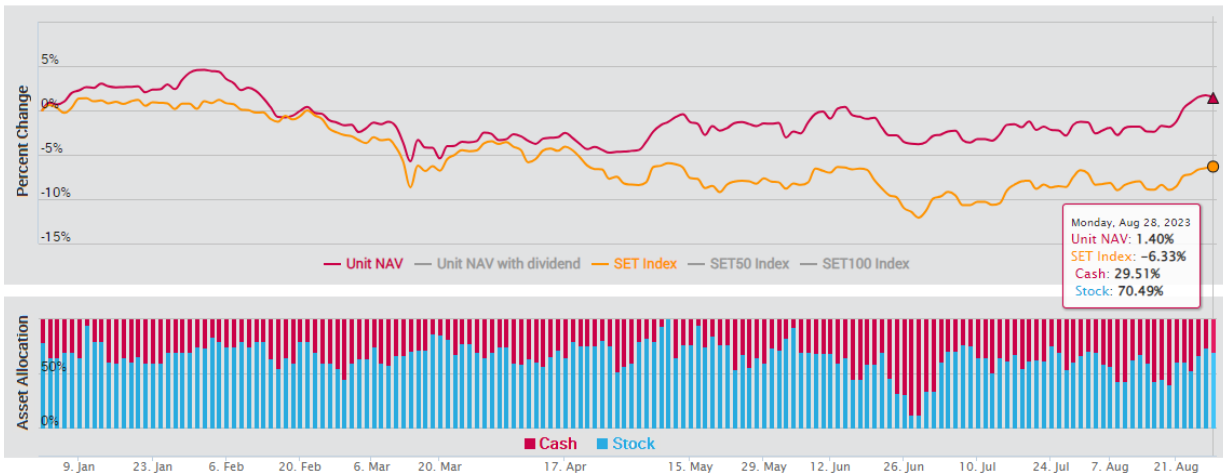

การวิเคราะห์ทางเทคนิค : เป็นการวิเคราะห์รูปแบบราคาและสถิติ ที่ศึกษาพฤติกรรมของราคาหุ้น หรือพฤติกรรมของตลาดในอดีตโดยใช้หลักสถิติ เพื่อนำมาใช้คาดการณ์พฤติกรรมและการเคลื่อนไหวของราคาหุ้นในอนาคต วัตถุประสงค์เพื่อการคาดการณ์การเคลื่อนไหวราคาหุ้นในอนาคตและช่วยหาจังหวะการลงทุนที่เหมาะสม

ปฏิทินหุ้น

Mon	Tue	Wed	Thu	Fri
<b>28 Aug 23</b>	<b>29 Aug 23</b>	<b>30 Aug 23</b>	<b>31 Aug 23</b>	<b>1 Sep 23</b>
XD GVREIT 0.2015 Baht	XD FUTUREPF 0.2049 Baht	XD HTECH 0.025 Baht	XD BKKCP 0.16 Baht	XD EGATIF 0.0531 Baht
XD IVL 0.25 Baht	XD PROSPECT 0.22 Baht	XD KCAR 0.26 Baht	XD BCH 0.1 Baht	XD KBSPIF 0.231 Baht
XD ASP 0.08 Baht	XD AH 0.7 Baht	XD LUXF 0.33 Baht	XD MINT 0.25 Baht	XD TFFIF 0.1009 Baht
XD AYUD 0.9 Baht	XD CCET 0.04 Baht	XD SSTRT 0.2 Baht	XD MIPF 0.37 Baht	XD TIF1 0.125 Baht
XD BLC 0.03 Baht	XD FORTH 0.25 Baht		XD ONEE 0.05 Baht	XD TTLPF 0.441 Baht
XD CK 0.15 Baht	XD FPI 0.06 Baht		XD XO 0.358 Baht	XD RATCH 0.8 Baht
XD FTE 0.07 Baht	XD KLINIQ 0.55 Baht			
XD FTI 0.03 Baht	XD LPH 0.03 Baht			
XD HUMAN 0.08 Baht	XD TOA 0.33 Baht			
XD LALIN 0.27 Baht	XD BMSCITH 0.25 Baht			
XD ORI 0.16 Baht	XD MASTER 0.011111111111 Baht			
XD PCSGH 0.2 Baht	XD MASTER 10 : 1 Share			
XD SIRI 0.1 Baht				
XD TQM 0.5 Baht				
XD TTCL 0.1 Baht				
XD BGRIM 0.18 Baht				
XD BLA 0.28 Baht				
XD KISS 0.06 Baht				
XD PRI 0.394 Baht				
XD SABINA 0.66 Baht				
<b>4 Sep 23</b>	<b>5 Sep 23</b>	<b>6 Sep 23</b>	<b>7 Sep 23</b>	<b>8 Sep 23</b>
XD HPF 0.11 Baht	XD GAHREIT 0.3 Baht	XD KKP 1.25 Baht	XD NETEASE80 -	XD BPP 0.4 Baht
XD M-II 0.155 Baht	XD GROREIT 0.29 Baht	XD TISCO 2 Baht		XD SSPF 0.1169 Baht
XD MNIT 0.025 Baht	XD MST 0.37 Baht	XD TISCO-P 2 Baht		XD B 3 : 1
XD MNIT2 0.17 Baht	XD TTW 0.3 Baht	XD BAY 0.4 Baht		
XD MNRF 0.1 Baht	XD MJLF 0.127 Baht	XD BBL 2 Baht		
XD M-STOR 0.1 Baht		XD BCP 0.5 Baht		
XD BCPG 0.1 Baht		XD GPSC 0.3 Baht		
XD DRT 0.26 Baht		XD OR 0.25 Baht		
XD LANNA 1.1 Baht				
XD PB 0.86 Baht				

Mon	Tue	Wed	Thu	Fri
9 Oct 23 XD CHAYO 50 : 1 Share XD CHAYO 0.001111112 Baht	10 Oct 23 XR CCET 1 : 0.7863	11 Oct 23	12 Oct 23	13 Oct 23
16 Oct 23	17 Oct 23	18 Oct 23	19 Oct 23	20 Oct 23 XR CV 1 : 2@1Baht XD CV 2 : 1
23 Oct 23	24 Oct 23	25 Oct 23	26 Oct 23	27 Oct 23
30 Oct 23 XR ALPHAX 1 : 1@0.25Baht	31 Oct 23	1 Nov 23	2 Nov 23 XD MC 0.36 Baht	3 Nov 23
6 Nov 23	7 Nov 23	8 Nov 23	9 Nov 23 XD CHAYO 10 : 1	10 Nov 23
13 Nov 23	14 Nov 23	15 Nov 23	16 Nov 23	17 Nov 23



Note-XD Cash Dividend, XD (ST) Stock Dividend, PD Payment Date, XR- Right for Common  
XW- Right for Warrant XM- Right for meeting  
Sources: SET, Bualuang research

Earnings Announcement 2Q23, Analyst Meeting

Company	Results Date	Analyst Meeting		Analyst View & Comments
	d/m/y	Date	Time	
ADVANC	7-Aug	8-Aug	8.30-9.30	Positive
TU	7-Aug	8-Aug	9.30-10.50	Slightly positive
CPAXT	7-Aug	10-Aug	10:00-12:00	Neutral
ITEL	8-Aug			
AP	8-Aug			
SPALI	8-Aug			
BOL	8-Aug			
KCE	8-Aug	9-Aug	14.00-16.00	
THCOM	8-Aug	10-Aug	10.00-12.00	Neutral
MTC	8-Aug	10-Aug	10.30-12.00	
SPRC	8-Aug	9-Aug	10:00-12:00	Positive
COM7	8-Aug	17-Aug	13.15-14.00	Positive
DOHOME	8-Aug	10-Aug	16:30-18:00	Negative
SC	9-Aug			
NETBAY	9-Aug			
TFG	9-Aug			Negative
KEX	9-Aug			
GPSC	9-Aug			
III	9-Aug			
OSP	9-Aug			
OR	9-Aug	16-Aug	10:00-12:00	Positive
IRPC	9-Aug	18-Aug	14:00-16:00	Cautious
TOP	9-Aug	17-Aug	10:00-12:00	Positive
BCP	9-Aug			
PTTGC	9-Aug	10-Aug	14:00-16:00	Cautious
BJC	9-Aug	16-Aug	15.30-17.00	Positive
SAT	10-Aug			
BH	10-Aug			
LH	10-Aug			
CIVIL	10-Aug			
YGG	10-Aug			
WORK	10-Aug			
MAJOR	10-Aug	11-Aug	10.00-12.00	
PLANB	10-Aug	11-Aug	11.00-12.00	
GFPT	10-Aug	10-Aug	13.30-14.30	Positive
INTUCH	10-Aug			
JASIF	10-Aug			
GULF	10-Aug	tbc		
WHA	10-Aug	17-Aug	15.00-16.00	
WHAUP	10-Aug	17-Aug	13.30-14.30	
BEM	10-Aug	17-Aug	14.00-15.00	
AWC	10-Aug			
CBG	10-Aug			
M	10-Aug			
JMT	10-Aug			

Company	Results Date	Analyst Meeting		Analyst View & Comments
	d/m/y	Date	Time	
TIDLOR	10-Aug			
PTT	10-Aug	21-Aug	14:00-16:00	Positive
BANPU	10-Aug	17-Aug	10:45-12:30	Neutral
CPALL	10-Aug	11-Aug	13.00-14.00	Positive
AH	11-Aug	29-Aug	14.00-15.00	
BDMS	11-Aug			
CHG	11-Aug			
PSH	11-Aug			
IP	11-Aug			
BEC	11-Aug	17-Aug	14.00-16.00	
HUMAN	11-Aug			
DITTO	11-Aug			
MGC	11-Aug			
CPF	11-Aug	15-Aug	10.00-12.00	Negative
TVO	11-Aug	15-Aug	14.00-15.30	Neutral
BTG	11-Aug	15-Aug	9.00-10.00	Negative
AAV	11-Aug	15-Aug		
AMATA	11-Aug			
AOT	11-Aug			
CENTEL	11-Aug			
MINT	11-Aug			
BAM	11-Aug			
IVL	11-Aug	1-Aug		Positive
TPAC	11-Aug			
MEB	11-Aug	NA		
NEX	15-Aug			
BCH	15-Aug			
SIRI	15-Aug			
SFLEX	15-Aug			
CK	15-Aug			
STEC	15-Aug			
VGI	15-Aug			
RS	15-Aug	16-Aug	10.30-12.00	
BGRIM	15-Aug	16-Aug	14.00-15.00	
SJWD	15-Aug	16-Aug		
BTS	15-Aug	18-Aug		
ERW	15-Aug			
SAWAD	15-Aug			
CPN	15-Aug	18-Aug	10:00-12:00	Neutral
CRC	15-Aug	16-Aug	13.00-15.00	Neutral
FORTH	16-Aug			
TFM		8-Aug	11.00-12.00	Positive
KTC		16-Aug	10.15-12.00	

Sources: SET, Bualuang research

## Bualuang Securities Public Company Limited

## DISCLAIMER

BUALUANG SECURITIES PUBLIC COMPANY LIMITED (BLS) is a subsidiary of BANGKOK BANK PUBLIC COMPANY LIMITED (BBL). This document is produced based upon sources believed to be reliable but their accuracy, completeness or correctness is not guaranteed. The statements or expressions of opinion herein were arrived at after due and careful consideration to use as information for investment. Expressions of opinion contained herein are subject to change without notice. This document is not, and should not be construed as, an offer or the solicitation of an offer to buy or sell any securities. The use of any information shall be at the sole discretion and risk of the user.

BUALUANG SECURITIES PUBLIC COMPANY LIMITED MAY BE IN RELATIONSHIP WITH THE SECURITIES IN THIS REPORT. "Opinions, projections and other information contained in this report are based upon sources believed to be accurate including the draft prospectus, but no responsibility is accepted for any loss occasioned by reliance placed upon the contents hereof. Bualuang Securities Public Company Limited may from time to time perform investment, advisory or other services for companies mentioned in this report, as well as dealing (as principal or otherwise) in, or otherwise being interested in, any securities mentioned herein, This report does not constitute a solicitation to buy or sell any securities". Investors should carefully read details in the prospectus before making investment decision.

BUALUANG SECURITIES PUBLIC COMPANY LIMITED MAY ACT AS MARKET MAKER AND ISSUER OF DWs, AND ISSUER OF STRUCTURED NOTES ON THESE SECURITIES. The company may prepare the research reports on those underlying securities. Investors should carefully read the details of the derivative warrants and structured notes in the prospectus before making investment decisions.

ADVANC	AMATA	AOT	BDMS	BH	CBG	CENTEL	CPALL	GLOBAL	GPSC	IRPC	KBANK	KCE	KTC	MINT
PTG	PTT	PTTEP	PTTGC	SCB	SPRC	TOP	WHA	STA	BGRIM	GULF	MTC	AWC	CRC	CPF
CPN	HANA	HMPRO	IVL	OSP	SAWAD	BANPU	BCH	BTS	SCC	TU	INTUCH	VGI	SCGP	COM7
DOHOME	JMT	CHG	TTB	BAM	BCP	KTB	KKP	OR	BEM	GUNKUL	EA	RBF	STGT	JMART
BEC	KEX	RCL	SINGER	TIDLOR	FORTH	DELTA	SABUY	CKP	TRUE	PSL	SIRI	TQM	CK	ERW
MEGA	SNNP	TLI	STEC	EGCO	BCPG									

BUALUANG SECURITIES PUBLIC COMPANY LIMITED IS OR MAY BE AN UNDERWRITER/CO-UNDERWRITER/JOINT LEAD IN RESPECT OF THE INITIAL PUBLIC OFFERING (IPO) OF SECURITIES.

Financial Advisor	Lead underwriter/ Underwriter/ Co-underwriter
	COCOCO

### CG Rating

Score Range	Score Range	Description
90 – 100		Excellent
80 – 89		Very Good
70 – 79		Good
60 – 69		Satisfactory
50 – 00359		Pass
Below 50	No logo given	N/A

### Thailand's Private Sector Collective Action Coalition Against Corruption programme (Thai CAC) under Thai Institute of Directors

- companies that have **declared** their intention to join CAC, and
- companies **certified** by CAC.

## CORPORATE GOVERNANCE REPORT DISCLAIMER

This research report was prepared by Bualuang Securities Public Company Limited and refers to research prepared by Morgan Stanley. Morgan Stanley does not warrant or guarantee the accuracy or completeness of its research reports. Morgan Stanley reserves copyright and other proprietary rights in the material reproduced in this report. Morgan Stanley is under no obligation to inform Bualuang Securities or you if the views or information referred to or reproduced in this research report change.

### Corporate Governance Report disclaimer

The disclosure of the survey result of the Thai Institute of Directors Association (IOD) regarding corporate governance is made pursuant to the policy of the Office of the Securities and Exchange Commission. The IOD survey is based on the information of a company listed on the Stock Exchange of Thailand and the Market for Alternative Investment disclosed to the public and able to be accessed by a general public investor. The result, therefore, is from the perspective of a third party. It is not an evaluation of operation and is not based on inside information.

The survey result is as of the date appearing in the Corporate Governance Report of Thai Listed Companies. As a result, the survey result may be changed after that date. Bualuang Securities Public Company Limited neither confirms nor certifies the accuracy of such survey results.

“Disclaimer: The disclosure of the Anti-Corruption Progress Indicators of a listed company on the Stock Exchange of Thailand, which is assessed by the relevant institution as disclosed by the Office of the Securities and Exchange Commission, is made in order to comply with the policy and sustainable development plan for the listed companies. The relevant institution made this assessment based on the information received from the listed company, as stipulated in the form for the assessment of Anti-corruption which refers to the Annual Registration Statement (Form 56-1), Annual Report (Form 56-2), or other relevant documents or reports of such listed company. The assessment result is therefore made from the perspective of a third party. It is not an assessment of operation and is not based on any inside information. Since this assessment is only the assessment result as of the date appearing in the assessment result, it may be changed after that date or when there is any change to the relevant information. Nevertheless, Bualuang Securities Public Company Limited neither confirms, verifies, nor certifies the accuracy and completeness of the assessment result.”

## BUALUANG RESEARCH – RECOMMENDATION FRAMEWORK

### STOCK RECOMMENDATIONS

**BUY:** Expected positive total returns of 15% or more over the next 12 months.

**HOLD:** Expected total returns of between -15% and +15% over the next 12 months.

**SELL:** Expected negative total returns of 15% or more over the next 12 months.

**TRADING BUY:** Expected positive total returns of 15% or more over the next 3 months.

### SECTOR RECOMMENDATIONS

**OVERWEIGHT:** The industry, as defined by the analyst's coverage universe, is expected to outperform the relevant primary market index over the next 12 months.

**NEUTRAL:** The industry, as defined by the analyst's coverage universe, is expected to perform in line with the relevant primary market index over the next 12 months.

**UNDERWEIGHT:** The industry, as defined by the analyst's coverage universe, is expected to underperform the relevant primary market index over the next 12 months.

## IMPORTANT DISCLOSURES FOR U.S. PERSONS

This research report was prepared by Bualuang Securities Public Company Limited (“BLS”). BLS is not a registered broker-dealer in the United States and, therefore, is not subject to U.S. rules regarding the preparation of research reports and the independence of research analysts. This research report is provided for distribution to “major U.S. institutional investors” in reliance on the exemption from registration provided by Rule 15a-6 of the U.S. Securities Exchange Act of 1934, as amended (the “Exchange Act”).

Under no circumstances should any recipient of this research report effect any transaction to buy or sell securities or related financial instruments through BLS. Rosenblatt Securities Inc. accepts responsibility for the contents of this research report, subject to the terms set out below, to the extent that it is delivered to a U.S. person other than a major U.S. institutional investor.

The analyst whose name appears in this research report is not registered or qualified as a research analyst with the Financial Industry Regulatory Authority (“FINRA”) and may not be an associated person of Rosenblatt Securities Inc. and, therefore, may not be subject to applicable restrictions under FINRA Rules on communications with a subject company, public appearances and trading securities held by a research analyst account.

## Additional Disclosures

This research report is for distribution only under such circumstances as may be permitted by applicable law. This research report has no regard to the specific investment objectives, financial situation or particular needs of any specific recipient, even if sent only to a single recipient. This research report is not guaranteed to be a complete statement or summary of any securities, markets, reports or developments referred to in this research report. Neither BLS nor any of its directors, officers, employees or agents shall have any liability, however arising, for any error, inaccuracy or incompleteness of fact or opinion in this research report or lack of care in this research report’s preparation or publication, or any losses or damages which may arise from the use of this research report.

BLS may rely on information barriers, such as “Chinese Walls” to control the flow of information within the areas, units, divisions, groups, or affiliates of BLS.

Investing in any non-U.S. securities or related financial instruments (including ADRs) discussed in this research report may present certain risks. The securities of non-U.S. issuers may not be registered with, or be subject to the regulations of, the U.S. Securities and Exchange Commission. Information on such non-U.S. securities or related financial instruments may be limited. Foreign companies may not be subject to audit and reporting standards and regulatory requirements comparable to those in effect within the United States.

The value of any investment or income from any securities or related financial instruments discussed in this research report denominated in a currency other than U.S. dollars is subject to exchange rate fluctuations that may have a positive or adverse effect on the value of or income from such securities or related financial instruments.

Past performance is not necessarily a guide to future performance and no representation or warranty, express or implied, is made by BLS with respect to future performance. Income from investments may fluctuate. The price or value of the investments to which this research report relates, either directly or indirectly, may fall or rise against the interest of investors. Any recommendation or opinion contained in this research report may become outdated as a consequence of changes in the environment in which the issuer of the securities under analysis operates, in addition to changes in the estimates and forecasts, assumptions and valuation methodology used herein.

No part of the content of this research report may be copied, forwarded or duplicated in any form or by any means without the prior consent of BLS and BLS accepts no liability whatsoever for the actions of third parties in this respect.