

**Today Selections >> BCH, DOHOME, HMPRO**

Stock	S	R	Comment
<b>BCH</b>	21.10	21.60	ปี 2567 ยังเติบโต เปิดศูนย์โรคหัวใจ เปิดศูนย์มะเร็ง
<b>DOHOME</b>	12.60	13.20	ไตรมาส 4/66 มีทิศทางที่ดีขึ้น โดยเริ่มเห็นสัญญาณของกลุ่มลูกค้า end user ในภาคตะวันออกเฉียงเหนือปรับตัวดีขึ้น รวมถึงลูกค้ากลุ่มผู้รับเหมาเริ่มฟื้นตัว
<b>HMPRO</b>	11.80	12.40	แนวโน้มกำไร 4Q66 ฟื้นตัวดีจาก 3Q66 ที่เป็นช่วง Low Season

**e-Refund / Impressed trade data / Weekly picks**

- SET:** คาดสัปดาห์นี้ SET Index แกว่งตัวในกรอบ 1380-1420 จุดต่อไป โดยปัจจัยหล่อเลี้ยง Sentiment ที่สำคัญยังคงได้แก่การทรงตัวในระดับต่ำของ Bond yield และเงินดอลลาร์สหรัฐฯ สำหรับปัจจัยในบ้านเรา ตัวเลขส่งออก-นำเข้าที่ออกมาเมื่อวานนี้ ซึ่งถือเป็นเดือนแรกของไตรมาส 4 พอลจะทำให้เรามั่นใจได้ว่าผลประกอบการของหุ้นกลุ่มส่งออกจะมีการขยายตัวในมิติ YoY ได้ ส่วนบริษัทที่มีผลประกอบการอิงกับอุปสงค์ภายในประเทศ โดยเฉพาะการบริโภค คาดว่าจะเห็นการฟื้นตัวทั้งในมิติ YoY และ QoQ ได้เช่นกัน (รายละเอียดด้านล่าง) **ในเชิงกลยุทธ์** แนะนำครองหุ้นในส่วนเดิมต่อไป โดยเฉพาะกลุ่มค่าปลีก ซึ่งเรายังคงให้เป็น Top pick ต่อไปเช่นเดิม
- Factors:** สำหรับปัจจัยที่น่าติดตามในวันนี้ ได้แก่
  - 1) การแถลงแนวทางการแก้หนี้ในระบบในซึ่งท่านนายกฯ ให้มีความสำคัญเป็นวาระแห่งชาติและเป็นการแก้ไขอย่างบูรณาการ
  - 2) การประชุมกรม. ซึ่งคาดว่าจะมีวาระพิจารณามาตรการ e-Refund ในช่วง 46 วันแรกของปีหน้า เพื่อลดหย่อนภาษีวงเงิน 5 หมื่นบาท หากมีการอนุมัติเห็นชอบ คาดพอลจะเป็น Sentiment เชิงบวกต่อกลุ่มค่าปลีกในระยะสั้นได้บ้าง โดยเฉพาะกลุ่ม Consumer discretionary เช่น **HMPRO, COM7**
- Trade data:** กระทรวงพาณิชย์รายงานตัวเลขส่งออก-นำเข้าประจำเดือนต.ค. มีไฮไลท์ที่น่าสนใจดังนี้
  - 1) การส่งออกขยายตัวที่ 8.0% น้อยกว่าที่ตลาดคาดเล็กน้อย ส่วนการนำเข้าขยายตัวที่ 10.2% สูงกว่าตลาดคาดเป็นอย่างมาก
  - 2) การนำเข้าที่ออกมาขยายตัวสูงกว่าคาดนั้น ทำให้ดุลการค้าออกมาขาดดุลราว 830 ล้านดอลลาร์ แต่ทั้งนี้ ดูเหมือนเงินบาทจะไม่ได้ตอบรับเชิงลบมากนัก แกรมในรอบวันยังเป็นสกุลเงินที่แข็งค่ามากที่สุดในเอเชีย เนื่องจากการขาดดุลนี้ไม่ได้เกิดจากการส่งออกที่ย่ำแย่แต่อย่างใด
  - 3) สินค้าเกษตรกรรมส่งออกที่ขยายตัวขึ้นมาอย่างโดดเด่นในเดือนต.ค. ได้แก่ยางแท่ง โดยเติบโตได้สูงถึง 20% ถือเป็นรายขยายตัวครั้งแรกนับตั้งแต่เดือนส.ค. ปีก่อน มองเป็นสัญญาณที่ดีต่อผู้ประกอบการในกลุ่มยางธรรมชาติบ้านเรา ทั้ง **NER, STA, TEGH** ในกลุ่มนี้ มี **TEGH** ที่เรายังคงแนะนำ "ซื้อ" เชิงพื้นฐานที่ราคาเป้าหมาย 3.80 บาท
  - 4) สินค้าอุตสาหกรรมกรรมการเกษตรส่งออกที่ยังคงมีสัญญาณฟื้นตัวดีต่อเนื่องได้แก่ กลุ่มอาหารสัตว์เลี้ยง โดยล่าสุดขยายตัวเป็นบวก YoY ได้แล้ว มองเป็น Sentiment ที่ดีต่อตัวหุ้นที่เกี่ยวข้องอย่าง **ITC** และ **AAI** ส่วนหมวดที่ดีอยู่แล้วและยังคงเห็นการส่งออกที่ดีต่อเนื่องได้แก่กลุ่มเครื่องปรุงรสอาหารประเภทซอสพริก (**XO**)
  - 5) การส่งออกสินค้าทุนการปะองเริ่มเห็นการหดตัวที่ชะลอลงเหลือเพียง 3% ซึ่งคาดว่าในช่วงถัดไปจะเริ่มกลับมาขยายตัวเป็นบวกได้ เมื่อมาประกอบกับต้นทุนวัตถุดิบปลาที่ลดลงต่อเนื่องในตลาดโลก ทำให้เราค่อนข้างมั่นใจว่าผลประกอบการของหุ้นที่เกี่ยวข้องอย่างเช่น **TU** จะมีการฟื้นตัวในช่วงไตรมาสที่ 4 ได้

**(อ่านรายละเอียดต่อหน้าหลัง)**
**แนวรับ 1,386 แนวต้าน 1,405**
**Market Summary**

	Closed	+/-	%Chg
SET	1,393.42	-4.01	-0.29
SET50	860.75	-2.07	-0.24
SET100	1,907.17	-4.01	-0.21
Mai	400.06	-0.12	-0.03
Dow Jones	35,333.47	-56.68	-0.16
Nasdaq	14,241.02	-9.83	-0.07
Nikkei	33,447.67	-177.86	-0.53
Hang Seng	17,525.06	-34.36	-0.20
SET Mkt. Cap (Btmn)	17,131.25		
SET Turnover (Btmn)	36,302.57		
PER(x)	18.14		

**Stock Top Active**

AOT	PTTEP	SCB	KBANK	PTT
-----	-------	-----	-------	-----

**Sector Top Active**

ENERG	TRANS	BANK
-------	-------	------

**Investors Data – SET (Btmn)**

27 Nov.23	Buy	Sell	Net
Institution	1,905	2,361	-456
Proprietary	3,086	3,435	-349
Foreign	21,426	20,812	613
Local	9,886	9,694	192
1-27 Nov.23	Buy	Sell	Net
Institution	72,662	65,268	7,394
Proprietary	62,535	61,955	580
Foreign	424,631	437,751	-13,120
Local	254,945	249,800	5,145

**Commodities**

	27 Nov.23	24 Nov.23	Chg	%Chg
Bt/US\$	35.02	35.31	-0.28	-0.81
US\$/Yuan	7.131	7.082	+0.05	+0.69
US Bond Yield 10y(%)	4.398	4.451	-0.05	-1.18
Brent Oil (US\$/bbl)	79.98	80.58	-0.60	-0.74
Nymex Oil (US\$/bbl)	74.86	75.54	-0.68	-0.90
Gold Spot (US\$/oz)	2,014.00	2,002.10	+11.90	+0.59
Baltic Dry Index	2,259.00	2,102.00	+157.00	+7.47
Dollar Index (DXYO)	103.20	103.44	-0.24	-0.23

**Today's Event**

- **APURE XD** 0.15 บาท
- **BKKCP XD** 0.15 บาท
- **HANA XD** 0.50 บาท
- **LPH XD** 0.03 บาท
- **SMD XD** 0.15 บาท
- **TIF1 XD** 0.135 บาท

**(อ่านรายละเอียดต่อหน้าหลัง)**

**ณัฐชาต เมฆชาลี**  
 CFA, FRM (ID: 31379)  
 E-mail: nuttachart@trinitythai.com

**บริษัทหลักทรัพย์ ทรินิตี้ จำกัด เลขที่ 1 อาคารพาร์ค สยาม ชั้น 22 และห้อง 2301 ชั้น 23 ถนนคอนแวนต์ แขวงสีลม เขตบางรัก กรุงเทพฯ 10500**

รายงานฉบับนี้จัดทำขึ้นโดยข้อมูลเท่าที่ปรากฏและเชื่อว่าเป็นที่น่าเชื่อถือได้ แต่ไม่ถือเป็นการยืนยันความถูกต้องและความสมบูรณ์ของข้อมูลนั้นๆ โดยบริษัทหลักทรัพย์ ทรินิตี้ จำกัด ผู้จัดทำขอสงวนสิทธิ์ในการเปลี่ยนแปลงความเห็นหรือประมาณการณต่างๆ ที่ปรากฏในรายงานฉบับนี้โดยไม่ต้องแจ้งล่วงหน้า รายงานฉบับนี้มีวัตถุประสงค์เพื่อใช้ประกอบการตัดสินใจของนักลงทุน โดยไม่ได้เป็นการชี้นำหรือชักชวนให้นักลงทุนทำการซื้อหรือขายหลักทรัพย์ หรือตราสารทางการเงินใดๆ ที่ปรากฏในรายงาน

## Strategy

ณัฐชาติ เมฆมาดิน, CFA, FRM  
 เลขทะเบียนนักวิเคราะห์:  
 031379  
 nuttachart@trinitythai.com

- 6) การนำเข้าที่ขยายตัวมากกว่าค่านั้น เกิดจากการนำเข้าสินค้าทุนและสินค้าอุปโภคบริโภคที่ขยายตัวสูง สะท้อนภาพของ Domestic demand ที่เริ่มมีความแข็งแกร่งมากขึ้นเมื่อเข้าสู่ไตรมาส 4 มองเป็นสัญญาณที่ดีโดยเฉพาะภาคการบริโภคภายในประเทศที่ยังมีปัจจัยหนุนด้านนโยบายการคลังรออยู่อีกมาก
- **Weekly picks:** เรานำเสนอหุ้นเด่นที่น่าสนใจประจำสัปดาห์นี้ ซึ่งมีปัจจัยเชิงบวกทั้งด้านพื้นฐานและธีมการลงทุนระยะสั้นสนับสนุน ได้แก่
    - 1) **ITC:** ยอดขายสามารถเติบโตได้ QoQ จากการเริ่มกลับเข้าสู่ช่วง High Season โดยลูกค้ากลุ่ม US เริ่มกลับมา Stock สินค้าอีกครั้ง ในขณะที่กลุ่มลูกค้า EU เริ่มเห็นการ Destocking ที่ลดลง และคาดว่าจะเริ่มกลับมาสั่งสินค้าในช่วง 4Q66 ในส่วนของ Gross Margin คาดว่าจะสูงขึ้นจากต้นทุนปลาทุนาที่ลดลง ราคาปัจจุบันซื้อขายที่ P/E 18.9x ต่ำกว่าค่าเฉลี่ยที่ 21.7x ส่วนในเชิงกลยุทธ์ **ITC** ยังคงเป็นตัวที่เรามั่นใจว่าจะถูกนำเข้าสู่ดัชนี SET50 และ SET100 ในรอบถัดไป
    - 2) **HMPRO:** หนึ่งในหุ้นที่เราคาดว่าจะได้รับ Sentiment ที่ดีในวันนี้ หากกรมมีการเห็นชอบโครงการ e-Refund 5 หมื่นบาทต่อรายในการประชุมวันนี้ แนวโน้มกำไร 4Q66 พื้นตัวดีจาก 3Q66 ที่เป็นช่วง Low Season นอกจากนั้นยังมี 4 Event งานใหญ่กระตุ้นยอดขายปลายปี ปัจจุบัน Valuation ถูก ราคาหุ้นซื้อขายที่ Avg PE – 2SD เท่านั้น
    - 3) **PR9:** สัดส่วนคนใช้ต่างชาติอยู่ที่ 14% โดยตั้งเป้าที่ 20% หนุนโดยคนใช้จีน (Expats) และกลุ่ม CLMV ยังคงเป็นผู้นำด้านการผ่าตัดเปลี่ยนไต คาด 4Q66 ยังเติบโตได้ทั้ง QoQ และ YoY จากการระบอบาใช้หัตถ์ใหญ่ ส่วน Margin ทำได้ดี จาก Utilization rate ที่สูงขึ้น ราคาปัจจุบันซื้อขายที่ P/E 18x ต่ำกว่าค่าเฉลี่ยกลุ่มที่ 30x

## Fund Flow

### Foreign Portfolio Investment in Equities (Asia ex. Japan)

Unit : US\$ mn

	As at	Day	WTD Net	MTD Net	YTD Net
India	23-Nov	172.0	-81.9	97.3	12,199.3
Indonesia	24-Nov	60.8	80.1	-54.9	-860.8
Malaysia	24-Nov	7.1	82.1	303.3	-598.8
Philippines	24-Nov	-2.2	18.0	8.6	-891.3
South Korea	27-Nov	-56.4	-56.4	2,825.8	6,636.7
Sri Lanka	27-Nov	0.2	0.2	1.9	13.4
Taiwan	27-Nov	-169.9	-169.9	6,965.4	176.2
Thailand	27-Nov	17.5	17.5	-369.8	-5,327.2
Vietnam	27-Nov	2.9	2.9	-106.3	-437.2

Source: Bloomberg

## Net Foreign

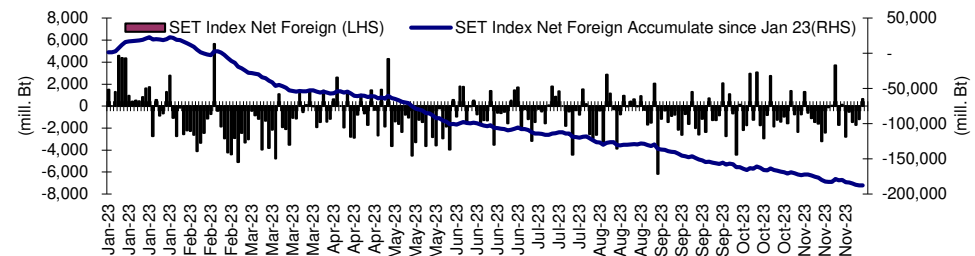
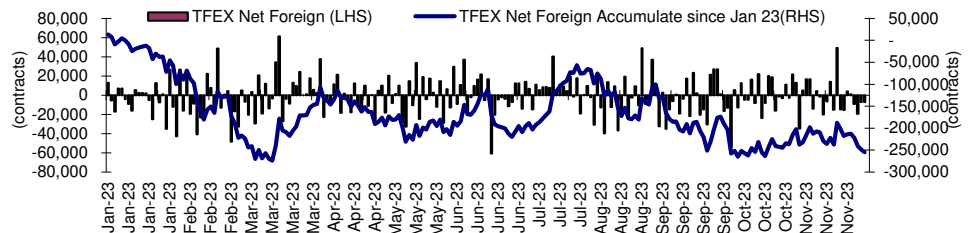

## Indicators to watch

	Last	Previous	% chg	1W Prior	1M Prior	Remark
VIX Index	12.69	12.46	1.8%	-5.4%	-35.7%	-
Ted Spread	0.26	0.25	2.4%	4.7%	40.1%	-
U.S.Dollar Index	103.44	103.75	-0.3%	-0.9%	-2.9%	+
U.S.Bond Yield	4.51	4.45	1.3%	1.3%	-9.2%	+
US Coal Index	7.5	6.87	9.2%	39.9%	58.2%	+
Emerging Asia Index (MXMS)	521.05	522.43	-0.3%	-0.7%	5.4%	-

Source: Bloomberg, Aspen

**Price performance of Stock in SET50**  
(for weekly: 20 - 27 Nov 2023)

**1 Week Performance**



Stock	27-Nov-23	%YTD	%-1W	%-1M	%-3M	%-6M	%-12M
SET	1,393.42	-16	-2	0	-11	-9	-14
SET50	860.75	-14	-2	0	-10	-7	-12
<b>BANK</b>	<b>371.99</b>	<b>-4</b>	<b>0</b>	<b>-2</b>	<b>-9</b>	<b>-4</b>	<b>-2</b>
BBL	150.50	2	-1	-5	-10	-8	4
KBANK	132.50	-10	1	0	0	0	-8
KTB	18.30	3	0	-4	-5	-4	4
SCB	100.00	-7	2	0	-15	-2	-5
TISCO	98.75	-1	1	3	-3	3	2
TTB	1.56	11	0	-7	-11	-1	13
<b>COMM</b>	<b>30,688.44</b>	<b>-22</b>	<b>-2</b>	<b>0</b>	<b>-15</b>	<b>-17</b>	<b>-17</b>
CRC	38.50	-17	-2	0	-6	-8	-10
COM7	23.00	-32	0	-17	-28	-16	-29
CPALL	54.75	-20	-2	0	-16	-13	-13
GLOBAL	17.20	-23	-1	12	-4	-6	-12
HMPRO	12.00	-23	-2	3	-13	-14	-17
<b>CONMAT</b>	<b>7,570.67</b>	<b>-18</b>	<b>-1</b>	<b>0</b>	<b>-9</b>	<b>-13</b>	<b>-17</b>
SCC	290.00	-15	0	-1	-9	-13	-14
<b>ENERG</b>	<b>20,727.10</b>	<b>-17</b>	<b>-1</b>	<b>2</b>	<b>-8</b>	<b>-2</b>	<b>-17</b>
BANPU	7.80	-43	-3	5	-12	-4	-40
BGRIM	25.00	-37	-7	7	-33	-33	-32
EA	46.25	-52	-4	3	-29	-29	-51
EGCO	128.00	-26	1	6	-7	-10	-25
GPSC	45.00	-38	-6	14	-19	-25	-34
GULF	45.25	-18	-3	5	-10	-7	-13
OR	20.10	-16	2	9	-3	-3	-17
PTT	34.75	5	1	4	-2	12	3
PTTEP	155.50	-12	-3	-8	-2	9	-17
RATCH	33.00	-23	1	2	-8	-9	-20
TOP	51.50	-8	0	7	-1	14	-6
<b>ETRON</b>	<b>9,806.58</b>	<b>-5</b>	<b>-3</b>	<b>3</b>	<b>-24</b>	<b>-13</b>	<b>14</b>
DELTA	80.00	-90	-3	5	-26	-14	-88
<b>FIN</b>	<b>3,330.67</b>	<b>-28</b>	<b>-1</b>	<b>4</b>	<b>-15</b>	<b>-18</b>	<b>-26</b>
KTC	46.25	-22	0	5	-5	-13	-22
MTC	43.00	13	-3	17	6	6	15
SAWAD	43.75	-10	-1	3	-13	-19	-3
TIDLOR	22.60	-23	0	18	-5	-18	-19
<b>FOOD</b>	<b>10,847.65</b>	<b>-15</b>	<b>0</b>	<b>5</b>	<b>-6</b>	<b>-7</b>	<b>-13</b>
CBG	79.50	-18	-1	18	-7	17	-15
CPF	19.20	-23	2	4	-6	-5	-19
MINT	27.50	-15	-2	-3	-17	-19	-8
OSP	23.20	-18	-4	-2	-20	-21	-17
TU	14.20	-16	2	7	1	-11	-16
<b>HELTH</b>	<b>6,513.16</b>	<b>-10</b>	<b>-1</b>	<b>-3</b>	<b>-8</b>	<b>-6</b>	<b>-10</b>
BDMS	26.25	-9	-1	0	-5	-5	-9
BH	219.00	3	-3	-14	-15	-4	0
<b>ICT</b>	<b>149.86</b>	<b>-9</b>	<b>-1</b>	<b>0</b>	<b>-6</b>	<b>-4</b>	<b>-6</b>
ADVANC	216.00	11	0	0	-1	2	15
INTUCH	70.50	-9	-1	1	-4	-3	-3
TRUE	6.00	N/A	0	-8	-14	-9	N/A
<b>INSUR</b>	<b>9,084.76</b>	<b>-28</b>	<b>-2</b>	<b>-7</b>	<b>-11</b>	<b>-18</b>	<b>-29</b>
TLI	10.00	-33	-3	-7	-9	-19	-34
<b>PKG</b>	<b>3,716.49</b>	<b>-33</b>	<b>-1</b>	<b>4</b>	<b>-5</b>	<b>-8</b>	<b>-31</b>
SCGP	37.50	-34	-1	4	-4	-6	-32
<b>PETRO</b>	<b>726.87</b>	<b>-27</b>	<b>0</b>	<b>4</b>	<b>-7</b>	<b>-10</b>	<b>-28</b>
IVL	25.50	-37	-2	2	-14	-21	-40
PTTGC	38.25	-19	1	8	1	7	-19
<b>PROP</b>	<b>225.12</b>	<b>-17</b>	<b>-2</b>	<b>2</b>	<b>-8</b>	<b>-9</b>	<b>-14</b>
AWC	3.58	-43	-6	2	-13	-30	-44
CPN	66.00	-7	-3	7	-4	-2	-5
LH	7.70	-22	-1	5	-7	-11	-18
WHA	4.96	22	-2	-6	-6	13	34
<b>TRANS</b>	<b>299.14</b>	<b>-20</b>	<b>-8</b>	<b>-6</b>	<b>-14</b>	<b>-12</b>	<b>-19</b>
AOT	61.00	-19	-12	-9	-15	-13	-18
BEM	7.85	-20	-4	-4	-13	-2	-15
BTS	7.15	-15	-1	-3	-3	-5	-11
<b>TOURISM</b>	<b>539.99</b>	<b>-16</b>	<b>-2</b>	<b>-3</b>	<b>-13</b>	<b>-16</b>	<b>-13</b>
CENDEL	42.00	-16	-3	-7	-6	-18	-14

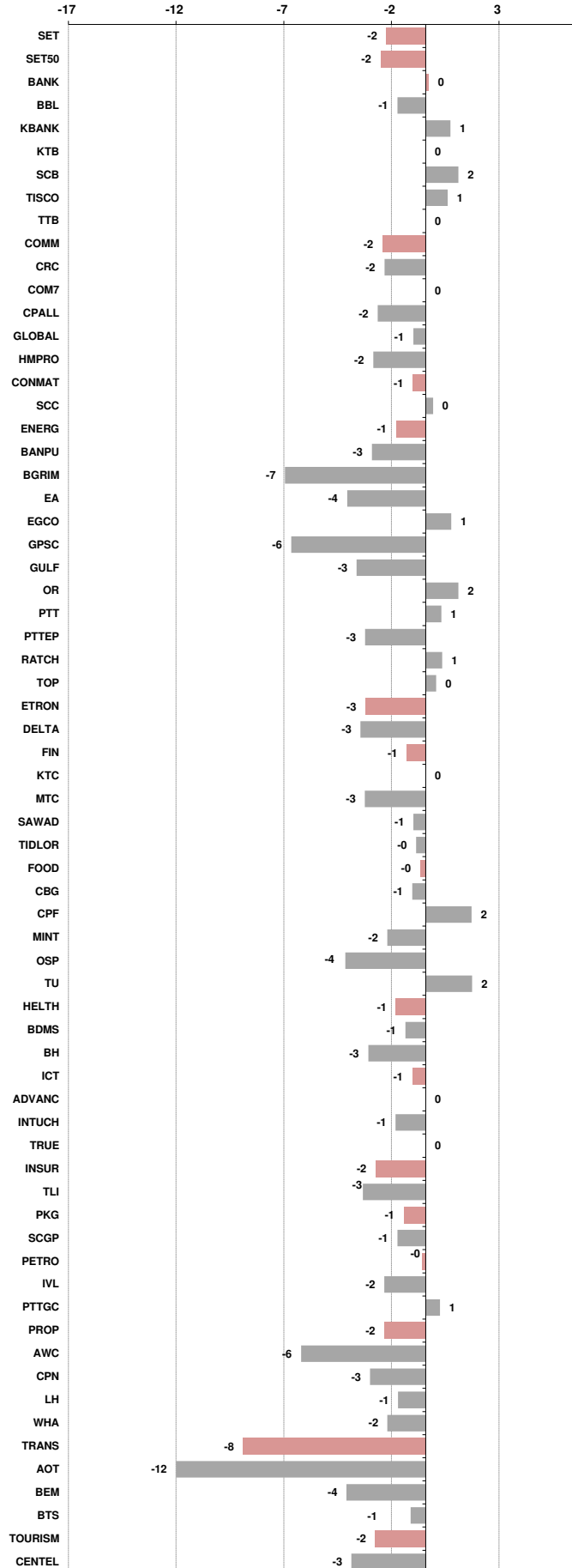



อัตราแลกเปลี่ยนวันนี้*		35.02	Change	-0.28
------------------------	--	-------	--------	-------

\*เปรียบเทียบ Transaction ล่าสุดกับก่อนหน้า (โดยไม่แยกว่าเป็นของ off-shore หรือ on-shore)

สินค้า	ตัวชี้ราคา	ปิดล่าสุด	ก่อนหน้า	ราคาปิดล่าสุด	ก่อนหน้า	เปลี่ยนแปลง +/-	%	หลักทรัพย์ที่เกี่ยวข้อง	
เรือ <i>ปรับปรุง</i>	Baltic Dry Index (spot)	27-Nov-23	24-Nov-23	2,259	2,102	+157.00	7.5%	PSL, TTA	
	BHSI (Handy Size)	27-Nov-23	24-Nov-23	670	670	+0.00	0.0%		
ยาง	(US Cents/kg)	27-Nov-23	24-Nov-23	171.50	169.50	+2.00	1.2%	STA, TRUBB	
น้ำตาล	(Cent/Pound)	27-Nov-23	24-Nov-23	27.20	26.98	+0.22	0.8%	KSL, KBS, KTIS, BRR	
ถั่วเหลือง	(Cent\$/Bushel)	27-Nov-23	24-Nov-23	1,329.75	1,330.75	-1.00	-0.1%	TVO	
น้ำมันปาล์ม	(US\$/ton)	27-Nov-23	24-Nov-23	3,913.00	3,890.00	+23.00	0.6%	CPI, LST, UPOIC, UVAN	
สังกะสี	(US\$/ton)	27-Nov-23	24-Nov-23	2,547.00	2,547.00	+0.00	0.0%	PDI	
ทองคำ	(US\$/oz)	27-Nov-23	24-Nov-23	2,012.40	2,002.20	+10.20	0.5%	THL (Source:Aspen)	
SPDR Gold Trust	(ton)	27-Nov-23	24-Nov-23	882.28	882.28	+0.00	0.0%		
น้ำมันดิบ <i>ทุกวัน</i>	WTI (US\$/barrel)	27-Nov-23	24-Nov-23	74.86	75.72	-0.86	-1.1%	PTT, PTTEP, TOP, PTTGC, BCP	
	Brent (US\$/barrel)	27-Nov-23	24-Nov-23	79.98	80.58	-0.60	-0.7%	(Source:Aspen)	
ค่าการกลั่น <i>ทุกวัน</i>	GRM (US\$/barrel)	27-Nov-23	24-Nov-23	4.27	4.13	+0.14	0.0%	BCP, IRPC, PTTGC and TOP (Bloomberg)	
น้ำมันทำความร้อน <i>ทุกวัน</i>	Heating Oil (cent/gallon)	27-Nov-23	24-Nov-23	232.82	243.44	-10.62	-4.4%	BCP, IRPC, PTTGC and TOP (Bloomberg)	
	Natural Gas(\$/MMBtu)	27-Nov-23	24-Nov-23	2.79	2.79	+0.00	0.1%	PTTEP, PTT, BANPU (Bloomberg)	
ปิโตรเคมี	Naphtha (US\$/MT)	27-Nov-23	24-Nov-23	634.75	653.00	-18.25	-2.8%	PTTGC, SCC (เป็นต้นทุน)	
	Ethylene (US\$/MT)	24-Nov-23	17-Nov-23	855	855	+0.00	0.0%	PTTGC, SCC, IRPC (Bloomberg)	
	Propylene (US\$/MT)	24-Nov-23	17-Nov-23	820	820	+0.00	0.0%	PTTGC, SCC, IRPC	
เหล็ก	HRC (US\$/ton) รีดร้อน	27-Nov-23	24-Nov-23	900.0	901.0	-1.00	-0.1%	(Source:Bloomberg)	
ถ่านหิน	NEX (US\$/ton)	24-Nov-23	17-Nov-23	122.92	125.30	-2.38	-1.9%	BANPU, LANNA, UMS	
อาหาร	ไก่ (บาท/กก.)	31-Oct-23	30-Sep-23	36.00	38.00	-2.00	-5.3%	CPF, GFPT (Source: CPF)	
	ทุเรียน <i>ทุกเดือน</i>	ทุ้งVannamei(บาท/กก.)	31-Oct-23	30-Sep-23	120	110	+10.00	9.1%	CPF, CFRESH, SSF, ASIAN, TU
	ทุเรียน <i>ทุกเดือน</i>	สุกร (บาท/กก.)	31-Oct-23	30-Sep-23	60.00	68.00	-8.00	-11.8%	CPF

กราฟแสดงแนวโน้มราคา

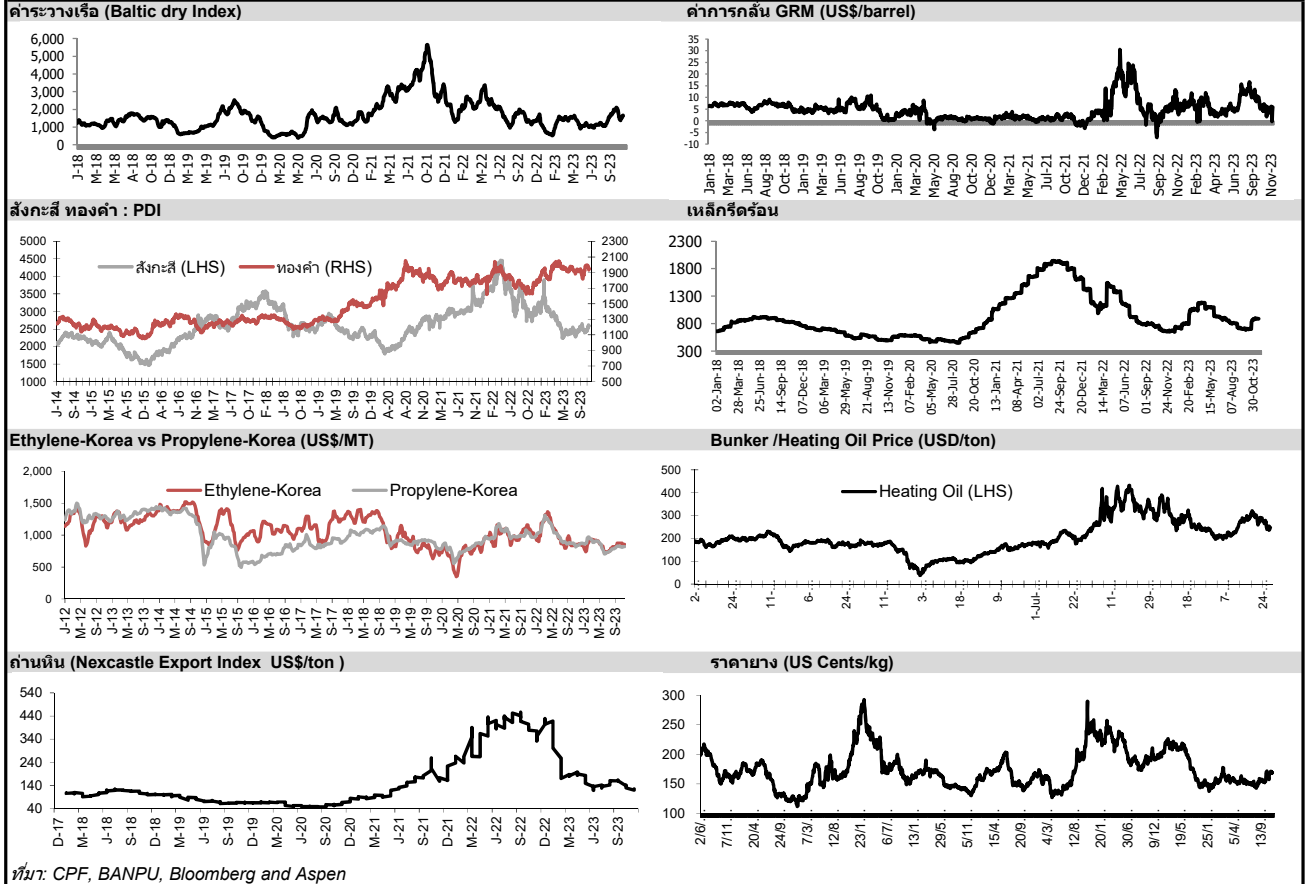

ที่มา: CPF, BANPU, Bloomberg and Aspen



**แบบรายงานการเปลี่ยนแปลงการถือหลักทรัพย์และสัญญาซื้อขายล่วงหน้าของผู้บริหาร (แบบ 59)**

	ชื่อผู้บริหาร	วิธีการได้มา/ จำหน่าย	จำนวน (หุ้น)	ราคา (บาท)	มูลค่า (บาท)	ประเภท หลักทรัพย์	วันที่ได้มา/ จำหน่าย
HTC	พันเอก พัชร รัตกุล	ขาย	88,900.00	15.60	1,386,840.00	หุ้นสามัญ	24/11/2566
JTS	นาย เจริญ แสงวีชัยภัทร	ขาย	382,100.00	63.38	24,217,498.00	หุ้นสามัญ	23/11/2566
JTS	นาย เจริญ แสงวีชัยภัทร	ขาย	133,000.00	63.85	8,492,050.00	หุ้นสามัญ	23/11/2566
JTS	นาย เจริญ แสงวีชัยภัทร	ขาย	1,000.00	63.25	63,250.00	หุ้นสามัญ	24/11/2566
JTS	นาย เจริญ แสงวีชัยภัทร	ขาย	128,000.00	63.90	8,179,200.00	หุ้นสามัญ	24/11/2566
JTS	นาย เจริญ แสงวีชัยภัทร	ขาย	7,900.00	56.25	444,375.00	หุ้นสามัญ	27/11/2566
RBF	นาย ชีรพัฒน์ ญาณนารกุล	ขาย	50,000.00	13.10	655,000.00	หุ้นสามัญ	23/11/2566
RT	นาย โกศล คงแดง	ขาย	183,300.00	0.18	32,994.00	ใบสำคัญแสดงสิทธิที่จะซื้อหุ้น	24/11/2566
SABUY	นาย สันติธร บุญเจือ	ขาย	100,000.00	5.55	555,000.00	หุ้นสามัญ	21/11/2566
TRU	นาย วุฒิชัย เหมอินุโชด	ขาย	4,500.00	3.36	15,120.00	หุ้นสามัญ	23/11/2566
AS	นาย ปราโมทย์ สุดจิตพร	ซื้อ	167,800.00	7.73	1,297,094.00	หุ้นสามัญ	23/11/2566
AS	นาย ปราโมทย์ สุดจิตพร	ซื้อ	174,800.00	7.69	1,344,212.00	หุ้นสามัญ	24/11/2566
ASIAN	นาย สมศักดิ์ อมรรัตนชัยกุล	ซื้อ	423,400.00	6.45	2,730,930.00	หุ้นสามัญ	23/11/2566
ASIAN	นาย สมศักดิ์ อมรรัตนชัยกุล	ซื้อ	871,300.00	6.47	5,637,311.00	หุ้นสามัญ	24/11/2566
BGT	นาง นันทริกา ชันชื้อ	ซื้อ	41,900.00	0.79	33,101.00	หุ้นสามัญ	24/11/2566
CH	นาย ศักดา ศรีแสนนาม	ซื้อ	38,000.00	2.42	91,960.00	หุ้นสามัญ	22/11/2566
DDD	นาย สราวุฒิ พรพัฒน์นารักษ์	ซื้อ	12,200.00	9.75	118,950.00	หุ้นสามัญ	24/11/2566
DEXON	นาย จารโน เดอ จอง	ซื้อ	28,200.00	2.14	60,348.00	หุ้นสามัญ	23/11/2566
DEXON	นาย จารโน เดอ จอง	ซื้อ	42,400.00	2.04	86,496.00	หุ้นสามัญ	24/11/2566
DEXON	นาย มาร์ติน สตุวิค	ซื้อ	239,600.00	2.09	500,764.00	หุ้นสามัญ	24/11/2566
EKH	นาง อรสา ตั้งสัจจะพจน์	ซื้อ	79,000.00	7.40	584,600.00	หุ้นสามัญ	24/11/2566
EKH	นาย สุทธิพงษ์ ตั้งสัจจะพจน์	ซื้อ	20,000.00	7.38	147,600.00	หุ้นสามัญ	24/11/2566
EP	นาย ยุทธ ชินสุภักกุล	ซื้อ	2,000.00	2.75	5,500.00	หุ้นสามัญ	24/11/2566
FTE	นาย ทักษิณ ดันดีไพจิตร	ซื้อ	50,000.00	1.51	75,500.00	หุ้นสามัญ	23/11/2566
HFT	นาย หมิง ชัน เย็น	ซื้อ	8,700.00	4.40	38,280.00	หุ้นสามัญ	23/11/2566
JCK	นาย กฤตวัฒน์ เตชะอุบล	ซื้อ	22,905,000.00	0.30	6,871,500.00	หุ้นสามัญ	22/11/2566
LHK	นาย วิทวัส อัศวพงศ์พิศักดิ์	ซื้อ	25,000.00	4.60	115,000.00	หุ้นสามัญ	24/11/2566
MBAX	นาย ทรงเกียรติ วิทยเวทวงศ์	ซื้อ	100.00	3.12	312.00	หุ้นสามัญ	22/11/2566
MBAX	นาย ทรงเกียรติ วิทยเวทวงศ์	ซื้อ	3,000.00	3.12	9,360.00	หุ้นสามัญ	23/11/2566
MBAX	นาย ทรงเกียรติ วิทยเวทวงศ์	ซื้อ	2,300.00	3.14	7,222.00	หุ้นสามัญ	23/11/2566
MBAX	นาย ทรงเกียรติ วิทยเวทวงศ์	ซื้อ	3,000.00	3.12	9,360.00	หุ้นสามัญ	24/11/2566
MBAX	นาย ทรงเกียรติ วิทยเวทวงศ์	ซื้อ	2,000.00	3.10	6,200.00	หุ้นสามัญ	24/11/2566
MBK	นาย สมพล ตริภพนารถ	ซื้อ	50,000.00	15.62	781,000.00	หุ้นสามัญ	23/11/2566
NV	นาง มุพิน จันทร์จุฑามาศ	ซื้อ	47,000.00	1.81	85,070.00	หุ้นสามัญ	24/11/2566
NV	นาย นวพล จันทร์จุฑามาศ	ซื้อ	47,000.00	1.81	85,070.00	หุ้นสามัญ	24/11/2566
ORN	นาย ปรีดิกร มุรณุปกรณ์	ซื้อ	1,000,000.00	0.99	990,000.00	หุ้นสามัญ	27/11/2566
PEACE	นาย พิสิฐ ปัญญาคณาภรณ์	ซื้อ	295,600.00	3.32	981,392.00	หุ้นสามัญ	24/11/2566
PPS	นาย พงศธร ธราไชย	ซื้อ	200,000.00	0.39	78,000.00	หุ้นสามัญ	24/11/2566
QLT	นาย กิตติ พัวถาวรสกุล	ซื้อ	129,000.00	3.06	394,740.00	หุ้นสามัญ	24/11/2566
RAM	นางสาว อุชวี กาญจนพิทักษ์	ซื้อ	10,000.00	37.75	377,500.00	หุ้นสามัญ	24/11/2566
RAM	นางสาว อุชวี กาญจนพิทักษ์	ซื้อ	6,000.00	38.00	228,000.00	หุ้นสามัญ	24/11/2566
RAM	นางสาว อุชวี กาญจนพิทักษ์	ซื้อ	7,000.00	38.25	267,750.00	หุ้นสามัญ	24/11/2566
RAM	นางสาว อุชวี กาญจนพิทักษ์	ซื้อ	2,000.00	38.50	77,000.00	หุ้นสามัญ	24/11/2566
RAM	นางสาว อุชวี กาญจนพิทักษ์	ซื้อ	2,000.00	38.75	77,500.00	หุ้นสามัญ	24/11/2566
SINO	นาย นันทวัฒน์ วิทยศักดิ์พันธ์	ซื้อ	200,000.00	1.46	292,000.00	หุ้นสามัญ	24/11/2566
SINO	นาย นันทวัฒน์ วิทยศักดิ์พันธ์	ซื้อ	200,000.00	1.47	294,000.00	หุ้นสามัญ	24/11/2566
SINO	นาย นันทวัฒน์ วิทยศักดิ์พันธ์	ซื้อ	128,400.00	1.42	182,328.00	หุ้นสามัญ	24/11/2566
SINO	นาย นันทวัฒน์ วิทยศักดิ์พันธ์	ซื้อ	71,600.00	1.43	102,388.00	หุ้นสามัญ	24/11/2566
SINO	นาย นันทวัฒน์ วิทยศักดิ์พันธ์	ซื้อ	200,000.00	1.39	278,000.00	หุ้นสามัญ	24/11/2566
TPBI	นาย สมศักดิ์ บริสุทธรณะกุล	ซื้อ	900.00	3.08	2,772.00	หุ้นสามัญ	24/11/2566
TSTE	นาย ประภาส ขุติมาวรินทร์	ซื้อ	5,000.00	9.40	47,000.00	หุ้นสามัญ	24/11/2566
UVAN	นาย อุดลย์คำ ขวัญแก้ว	ซื้อ	2,500.00	8.25	20,625.00	หุ้นสามัญ	24/11/2566
VIBHA	นาย สิทธิ กาญจน์พัฒนพงศ์	ซื้อ	300,000.00	1.85	555,000.00	หุ้นสามัญ	24/11/2566
WINDOW	นาย อภิรุณ ปัญญาพอล	ซื้อ	1,873,400.00	1.19	2,229,346.00	หุ้นสามัญ	24/11/2566
SAT	นาย วิชธร กิตตะพานิชย์	รับโอน	1,100,000.00	18.10	19,910,000.00	หุ้นสามัญ	24/11/2566

ที่มา : ศูนย์สารสนเทศตลาดทุน สำนักงานคณะกรรมการ ก.ล.ด.

หลักทรัพย์ที่ต้องซื้อขายด้วยบัญชี Cash Balance

Stock	November 2023											December 2023										
	20	21	22	23	24	27	28	29	30	1	4	6	7	8	12	13	14	15	18	19	20	21

**LEVEL 1 : ผู้ซื้อต้องใช้บัญชี Cash Balance และห้ามนำหลักทรัพย์ที่กำหนดมาคำนวณวงเงินซื้อขาย**

-

**LEVEL 2: ผู้ซื้อต้องใช้บัญชี Cash Balance, ห้ามคำนวณวงเงินซื้อขาย และห้าม Net Settlement**

-

**LEVEL 3: ห้ามซื้อขาย (SP) 1 วันทำการวันแรก และผู้ซื้อต้องใช้บัญชี Cash Balance, ห้ามคำนวณวงเงินซื้อขาย และห้าม Net Settlement**

-

---

Source: SET



## Short Sales

Stock	% Short Sale Volume Comparing with Main Board	Average Price (Bt)	Volume (shares)	Value (Mil. B)
AOT	5.55	61.33	3,535,300	216,830,550
BBL	18.00	150.73	1,080,800	162,908,050
AOT-R	3.93	61.19	2,510,900	153,650,575
KBANK	11.99	132.20	937,300	123,914,400
PTTEP	7.83	156.80	705,900	110,687,250
EGCO-R	37.59	126.90	822,900	104,426,700
CPALL	10.85	54.80	1,882,100	103,142,700
CPALL-R	9.56	54.79	1,659,500	90,916,675
BDMS	11.78	26.25	3,222,400	84,588,000
KTB	8.97	18.24	4,421,100	80,619,470
KBANK-R	7.54	132.29	589,200	77,946,750
HMPRO-R	19.30	11.94	5,846,500	69,789,250
PTTEP-R	4.78	156.44	431,600	67,517,500
BDMS-R	8.40	26.32	2,292,500	60,335,125
CPN-R	12.89	66.38	886,100	58,820,825
PTT	5.60	34.67	1,620,700	56,181,650
DELTA-R	8.00	79.22	673,100	53,319,925
ADVANC	10.44	216.00	246,100	53,157,100
MTC-R	10.85	42.50	1,234,900	52,478,750
MTC	10.67	42.56	1,212,700	51,618,075
BH-R	6.37	219.13	222,700	48,800,000
BANPU	10.08	7.74	6,040,000	46,725,840
BGRIM	6.76	24.51	1,752,300	42,941,300
EA-R	9.69	46.17	907,200	41,883,975
TTB	11.27	1.57	25,905,200	40,624,402
SAWAD	9.94	43.87	924,500	40,558,025
BH	5.27	218.72	184,600	40,376,000
GLOBAL-R	24.01	17.04	2,339,500	39,857,580
BANPU-R	8.27	7.75	4,950,400	38,346,825
PTTGC	11.98	37.98	999,000	37,937,600
SCGP-R	16.20	37.50	1,010,200	37,879,775
GPSC	7.63	44.16	846,000	37,360,775
TOP-R	9.43	51.28	725,400	37,202,050
BJC-R	21.47	26.36	1,407,600	37,101,050
GULF	9.26	44.89	821,600	36,883,875
OR-R	14.17	20.03	1,818,000	36,410,490
TU	13.44	14.12	2,476,000	34,952,720
GULF-R	8.74	45.01	773,700	34,820,750
EA	7.92	46.22	740,300	34,213,100
SCB-R	2.59	99.70	318,300	31,733,600
MINT	9.26	27.41	1,127,800	30,918,375
TISCO-R	10.99	98.59	306,300	30,198,925
TOP	7.39	51.18	569,500	29,148,950
OSP-R	12.70	23.25	1,249,000	29,035,680
CENTEL-R	12.59	41.28	676,400	27,922,000
COM7	5.04	22.91	1,212,900	27,787,070
CBG-R	13.46	79.63	322,200	25,656,600
CPN	5.56	66.51	381,300	25,361,900
PTT-R	2.49	34.51	723,800	24,977,625
TIDLOR-R	7.54	22.23	1,088,700	24,204,430
BCP	14.21	44.33	536,700	23,789,350
SCGP	9.90	37.31	620,100	23,138,650
GLOBAL	13.78	17.07	1,340,500	22,877,210
WHA	6.35	4.97	4,486,600	22,276,566
RATCH-R	9.24	32.63	674,100	21,992,825
ADVANC-R	4.26	215.99	100,400	21,685,000
SCC	4.45	290.87	74,200	21,582,300
AP	23.11	10.91	1,973,100	21,522,220
CRC-R	9.90	38.08	560,600	21,345,600

Source: SET

**November 2023**

Monday	Tuesday	Wednesday	Thursday	Friday
<b>27</b>	<b>28</b>	<b>29</b>	<b>30</b>	
<ul style="list-style-type: none"> <li>▪ AKR XD 0.015 บาท</li> <li>▪ BGC XD 0.06 บาท</li> <li>▪ EPG XD 0.12 บาท</li> <li>▪ KAMART XD 0.09 บาท</li> <li>▪ LHK XD 0.14 บาท</li> <li>▪ LHPF XD 0.07 บาท</li> <li>▪ PRM XD 0.10 บาท</li> <li>▪ QHHR XD 0.15 บาท</li> <li>▪ SRS XD 0.13125 บาท</li> <li>▪ TIPCO XD 0.11 บาท</li> <li>▪ CMO XR 1:1 @ 0.70 บาท</li> <li>▪ JCK ลูกหุ้นเข้า 336,914,167 หุ้น</li> </ul>	<ul style="list-style-type: none"> <li>▪ APURE XD 0.15 บาท</li> <li>▪ BKKCP XD 0.15 บาท</li> <li>▪ HANA XD 0.50 บาท</li> <li>▪ LPH XD 0.03 บาท</li> <li>▪ SMD XD 0.15 บาท</li> <li>▪ TIF1 XD 0.135 บาท</li> <li>▪ W XR 5:1 @ 1.00 บาท</li> <li>▪ W XW 1:1</li> <li>▪ BWG ลูกหุ้นเข้า 6,019 หุ้น</li> </ul>	<ul style="list-style-type: none"> <li>▪ CPTGF XD 0.1836 บาท</li> <li>▪ EGATIF XD 0.0839 บาท</li> <li>▪ IVL XD 0.25 บาท</li> <li>▪ KBSPIF XD 0.244 บาท</li> <li>▪ SPI XD 0.20 บาท</li> <li>▪ TTLPF XD 0.444 บาท</li> <li>▪ FTREIT XR 1:0.0718 @ - บาท</li> </ul>	<ul style="list-style-type: none"> <li>▪ CV XR 1:2 @ 0.50 บาท</li> <li>▪ CV XW 2:1</li> </ul>	

**December 2023**

Monday	Tuesday	Wednesday	Thursday	Friday
				<b>1</b>
				<ul style="list-style-type: none"> <li>▪ TNH XD 0.60 บาท</li> </ul>
<b>4</b>	<b>5</b>	<b>6</b>	<b>7</b>	<b>8</b>
<ul style="list-style-type: none"> <li>▪ MJLF XD 0.129 บาท</li> <li>▪ RJH XD 0.25 บาท</li> <li>▪ SSC XD 0.52 บาท</li> <li>▪ TRC XR 4:1 @ 0.20 บาท</li> </ul>	วันคล้ายวันพระบรมราชสมภพ พระบาทสมเด็จพระบรมชนกาธิเบศร มหาภูมิพลอดุลยเดชมหาราช บรมนาถ บพิตร วันชาติ และวันพ่อแห่งชาติ	<ul style="list-style-type: none"> <li>▪ PROSPECT XD 0.22 บาท</li> </ul>		
<b>11</b>	<b>12</b>	<b>13</b>	<b>14</b>	<b>15</b>
ขดเชยวันรัฐธรรมนูญ				
<b>18</b>	<b>19</b>	<b>20</b>	<b>21</b>	<b>22</b>
		<ul style="list-style-type: none"> <li>▪ GIFT XW 3:1</li> </ul>	<ul style="list-style-type: none"> <li>▪ HYDRO XR 1.5:1 @ 0.30 บาท</li> <li>▪ HYDRO XW 2:1 @ 0.01</li> </ul>	



<b>25</b>	<b>26</b>	<b>27</b>	<b>28</b>	<b>29</b>
		<ul style="list-style-type: none"> <li>▪ META XW 45:4</li> </ul>		วันหยุดชดเชยวันสิ้นปี

<b>January 2024</b>				
<b>Monday</b>	<b>Tuesday</b>	<b>Wednesday</b>	<b>Thursday</b>	<b>Friday</b>
<b>1</b>	<b>2</b>	<b>3</b>	<b>4</b>	<b>5</b>
วันขึ้นปีใหม่		<ul style="list-style-type: none"> <li>▪ MACO XW 4:1</li> </ul>	<ul style="list-style-type: none"> <li>▪ RS XW 10:1</li> </ul>	
<b>8</b>	<b>9</b>	<b>10</b>	<b>11</b>	<b>12</b>
<b>15</b>	<b>16</b>	<b>17</b>	<b>18</b>	<b>19</b>
<b>22</b>	<b>23</b>	<b>24</b>	<b>25</b>	<b>26</b>
		<ul style="list-style-type: none"> <li>▪ TGE XW 7:1</li> </ul>		
<b>29</b>	<b>30</b>	<b>31</b>		
		<ul style="list-style-type: none"> <li>▪ SCN XW 3:1</li> </ul>		