LH Securities
ฝ่ายวิเคราะห์หลักทรัพย์
Research Department
research@lhsec.co.th
02 055 5100

THAILAND | AFTERNOON STRATEGY

Trading Ideas

ส่องประเด็น เฟ้นหุ้นเด็ด

STOCK MARKETS

	Recent	Change	%Chg
China	3,254.96	-12.20	-0.37%
Hong Kong	19,862.29	-147.75	-0.74%
Japan	27,441.58	-11.90	-0.04%
Korea	2,399.90	-23.71	-0.98%
Singapore	3,269.46	-12.84	-0.39%
Thailand	1,630.23	-3.79	-0.23%

FUTURES & COMMODITIES

	Recent	Change	%Chg
DJ Futures	32,809.00	-17.00	-0.05%
NASDAQ Futures	12,011.50	14.50	0.12%
Gold Futures	1,808.90	-0.30	-0.02%
Brent Crude Futures	82.26	-0.74	-0.89%
Bitcoin	23,505.00	260.00	1.12%

CURRENCY MARKETS

	Recent	Change	%Chg
US Dollar Index	105.283	0.115	0.11%
USD/THB	35.1200	0.220	0.63%

MARKET MOVERS

	Recent	%Chg	Impact
SCB	104.00	2.46	0.68
CPN	70.75	1.80	0.46
CPALL	62.25	0.81	0.37
DELTA	944.00	0.21	0.20
KBANK	136.50	0.74	0.19
BDMS	28.50	-2.56	-0.98
AOT	72.00	-0.69	-0.59
ADVANC	199.00	-1.00	-0.48
BBL	162.00	-1.22	-0.30
INTUCH	71.25	-1.38	-0.26

MARKET BREADTH *

	Bulls	Boars	Bears
Count	18%	28%	54%
Market Cap	7%	41%	52%

Source: Aspen Graphics

* SET100I constituents

MARKET WRAP

- เช้านี้ SETI/SET50 ยังไหลลงต่อตามทิศทางของดัชนีตลาดหุ้นโลก
- เราแนะนำลดน้ำหนักหุ้นสู่ระดับต่ำสุดที่ 55% ไปแล้วตั้งแต่สัปดาห์ก่อน
- รอหาจังหวะเพิ่มน้ำหนักหุ้นเป็น 70% ที่แนวรับ 1,630-1,620/970-968จุด

STOCK GRAB

AH | ซื้อ | TP=40 บ.

- คาดกำไร 4Q65 -60%QoQ แต่ +60%YoY ต่ำคาดจากขาดทุน FX เกิน 200 ล้านบาท แต่กำไรปกติยังดี +(1-2)% QoQ และ +190% YoY จากยอดขายฟื้นตัวตามอุตสาหกรรมยานยนต์
- คาดกำไรปกติปี 65 +35% YoY ตามการฟื้นตัวของอุตสาหกรรมยานยนต์ ขณะคาดกำไรปี 66 เติบโตอีกราว 8-10% ตามเป้าหมายยอดขายปี 66 ที่ผู้บริหารตั้งไว้ที่ 10-15% และ GPM ที่ 10-12% โดยขณะนี้มีคำสั่งซื้อแล้วร่วม 2 พันล้านบาท ทั้งจาก Vinfast และ Axle Shaft
- แนวรับ=30/31 แนวต้าน=34/36

HMPRO | ซื้อ | TP=18 บ.

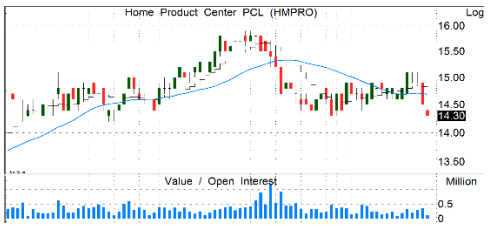

- กำไร 4Q65 -6.9% YOY แม้ยอดขาย +2% YoY เหตุผลหลักเกิดจาก GPM -100 bps. จากการอัดส่วนลดเพิ่มช่วงจัดกิจกรรมส่งเสริมการขาย
- อย่างไรก็ตาม กำไรปี 65 ยังทำสถิติสูงสุด +14.3% YoY ตามเป้าหมายของบริษัท และเป็นไปตามคาด
- คาดกำไร 1Q66 จะกลับมาเติบโตดี YoY จากมาตรการ "ช้อปดีมีคืน" + HMPRO เข้าร่วม E-Tax สามารถนำยอดซื้อมาลดหย่อนภาษีสูงสุด 4 หมื่นบ.
- คาดกำไรปี 66 +15% YoY ทั้งผลบวกการเปิดเมืองขยายสาขา และเพิ่ม GPM ราว 30-40 bps. โดยเพิ่มสัดส่วนสินค้า Priviate brand
- แนวรับ=13.8/14 แนวต้าน=14.9/15.1

GPSC | ซื้อ | TP=74 บ.

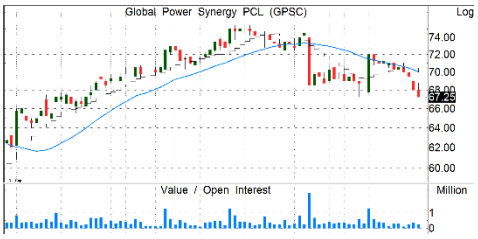

- คาดกำไร FY66F ฟื้นตัวเด่นเป็น 5.4 พันลบ. (จาก 891 ลบ. ใน FY65A) จากราคาก๊าซธรรมชาติและถ่านหินลดลง แต่ราคาขายไฟฟ้าจะปรับขึ้นตามค่า Ft ทำให้มาร์จิ้นฟื้นตัว ถึงคาดส่วนแบ่งกำไรเพิ่มขึ้นจากโครงการ Solar ในอินเดีย และ Wind ในไต้หวัน
- ตั้งเป้าหมายกำลังผลิตไฟฟ้าใหม่ 300 MW ในปีนี้ โดยเน้น Renewable ทั้งหมดผ่านแพลตฟอร์มที่ได้วางรากฐานไว้และเน้นร่วมมือกับพันธมิตร
- มีปัจจัยบวกรออยู่ข้างหน้าจากการประกาศผลโครงการ Renewable 5,200 MW ในเดือนหน้า และโอกาสใหม่ๆ จากธุรกิจ EV Value Chain
- แนวรับ=66/67 แนวต้าน=71.5/72.5

SCB | ซื้อ | TP=134 บ.

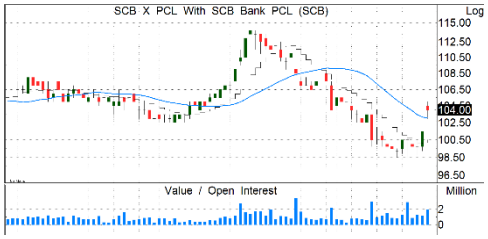

- กำไรปี 65 โต +5.5%YoY ผลจากรายได้ดอกเบี้ยสุทธิที่ยังโตดี +สำรองลดหนุน
- กำไรหลักในช่วงแรกหลังปรับโครงสร้างยังคงมาจากธุรกิจธนาคารราว 98% ซึ่งยังโตได้ดี
- ยังคงมุ่งมั่นเป็นกลุ่มบริษัทเทคโนโลยีการเงินระดับภูมิภาคต่อไป คาดหลังปรับโครงสร้างเสร็จ กลุ่มธุรกิจจะสร้างรายได้และกำไรเพิ่มขึ้นเป็นลำดับ
- จ่ายปันผล 2H65 @5.19 คิดเป็น Div.Yield 5% + ราคาหุ้นปรับลงมาก จน upside เปิดกว้าง
- แนวรับ=100.5/102 แนวต้าน=108/110

รายงานฉบับนี้จัดทำขึ้นโดยบริษัทหลักทรัพย์ แลนด์ แอนด์ เฮ้าส์ จำกัด (มหาชน) ("บริษัท") โดยมีวัตถุประสงค์เพื่อเผยแพร่ข้อมูลเกี่ยวกับการลงทุนเท่านั้น มิใช่การชักจูงให้ซื้อหรือขายหลักทรัพย์ที่กล่าวถึงในรายงานนี้ บริษัทเป็นหนึ่งในกลุ่มบริษัท แอล เอช ไฟแนนซ์เชียล กรุ๊ป จำกัด (มหาชน) ("LHFG") ข้อมูลต่างๆ ในรายงานฉบับนี้จัดทำขึ้นโดยได้พิจารณาแล้วว่ามาจากแหล่งข้อมูลที่ถูกต้อง และ/หรือ มีความน่าเชื่อถือ แต่บริษัทไม่อาจรับรองความถูกต้องครบถ้วนของข้อมูลดังกล่าว

การลงทุนในหลักทรัพย์มีความเสี่ยง อีกทั้งบริษัท และ/หรือ บริษัทในกลุ่ม LHFG อาจมีส่วนเกี่ยวข้องหรือผลประโยชน์ใดๆ กับบริษัทใดๆ ที่ถูกกล่าวถึงในรายงาน/บทความนี้ก็ได้ นักลงทุนจึงควรใช้ดุลยพินิจอย่างรอบคอบในการพิจารณาตัดสินใจก่อนการลงทุน บริษัทไม่รับผิดชอบต่อความเสียหายใดๆ ที่เกิดจากการนำข้อมูลหรือความเห็นในรายงานฉบับนี้ไปใช้ในทุกกรณี

TradeMap 6.0 | Quantamental Strategy | SET100I Constituents 1H23

Monday, February 27, 2023 12:37 PM

All data updated to close of morning/afternoon session *

Bulls = 18 Boars = 28 Bears = 54

MarTA Score	Stock	Thematic Believability Scan: Value	Growth	Turnaround	Dividend	Specialty	Action		Close (Bt)	Change	Chg (%)	Volume (m)	Vol/5DAvg (x)	Turnover (Bt m)	Valuation Metrics: P/E	P/B	D/P	Exponential Moving Average: 5D	10D	25D	75D	200D	MACD	Signal	MACDH	Slow Stochastic: %K	%D	RSI	Stock
20%	AAV						SELL		2.78	0.04	1.5%	34.7	0.48	96	N/A	6.1	N/A	2.79	2.85	2.94	2.98	2.91	-0.07	-0.06	-0.01	10.66	11.90	33.79	AAV
29%	ACE						WBUY		2.48	0.02	0.8%	2.6	0.22	6	17.0	1.8	0.8	2.47	2.48	2.52	2.60	2.75	-0.03	-0.03	0.00	41.36	37.96	41.95	ACE
37%	ADVANC						ACCUMULATE		199	-2	-1.0%	4.6	0.74	914	23.0	7.0	3.8	203.35	204.63	203.16	198.54	198.74	0.63	1.75	-1.12	52.36	67.52	42.50	ADVANC
47%	AMATA						ACCUMULATE	▼	20	-0.3	-1.5%	2.7	0.43	53	10.2	1.2	2.0	20.11	20.07	20.09	19.99	19.79	0.00	-0.02	0.02	54.24	49.73	47.88	AMATA
26%	AOT						SELL		72	-0.5	-0.7%	6.8	0.63	493	N/A	10.2	N/A	72.36	72.60	73.21	73.61	71.85	-0.46	-0.45	-0.01	28.57	30.69	39.29	AOT
88%	AP	☺			☺		SBUY		12.6	0.1	0.8%	10.2	0.41	127	6.7	1.1	5.2	12.51	12.39	12.10	11.45	10.74	0.21	0.19	0.02	77.39	75.07	65.73	AP
72%	AWC		☺				TBUY		5.95	-0.05	-0.8%	24.6	0.62	146	56.2	2.4	0.2	5.94	5.91	5.92	5.96	5.68	0.01	-0.02	0.03	72.76	65.88	51.49	AWC
13%	BAM						WBUY		15.1	-0.3	-1.9%	10.4	0.55	158	18.3	1.1	3.6	15.42	15.54	15.71	15.89	16.77	-0.14	-0.11	-0.03	20.26	27.06	33.83	BAM
45%	BANPU						ACCUMULATE		11.3	0.1	0.9%	81.1	0.65	917	2.3	0.9	9.9	11.23	11.21	11.47	12.17	12.40	-0.13	-0.20	0.06	62.83	50.91	43.55	BANPU
67%	BBL						BUY	▼	162	-2	-1.2%	3.5	0.57	566	10.7	0.6	2.1	163.31	163.22	161.15	153.95	144.31	1.18	1.54	-0.35	57.01	66.05	53.17	BBL
39%	BCH						ACCUMULATE		20.9	-0.1	-0.5%	4.2	0.74	88	10.0	4.3	5.7	21.08	21.12	21.10	20.61	20.05	0.00	0.02	-0.02	57.44	59.38	45.87	BCH
26%	BCP						WBUY		33.75	0.25	0.7%	3.9	0.56	131	3.6	0.7	6.7	33.97	34.38	34.81	33.83	32.27	-0.47	-0.34	-0.12	19.89	20.79	41.48	BCP
22%	BCPG						WBUY		9.8	0.05	0.5%	3.1	0.70	30	10.8	1.0	3.7	9.84	9.86	9.92	10.00	10.50	-0.04	-0.04	0.00	39.02	42.24	44.47	BCPG
19%	BDMS						REDUCE	▼	28.5	-0.75	-2.6%	30.9	1.66	896	36.9	5.2	2.1	29.30	29.44	29.54	29.39	28.19	-0.09	-0.03	-0.06	44.02	55.27	38.63	BDMS
54%	BEC						BUY	▲	9.75	0.45	4.8%	4.2	1.53	41	24.7	3.1	2.7	9.54	9.58	9.83	10.33	11.47	-0.18	-0.22	0.04	33.88	26.44	47.51	BEC
20%	BEM						SELL		9.1	0.05	0.6%	13.1	0.27	119	56.8	3.7	1.3	9.15	9.25	9.43	9.47	9.21	-0.15	-0.13	-0.02	16.68	19.65	35.31	BEM
25%	BGRIM						SELL		38.25	-0.5	-1.3%	3.3	0.61	128	N/A	3.2	1.1	38.97	39.48	40.04	39.26	37.95	-0.52	-0.33	-0.19	14.04	22.67	34.07	BGRIM
45%	BH						ACCUMULATE	▼	214	-3	-1.4%	1.2	0.55	262	35.0	8.8	1.6	216.39	215.83	214.75	214.67	203.03	0.98	0.90	0.08	63.40	64.14	48.67	BH
95%	BLA					☺	SBUY		31.75	0.5	1.6%	3.6	0.67	114	16.6	1.2	1.9	31.39	30.96	30.25	30.40	32.75	0.58	0.48	0.10	82.18	78.61	67.06	BLA
19%	BTS						REDUCE		8	0	0.0%	2.5	0.09	20	36.7	1.7	3.9	8.04	8.10	8.23	8.34	8.52	-0.10	-0.10	0.00	12.83	13.76	33.06	BTS
18%	BYD						SELL		11.1	0	0.0%	2.1	0.40	24	N/A	3.9	N/A	11.23	11.45	11.88	12.46	11.93	-0.33	-0.29	-0.04	7.55	11.65	27.98	BYD
36%	CBG						REDUCE		100.5	0.5	0.5%	0.2	0.12	24	43.7	9.4	1.5	100.98	101.42	101.38	99.44	101.50	-0.16	0.10	-0.26	25.85	35.68	47.26	CBG
86%	CENTEL		☺				TBUY		55.75	0	0.0%	1.0	0.36	56	1,429.7	4.1	N/A	55.65	55.30	54.15	51.55	47.26	0.78	0.80	-0.03	75.37	74.78	61.37	CENTEL
33%	CHG						ACCUMULATE	▲	3.74	-0.04	-1.1%	24.0	0.82	90	9.7	5.7	5.3	3.81	3.84	3.84	3.76	3.70	-0.01	0.01	-0.02	25.00	35.78	42.03	CHG
19%	CK						REDUCE		21.8	-0.3	-1.4%	1.1	0.25	23	33.6	1.5	1.1	22.06	22.18	22.51	22.91	22.26	-0.23	-0.22	0.00	34.60	37.99	32.16	CK
18%	CKP						WBUY		4.18	0	0.0%	7.0	0.72	29	14.0	1.3	2.0	4.25	4.32	4.44	4.63	4.88	-0.09	-0.08	-0.02	17.97	25.54	27.53	CKP
75%	COM7					☺	SBUY	▲	31.5	0.5	1.6%	2.3	0.16	71	24.3	11.7	2.4	31.03	30.79	31.12	31.83	32.85	-0.14	-0.36	0.22	62.64	48.03	52.15	COM7
19%	CPALL						REDUCE	▼	62.25	0.5	0.8%	22.1	0.47	1,371	41.8	5.5	1.0	63.64	64.69	66.04	65.61	63.78	-1.16	-0.83	-0.33	22.74	24.60	33.20	CPALL
21%	CPF						WBUY		22.6	-0.1	-0.4%	12.7	0.78	288	10.1	0.7	2.9	22.76	22.86	23.19	23.83	24.55	-0.23	-0.24	0.01	16.50	17.41	33.49	CPF
34%	CPN						SWITCH		70.75	1.25	1.8%	4.2	0.75	295	28.9	3.9	1.7	70.98	71.62	71.81	70.55	66.96	-0.34	0.00	-0.34	18.46	23.85	45.06	CPN
46%	CRC						SWITCH		44.25	0.25	0.6%	3.1	0.36	138	42.6	4.2	0.7	44.52	44.61	44.53	43.69	41.22	0.03	0.11	-0.08	37.06	49.70	47.98	CRC
68%	DELTA						WSELL		944	2	0.2%	0.6	0.47	535	76.6	21.5	0.4	950.88	946.37	919.56	819.07	667.36	16.18	18.62	-2.44	63.38	63.46	56.22	DELTA
83%	DOHOME		☺				TBUY		14.9	-0.3	-2.0%	11.4	0.40	170	57.1	3.8	0.1	14.85	14.54	14.25	14.19	15.18	0.28	0.16	0.12	80.07	70.76	62.08	DOHOME
17%	EA						REDUCE		77.5	0.5	0.6%	11.6	0.45	902	39.3	7.9	0.4	79.12	81.24	84.72	88.81	88.24	-2.73	-2.18	-0.55	8.93	13.66	23.78	EA
20%	EGCO						WBUY		168	-1	-0.6%	0.4	0.71	72	22.9	0.7	3.9	169.49	170.35	171.69	172.32	173.33	-1.11	-0.90	-0.21	17.07	22.12	33.64	EGCO
20%	EPG						WBUY		8.4	-0.1	-1.2%	2.3	0.96	20	20.5	2.0	3.9	8.53	8.61	8.78	9.23	9.66	-0.11	-0.09	-0.02	17.10	29.89	35.38	EPG
41%	ESSO						ACCUMULATE	▲	9	0.15	1.7%	5.3	0.66	47	2.6	1.1	N/A	8.96	9.00	9.29	10.49	10.89	-0.15	-0.18	0.03	27.99	26.15	37.52	ESSO
34%	FORTH						SWITCH		41	-0.25	-0.6%	1.4	0.56	58	48.0	20.0	1.1	42.01	42.27	41.35	40.55	40.10	0.43	0.75	-0.33	46.89	53.41	49.33	FORTH
24%	GLOBAL						WBUY	▼	18.6	-0.2	-1.1%	4.1	0.25	77	25.9	4.1	1.4	18.69	18.75	19.14	19.45	19.36	-0.27	-0.32	0.05	34.42	31.99	40.47	GLOBAL
20%	GPSC						SELL		67.25	-0.75	-1.1%	3.7	1.00	250	215.1	1.8	0.7	68.69	69.37	70.18	70.01	69.56	-0.65	-0.40	-0.25	29.56	46.75	35.10	GPSC
25%	GULF						SELL	▼	52.25	0	0.0%	9.5	0.60	496	53.7	5.5	1.2	52.98	53.41	53.75	53.36	51.20	-0.32	-0.14	-0.18	36.9	51.88	36.36	GULF
17%	GUNKUL						WBUY		4.12	0	0.0%	27.2	0.29	111	11.0	2.5	4.4	4.18	4.29	4.56	4.90	5.13	-0.20	-0.20	0.00	12.71	16.02	23.54	GUNKUL
34%	HANA						SWITCH	▲	56.25	0.75	1.4%	1.8	0.29	98	46.1	1.9	3.6	56.50	57.30	57.98	54.24	51.57	-0.83	-0.55	-0.28	13.81	15.55	44.45	HANA
8%	HMPRO						WBUY		14.3	-0.2	-1.4%	8.1	0.46	116	30.7	7.9	2.6	14.63	14.72	14.78	14.74	14.51	-0.05	-0.01	-0.04	43.7	62.57	38.31	HMPRO
7%	INTUCH						WBUY		71.25	-1	-1.4%	3.0	0.60	215	22.0	6.4	6.5	73.14	73.81	74.14	74.04	73.36	-0.32	0.04	-0.36	43.9	65.6	33.15	INTUCH
20%	IRPC						SELL		2.9	0.02	0.7%	19.1	0.24	56	N/A	0.7	2.4	2.94	2.98	3.03	3.06	3.21	-0.04	-0.03	-0.02	10.51	15.55	34.99	IRPC
19%	IVL						WBUY		37.75	0	0.0%	20.7	1.42	772	4.4	1.0	2.7	38.29	38.83	39.71	40.64	42.02	-0.72	-0.58	-0.13	15.87	16.29	30.54	IVL
22%	JAS						SELL		2.28	0	0.0%	6.0	0.49	14	N/A	5.4	N/A	2.30	2.30	2.30	2.34	2.58	0.00	0.00	0.00	43.7	44.72	46.75	JAS
21%	JMART						WBUY		28	0.25	0.9%	7.1	0.43	199	22.5	2.1	4.0	28.43	29.51	32.72	38.25	43.60	-2.32	-2.37	0.06	20.77	20.17	27.6	JMART
23%	JMT						REDUCE		47.25	-0.25	-0.5%	4.1	0.34	195	39.7	3.0	2.3	47.57	48.08	51.74	59.38	64.13	-2.29	-2.75	0.46	43.89	38.08	34.73	JMT

TradeMap 6.0 | Quantamental Strategy | SET100I Constituents 1H23

Monday, February 27, 2023 12:37 PM

All data updated to close of morning/afternoon session *

Bulls = 18 Boars = 28 Bears = 54

	MarTA Score	Stock	Thematic Believability Scan: Value	Growth	Turnaround	Dividend	Specialty	Action		Close (Bt)	Change	Chg (%)	Volume (m)	Vol/5DAvg (x)	Turnover (Bt m)	Valuation Metrics: P/E	P/B	D/P	Exponential Moving Average: 5D	10D	25D	75D	200D	MACD	Signal	MACDH	Slow Stochastic: %K	%D	RSI	Stock
	19%	KBANK						WBUY		136.5	1	0.7%	9.5	0.39	1,292	9.0	0.6	3.0	137.00	138.44	141.56	144.64	145.69	-2.39	-2.21	-0.18	14.82	15.69	32.15	KBANK
	21%	KCE						WBUY		46.75	0.75	1.6%	5.4	0.55	249	23.5	4.1	3.5	46.78	47.37	48.68	49.07	53.11	-1.12	-1.09	-0.03	12.35	12.42	42.83	KCE
	23%	KEX						SELL		15.9	-0.1	-0.6%	0.6	0.18	9	N/A	4.3	N/A	16.03	16.21	16.94	18.01	20.68	-0.52	-0.58	0.06	28.51	25.57	35.6	KEX
	21%	KKP						WBUY		66.5	-0.25	-0.4%	3.6	0.65	242	7.4	1.0	4.4	66.84	67.12	68.27	69.94	69.08	-0.75	-0.82	0.07	17.46	20.3	35.36	KKP
	35%	KTB						ACCUMULATE		17.1	-0.1	-0.6%	28.8	0.55	497	7.1	0.6	4.0	17.17	17.19	17.31	17.38	16.52	-0.08	-0.10	0.02	52.21	45.6	44.11	KTB
	34%	KTC						ACCUMULATE	▼	58.25	-0.5	-0.9%	1.7	0.56	99	21.4	4.8	2.0	58.52	58.43	58.28	58.36	58.80	0.15	0.14	0.01	67.28	68.88	49.8	KTC
	40%	LH						ACCUMULATE		9.7	0	0.0%	16.5	0.75	160	13.9	2.3	5.2	9.74	9.76	9.78	9.64	9.30	-0.02	-0.01	-0.01	31.65	36.55	44.19	LH
	7%	MEGA						WBUY		46.25	-1.25	-2.6%	1.6	0.45	76	18.5	4.9	2.9	47.41	48.11	49.00	48.50	47.90	-0.85	-0.65	-0.20	12.85	18.55	31.59	MEGA
	82%	MINT		☺				TBUY		34	2.06	6.4%	10.8	0.40	371	42.8	2.5	N/A	34.00	33.85	33.58	32.50	31.77	0.18	0.14	0.04	72.62	70.42	56.28	MINT
	24%	MTC						WBUY		34.75	-0.25	-0.7%	5.3	0.47	185	14.6	2.6	2.7	34.86	35.23	36.42	37.74	41.42	-0.89	-0.94	0.05	24.33	22.28	38.22	MTC
	21%	NEX						SELL		16.6	-0.2	-1.2%	7.2	0.87	122	N/A	10.3	N/A	16.75	16.97	17.28	17.74	17.39	-0.26	-0.19	-0.07	19.53	24.56	39.86	NEX
	29%	ONEE						WBUY	▼	7.6	-0.15	-1.9%	3.1	0.68	24	23.1	2.6	0.9	7.68	7.69	7.79	8.30	9.16	-0.06	-0.07	0.02	56.8	53.33	43.48	ONEE
	21%	OR						REDUCE	▼	22.1	-0.4	-1.8%	16.1	0.76	356	26.0	2.6	2.2	22.48	22.50	22.62	23.40	24.64	-0.04	-0.05	0.01	65.61	70.87	40.2	OR
	81%	ORI	☺					SBUY	▲	11.9	0.1	0.8%	4.1	0.75	49	8.2	1.8	4.6	11.90	11.88	11.82	11.42	10.92	0.04	0.03	0.01	57.77	54.32	53.26	ORI
	83%	OSP		☺				BUY		31.5	-0.25	-0.8%	4.4	0.35	140	49.3	5.2	2.8	31.53	30.98	30.05	29.25	30.18	0.77	0.65	0.12	71.88	67.66	64.59	OSP
	86%	PLANB		☺				TBUY		9.65	-0.05	-0.5%	22.8	0.76	221	67.7	5.2	N/A	9.62	9.46	9.11	8.41	7.76	0.25	0.23	0.02	84.46	85.3	70.11	PLANB
	52%	PSL						BUY	▼	15.1	-0.4	-2.6%	7.5	0.63	113	5.0	1.5	11.3	14.93	14.88	15.20	15.42	15.93	-0.23	-0.35	0.12	51.69	41.18	48.52	PSL
	56%	PTG						HOLD		14	-0.1	-0.7%	3.6	0.47	50	25.2	2.9	1.8	14.11	14.04	13.95	14.16	14.49	0.10	0.09	0.02	79.81	80.17	51.16	PTG
	28%	PTT						WBUY		32.5	0	0.0%	23.8	0.70	767	10.2	0.9	6.2	32.60	32.70	32.83	33.26	34.62	-0.11	-0.08	-0.03	32.15	38.45	44.79	PTT
	18%	PTTEP						WBUY		152.5	0	0.0%	3.7	0.52	572	8.5	1.3	6.1	154.57	157.09	162.05	168.19	163.83	-3.78	-3.32	-0.45	6.34	9.93	27.23	PTTEP
	20%	PTTGC						SELL		47.75	0.25	0.5%	3.4	0.28	163	N/A	0.7	2.1	48.07	48.58	49.09	48.20	48.27	-0.53	-0.35	-0.18	13.56	16.87	37.22	PTTGC
	75%	QH	☺					SBUY		2.34	0	0.0%	29.1	1.89	68	11.2	0.9	4.3	2.34	2.34	2.34	2.30	2.26	0.00	0.00	0.00	49.6	42.65	50.75	QH
	19%	RATCH						WBUY		41.25	-0.25	-0.6%	2.7	0.66	111	11.1	0.8	4.0	41.69	42.04	42.49	42.37	41.92	-0.39	-0.28	-0.11	20.61	21.54	32.44	RATCH
	62%	RBF						WSELL		13	0	0.0%	2.9	0.92	38	52.9	6.0	1.2	12.96	12.89	12.96	13.04	13.78	-0.02	-0.08	0.06	76.04	66.94	50.54	RBF
	81%	RCL	☺			☺		SBUY		31.25	-0.5	-1.6%	7.3	1.15	230	0.9	0.5	18.9	31.12	30.78	30.67	30.86	33.76	0.15	-0.05	0.19	68.07	57.32	54.81	RCL
	30%	SABUY						WBUY		12.2	0	0.0%	5.0	0.49	60	18.8	2.2	0.4	12.25	12.33	12.42	12.57	14.76	-0.11	-0.09	-0.02	33.64	33.54	46.24	SABUY
	50%	SAWAD						ACCUMULATE	▼	54.75	-1.5	-2.7%	4.5	0.71	246	17.5	3.2	3.2	55.34	55.28	54.71	51.70	51.31	0.26	0.31	-0.05	51.16	50.09	50.56	SAWAD
	71%	SCB	☺					SBUY	▲	104	2.5	2.5%	18.9	1.18	1,969	9.1	0.7	N/A	101.67	101.37	102.86	104.97	107.05	-0.89	-1.41	0.52	48.79	30.36	53.8	SCB
	20%	SCC						WBUY		330	-1	-0.3%	0.9	0.68	311	18.6	1.1	2.4	333.86	335.89	338.84	340.93	349.98	-2.34	-1.75	-0.59	25.17	34.95	37.09	SCC
	45%	SCGP						SWITCH	▲	52.5	0.25	0.5%	2.8	0.59	145	38.7	2.3	1.2	52.45	52.45	53.00	54.25	55.35	-0.29	-0.40	0.10	56.04	51.18	43.96	SCGP
	59%	SINGER						BUY	▲	22.6	0.6	2.7%	17.9	0.43	402	19.1	1.0	2.6	22.13	22.33	24.22	28.71	35.40	-1.28	-1.59	0.31	44.63	36.51	43.05	SINGER
	69%	SIRI						BUY		1.86	0	0.0%	45.8	0.27	85	10.1	0.7	3.1	1.87	1.86	1.84	1.70	1.47	0.01	0.02	0.00	54.87	53.58	53.21	SIRI
	5%	SJWD						SELL		18.5	-0.4	-2.1%	1.8	0.58	33	60.3	1.5	0.7	19.07	19.48	20.16	20.31	18.88	-0.54	-0.45	-0.09	7.77	9.42	24.22	SJWD
	24%	SPALI						WBUY		22.8	0	0.0%	3.7	0.36	84	5.5	1.0	6.4	23.10	23.45	23.77	23.37	22.21	-0.30	-0.16	-0.14	13.47	21.94	33.28	SPALI
	28%	SPRC						WBUY		11	0.1	0.9%	11.2	0.65	124	5.1	1.1	1.6	11.03	11.11	11.13	11.19	11.16	-0.05	0.00	-0.04	23.78	27.3	45.63	SPRC
	100%	STA	☺			☺		SBUY		25.5	0.25	1.0%	1.3	0.26	33	8.1	0.8	7.9	25.31	24.88	23.77	21.97	22.54	0.80	0.77	0.03	90.39	88.39	68.31	STA
	6%	STARK						WBUY		2.4	0	0.0%	26.7	0.45	63	10.3	2.3	N/A	2.48	2.56	2.68	2.91	3.45	-0.10	-0.08	-0.02	10.81	13.02	27.76	STARK
	88%	STGT	☺			☺		SBUY		11.3	0	0.0%	4.2	0.37	48	19.6	0.9	6.6	11.14	11.02	10.85	10.93	14.36	0.13	0.08	0.05	54.9	46.76	58.68	STGT
	46%	TCAP						ACCUMULATE		42.75	0.25	0.6%	2.3	0.88	100	8.5	0.7	7.3	42.74	42.77	42.82	42.32	40.95	-0.05	-0.04	-0.01	38.03	38.64	48.95	TCAP
	29%	THANI						WBUY		4	-0.04	-1.0%	10.9	0.94	43	13.1	1.9	4.2	4.03	4.04	4.07	4.15	4.20	-0.02	-0.03	0.00	56.91	50.93	41.61	THANI
	81%	THG					☺	BUY	▼	69.75	0	0.0%	0.5	0.37	36	36.9	5.8	1.3	69.62	69.42	69.05	68.30	64.81	0.26	0.21	0.06	65.37	53.12	59.04	THG
	8%	TIDLOR						WBUY		27.25	-1.25	-4.4%	13.0	1.53	358	19.6	2.8	1.0	28.06	28.34	28.74	28.76	29.63	-0.33	-0.25	-0.08	23.88	30.45	38.53	TIDLOR
	20%	TIPH						REDUCE	▼	48.75	-2	-3.9%	4.2	1.46	208	30.9	3.5	N/A	49.99	50.04	49.94	50.59	52.96	0.04	0.08	-0.04	46.86	47.87	43.48	TIPH
	87%	TISCO				☺		SBUY		102.5	0.5	0.5%	2.4	0.67	250	11.3	1.9	7.6	102.17	102.04	101.91	100.11	97.07	0.06	-0.02	0.07	71.33	61.4	55.74	TISCO
	6%	TOP						WBUY		52	0	0.0%	8.8	0.66	455	3.6	0.7	7.1	53.56	54.79	55.97	55.84	54.96	-1.12	-0.64	-0.48	12.52	19.81	26.87	TOP
	21%	TQM						REDUCE		40	-0.25	-0.6%	0.3	0.54	11	29.3	10.6	3.0	40.56	40.94	41.23	40.78	42.33	-0.35	-0.20	-0.15	32.16	37.02	39.14	TQM
	70%	TTB						BUY		1.41	0.01	0.7%	106.7	0.75	149	9.5	0.6	5.2	1.40	1.40	1.41	1.39	1.33	-0.01	-0.01	0.00	46.93	34.83	50.27	TTB
	38%	TU						ACCUMULATE	▲	16	0.1	0.6%	4.2	0.25	67	10.4	0.9	5.3	16.01	16.00	16.07	16.50	17.13	-0.03	-0.05	0.02	50.87	45.08	47.08	TU
	23%	VGI						SELL		4.5	0	0.0%	11.8	0.49	53	335.7	1.8	0.8	4.52	4.56	4.65	4.54	4.62	-0.08	-0.07	-0.01	32.44	31.91	41.9	VGI
	86%	WHA					☺	SBUY		3.96	-0.02	-0.5%	42.7	0.29	170	14.7	1.9	2.5	3.95	3.93	3.91	3.85	3.65	0.02	0.01	0.01	67.84	61.81	54.91	WHA

SOURCE: Aspen Graphics, Market Trend Analytics

* **SYMBOLS:** =bullish volume, =bearish volume, =extremely overbought, =extremely oversold.