

Investment Strategy

- สรุปภาพรวมตลาด:
- S&P 500 ปิด -1.4% ที่ 4,376.3 นักลงทุนปรับพอร์ตลดความเสี่ยงก่อนถ้อยแถลงพาวเวลที่ Jackson Hole และมีความกังวลดอกเบี้ยคงในระดับสูงเป็นเวลานาน หลังตัวเลขผู้ยื่นขอสวัสดิการว่างงานครั้งแรกลดลงสู่ระดับ 2.3 แสนราย ต่ำกว่าคาดที่ระดับ 2.4 แสนราย ด้าน STOXX 600 ปิด -0.4% ตลาดผันผวน หุ่นเทค มีปัจจัยกดดันจากยิลด์พันธบัตรยุโรปที่ปรับตัวขึ้น และนักลงทุนระมัดระวังก่อนการแถลงสุนทรพจน์ของลาการ์ดีในคืนนี้
- หุ่นเอเชียเซ้านี้ ตลาดซื้อขายระยะสั้น รับปรับเจ้าหน้าที่เฟดบางส่วนให้ความเห็นสนับสนุนการขึ้นดอกเบี้ย และรอดถ้อยแถลงพาวเวล โดยฟิวเจอร์หุ่นญี่ปุ่น และเงินฮ่องกงปรับตัวลง
- คาดดัชนีอาจติดแถว 1565 +/- หรือ บริเวณเส้นค่าเฉลี่ย 200 วัน จับตาด้านราคาหุ้นชดใหม่ / ตัวเลขส่งออก (ตลาดคาด -2.8% yoy) เซ้านี้ และ การประชุม Jackson Hole

หุ้นแนะนำ

CPN : ปัจจุบัน จำนวนลูกค้าที่เข้ามาใช้บริการศูนย์การค้าของ CPN ในเดือนก.ค. ยังมีสัดส่วน 91-92% ของจำนวนลูกค้าก่อนโควิดในปี 2019 เท่ากับใน 2Q23 / CPN เน้นเพิ่มรายได้ส่วนลานกิจกรรมพื้นที่ส่วนกลางหรือ Casual leasing มากขึ้น (มีสัดส่วนเกือบ 10% ของรายได้ค่าเช่าใน 2Q23), ปรับขึ้นค่าเช่าสำหรับการต่อสัญญาเช่า (rental reversion) สูงกว่าอัตราในปัจจุบันที่ 1-2% ต่อปีและให้ผู้เช่าระยะสั้นเปลี่ยนมาทำสัญญาเช่าแบบมาตรฐาน 3 ปี เราคาดกำไรปกติปีนี้เติบโต 18.6% yoy เป็น 1.26 หมื่นล้านบาท ซึ่งสูงกว่ากำไรก่อนโควิดในปี 2019 เรียบร้อยแล้ว

ITC : 1) กำไร 2H23F ดีขึ้น hoh จากอุปสงค์ลูกค้า US พื้นที่ และเปิดตัวสินค้าใหม่ใน EU เพื่อเพิ่มปริมาณการสั่งซื้อของลูกค้า นอกจากนั้นบริษัทวางแผนเพิ่มราคาสินค้า 3-5% ใน 3Q23F 2) GPM คาดพื้นที่ hoh ที่ 21-22% vs 17.9% ใน 1H23. โดย ราคาหน่วยทรงตัวที่ \$2000/tons, คาดลดลงใน 4Q23F.3) ผู้บริหารคาดกำไรดีขึ้น qoq ตั้งแต่ 3Q23F เป็นต้นไป 4) มีโอกาสที่รายงานตัวเลขส่งออกวันนี้อาจเห็นสัญญาณ Bottom หรือ ออกมาดีกว่าคาด

EA : บริษัทยังคงขยายพอร์ตเชิงรุกโดยขยายโรงงานแบตเตอรี่ตามแผนเป็น 4 GWh จาก 1 GWh เพื่อส่งเสริม EV Ecosystem ครบวงจร ทั้งโรงแบตเตอรี่ อาทิ โรงแบตเตอรี่เฟอร์โรฟอสเฟต (LFP) และ ยอดขายรถ EV 3,000 คัน ประกอบไปด้วย E Bus 2000 คัน และ E Truck 1000 คัน 2H23 เข้าสู่ High-season ของโรงไฟฟ้าพลังงานลม บริษัทตั้งเป้า Topline โต 50% yoy ในปี 2023 / CAPEX 1หมื่นลบ.

Fundamental Stock

HANA : ปรับคำแนะนำจาก "ซื้อ" เป็น "ถือ" ที่ราคาเป้าหมายเดิม 64 บาท มองราคาปรับตัวขึ้นไปค่อนข้างมาหลังการประกาศงบ 2Q23 ขณะที่ระยะสั้นขาดปัจจัยหนุน และราคาหุ้น Upside ค่อนข้างจำกัด ด้าน Powermaster มีปัจจัยกดดันต้นทุนการผลิตซิลิคอนคาร์ไบด์ ความต้องการผลิตภัณฑ์ซิลิคอนที่อ่อนแอ และแนวโน้มเศรษฐกิจจีนทำให้เกิดความเสี่ยงต่อธุรกิจหลักของ Hana และ Powermaster ประเมินผลตอบแทนต่อความเสี่ยงน่าสนใจน้อยลง

KBANK : คงคำแนะนำ "ซื้อ" ด้วยราคาเป้าหมาย 168 บาท ล่าสุด KBANK อยู่ระหว่างการเจรจาซื้อ HCV ภายใต้ดีลที่อาจมีมูลค่าสูงถึง 1 พันล้านดอลลาร์ (3.5 หมื่นล้านบาท) ในมุมมองของเราหาก KBANK เข้าซื้อกิจการ HCV ด้วยราคาสสมเหตุผล เราคาดว่า HCV จะช่วยสร้างกำไรให้ KBANK ราว 5% และทำให้บริษัทติดอันดับธนาคารที่ใหญ่ที่สุดในเวียดนาม 20 อันดับแรกในปี 2027F

กลุ่มชิ้นส่วนอิเล็กทรอนิกส์ : ตลาดมองผ่านผลประกอบการใน 1H23 ที่อ่อนแอ และมองภาพครึ่งปีหลังไปจนถึง FY24F จะฟื้นตัวแข็งแกร่ง ขณะที่คาดว่ากลุ่มชิ้นส่วนอิเล็กทรอนิกส์มีปัจจัยกดดันที่เพิ่มขึ้นจากอุปสงค์อ่อนแอในจีน โดยถึงแม้ว่าปัญหาคงคลังจะบรรเทาลงใน 2H23F แต่ด้วยแนวโน้มการเติบโตที่จำกัดของอุปสงค์กลุ่มสินค้าอิเล็กทรอนิกส์ใน 2H23F-2024F เราจึงคงมุมมอง

Underweight

CGS-CIMB : ตัวเลขทางเศรษฐกิจที่ควรติดตาม

- 25 ส.ค. เยอรมันรายงานตัวเลข GDP-Q2 QoQ/YoY คาด 0.0%/-0.2% จากเดือนก่อน -0.1%/-0.2%
- 30 ส.ค. เยอรมันรายงานตัวเลข CPI เดือนส.ค. MoM / YoY จากเดือนก่อน 0.3% / 6.2%
- 30 ส.ค. สหรัฐรายงานตัวเลข GDP Q2 จากเดือนก่อน 2.4%

Market Summary

Market Data	Close	Chg	Chg (%)
SET Index	1,557.41	8.40	0.54%
High	1,563.62	14.61	0.94%
Low	1,552.97	3.96	0.26%
SET 50 Index	960.35	5.64	0.59%
SET 100 Index	2,133.03	12.95	0.61%
MAI Index	481.94	6.57	1.38%
Volume (m share)	15,429.01		
Value (Btmn)	68,545.86		
P/E (x)	21.64		
DOW JONES	34,099.42	-373.56	-1.08%
NASDAQ	13,463.97	-257.06	-1.87%
FTSE100	7,333.63	13.10	0.18%
JAPAN	32,287.21	276.95	0.87%
HONG KONG	18,212.17	366.25	2.05%
KOREA	2,537.68	32.18	1.28%
SINGAPORE	3,180.72	6.54	0.21%
MALAYSIA	1,444.67	4.56	0.32%
CHINA	3,082.24	3.84	0.12%
PHILIPPINES	6,225.78	46.15	0.75%
VIETNAM	1,189.39	16.83	1.44%
INDONESIA	6,899.39	-22.02	-0.32%
INDIA	65,252.34	-180.96	-0.28%

SET Daily Trading (THB m)	Buy	Sell	Net
Local Institutions	5,377.35	5,484.46	-107.11
Proprietary Trading	6,117.79	6,807.76	-689.97
Foreign Investors	32,407.38	31,599.30	808.08
Local Individuals	24,643.34	24,654.35	-11.01

Bond Trading - Net (THB m)	Short-term (TTM<1Y)	Long-term (TTM>1Y)	Total
Asset Mgmt. Companies	12,066.33	-3,093.93	8,972.39
Domestic Companies	5,754.77	338.81	6,093.58
Foreign Companies	907.96	34.07	942.03
Total Trading Value	43,991.68	35,169.87	79,161.55

Fixed Income	Close	Chg	Chg (%)
U.S. Bond Yield - 10Y (%)	4.24	0.02	0.37%

Commodities			
WTI Crude (Nymex) (US\$/bbl)	79.05	0.16	0.20%
Brent Crude (US\$/bbl)	83.36	0.15	0.18%
Singapore GRM (US\$/bbl)	14.01	-1.04	-6.91%
Newcastle Coal (US\$/ton) - Aug'23	156.00	-3.25	-2.04%
Gold (Comex) (US\$/oz) - Aug'23	1918.20	-0.30	-0.02%
Baltic Dry Index	1110.00	-41.00	-3.56%

CURRENCY			
USD/THB	34.91	0.15	0.43%
USD/JPY	145.82	1.00	0.69%
EUR/USD	1.08	-0.01	-0.50%

Source : Aspen, Bloomberg, ThaiBMA, Refinitiv

Technical Pick

กลยุทธ์ : SET Index ถูกขายที่แนวต้าน 1555-1560 ซึ่งเราแนะนำให้ใช้เป็นจังหวะขายทำกำไร เพื่อรอการปรับฐานลงไปทดสอบแนวรับที่ 1540 และ 1530 แต่ถ้าปรับตัวลดลงไปเคลื่อนไหวต่ำกว่า 1520 จะเป็นสัญญาณขายทางเทคนิคลงไปที่ทดสอบแนวรับที่ 1480

Q-CON

แนวรับ : 16.30 และ 16.00
แนวต้าน : 18.00 และ 18.70
STOP LOSS ถ้าราคาหุ้นเปิดต่ำกว่า 15.50

KJL

แนวรับ : 9.50 และ 9.35
แนวต้าน : 10.00 และ 10.40
STOP LOSS ถ้าราคาหุ้นเปิดต่ำกว่า 8.95

Technical highlights

SET Index : แนวต้านสำคัญ 1560 ถ้าทะลุผ่านขึ้นไปได้ แนวต้านถัดไป 1575-1580

ทิศทางตลาด : SET Index ปิดที่ 1,557.41 จุด เพิ่มขึ้น 8.40 จุด มูลค่าการซื้อขาย 68,545 ล้านบาท ตลาดหุ้นไทยเมื่อวานปรับตัวเพิ่มขึ้นต่อเนื่องไปทดสอบแนวต้านสำคัญที่ 1560 ก่อนที่จะถูกขายทำกำไรลง ไปเคลื่อนไหวต่ำกว่า 1558 ถ้าทะลุผ่านขึ้นไปได้ แนวต้านถัดไป 1575-1580

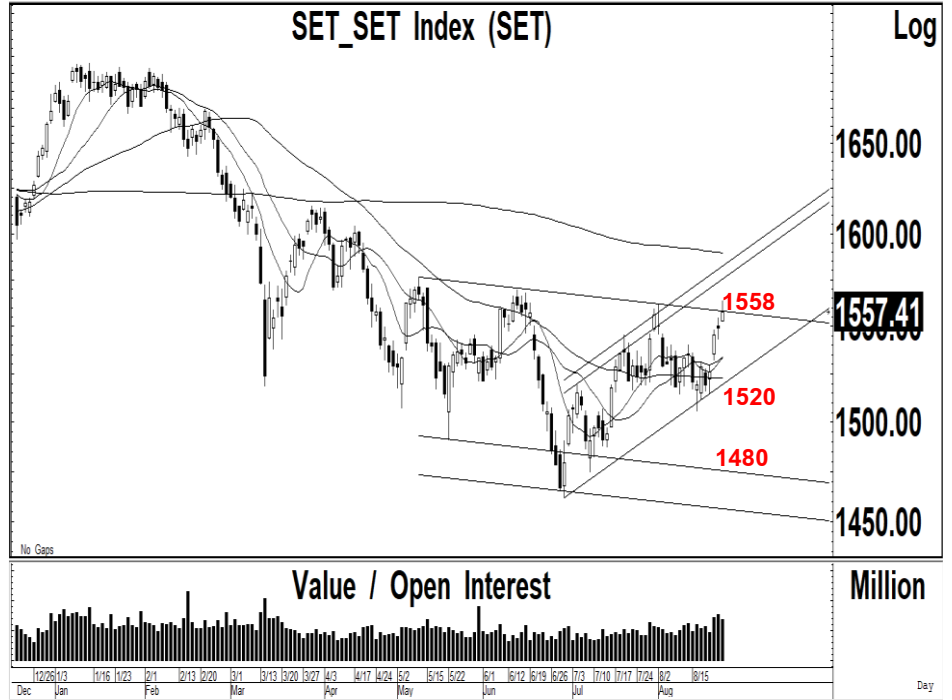

Daily: ปรับตัวเพิ่มขึ้นต่อเนื่องไปทดสอบแนวต้านของกรอบแนวโน้มขาลงที่ 1560 แต่ยังคงมีขายทำกำไร โดยเฉพาะหุ้นในกลุ่มธนาคาร ซึ่งเราคาดว่า การปรับตัวเพิ่มขึ้นไปทดสอบแนวต้านที่ 1560 ควรใช้เป็นจังหวะขายทำกำไร เพื่อรอการปรับฐาน เนื่องจากแนวโน้มหลักน่าจะเคลื่อนไหวในแนวโน้มขาลง โดยมีแนวรับสำคัญที่ 1520 ถ้าย้อนกลับลงไป จะมีโอกาสปรับตัวลดลงต่อเนื่องไปทดสอบแนวรับที่ 1480 ในขณะที่การทะลุผ่านแนวต้านที่ 1560 ขึ้นไป จะมีแนวต้านถัดไปที่ 1570

กลยุทธ์ : SET Index ถูกขายที่แนวต้าน 1555-1560 ซึ่งเราแนะนำให้ใช้เป็นจังหวะขายทำกำไร เพื่อรอการปรับฐานลงไปทดสอบแนวรับที่ 1540 และ 1530 แต่ถ้าปรับตัวลดลงไปเคลื่อนไหวต่ำกว่า 1520 จะเป็นสัญญาณขายทางเทคนิคลงไปที่ 1480

Most Active Value:		แนวรับ	แนวต้าน
DELTA	สัญญาถ่วงพื้นตัว แนวต้าน 112 แนวรับ 105	107 / 105	112 / 114
KTB	สัญญาถ่วงขาย แนวโน้มลงทดสอบ 18.60 แนวต้าน 19.40	18.80 / 18.60	19.20 / 19.40
EA	สัญญาถ่วงซื้อ แนวต้าน 65.00 แนวรับ 62.00	62.50 / 62.00	64.00 / 65.00
BDMS	แนวโน้มลงทดสอบ 27.00 แนวต้าน 28.50	27.00 / 26.50	28.00 / 28.50
KBANK	แนวรับ 130 ถ้าหลุดแนวรับถัดไป 127 แนวต้าน 135	130 / 127	133 / 135
TTB	สัญญาถ่วงขาย แนวโน้มลงทดสอบ 1.65 แนวต้าน 1.75	1.68 / 1.65	1.74 / 1.75
KCE	ขายที่แนวต้าน 51.00 แนวรับ 47.50	48.00 / 47.50	51.00 / 52.00
SCB	แนวโน้มขึ้นทดสอบ 123-125 แนวรับสำคัญ 114	115 / 114	118 / 120
BBL	สัญญาถ่วงขาย แนวโน้มลงทดสอบ 165 และ 162 แนวต้าน 168	165 / 162	167 / 168
HANA	ขายที่แนวต้าน 63.00 แนวรับ 60.00 และ 57.00	60.00 / 57.00	63.00 / 64.00

Quality Construction Products (Q-CON TB; THB 16.30) – ชื้อ

- แนวรับ : 16.30 และ 16.00
- แนวต้าน : 18.00 และ 18.70
- ราคาหุ้นปรับตัวเพิ่มขึ้นเกิดสัญญาณซื้อทางเทคนิค พร้อมด้วยปริมาณการซื้อขายที่เพิ่มขึ้นต่อเนื่อง หลังจากปรับตัวเพิ่มขึ้นกลับขึ้นไปทดสอบจุดสูงสุดในรอบที่ผ่านมา ทำให้แนวโน้มหลักยังมีโอกาสปรับตัวเพิ่มขึ้นต่อเนื่อง
- MACD เคลื่อนไหวออกด้านข้างในแดนบวก เครื่องมือทางเทคนิคชี้วัดแนวโน้มขึ้นเคลื่อนไหวเหนือแนวโน้มลง RSI ปรับตัวเพิ่มขึ้นเหนือระดับ 60
- แนะนำซื้อ Q-CON โดยมีแนวรับที่ 16.30 และ 16.00 เพื่อคาดหวังการปรับตัวเพิ่มขึ้นไปทดสอบแนวต้านที่ 18.00 และ 18.70 เป็นจุดขายทำกำไร
- STOP LOSS ถ้าราคาหุ้นปิดต่ำกว่า 15.50

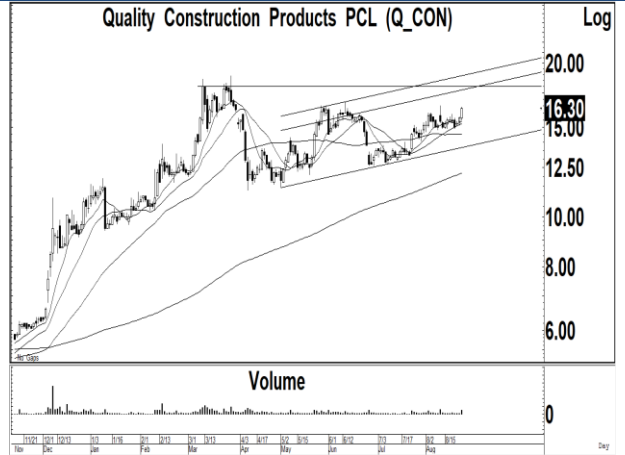

Kijcharoen Engineering Electric (KJL TB; THB 9.50) – ชื้อ

- แนวรับ : 9.50 และ 9.35
- แนวต้าน : 10.00 และ 10.40
- ราคาหุ้นปรับตัวเพิ่มขึ้นเกิดสัญญาณซื้อทางเทคนิค พร้อมด้วยปริมาณการซื้อขายที่เพิ่มสูงขึ้น หลังจากเคลื่อนไหวออกด้านข้างเพื่อสร้างฐาน ทำให้แนวโน้มในระยะสั้นยังมีโอกาสปรับตัวเพิ่มขึ้นต่อเนื่อง
- MACD ปรับตัวเพิ่มขึ้นเหนือเส้นค่าเฉลี่ยในแดนบวก เครื่องมือทางเทคนิคชี้วัดแนวโน้มขึ้นเคลื่อนไหวเหนือแนวโน้มลง RSI ปรับตัวเพิ่มขึ้นเหนือระดับ 60
- แนะนำซื้อ KJL โดยมีแนวรับที่ 9.50 และ 9.35 เพื่อคาดหวังการปรับตัวเพิ่มขึ้นไปทดสอบแนวต้านที่ 10.00 และ 10.40 เป็นจุดขายทำกำไร
- STOP LOSS ถ้าราคาหุ้นปิดต่ำกว่า 8.95

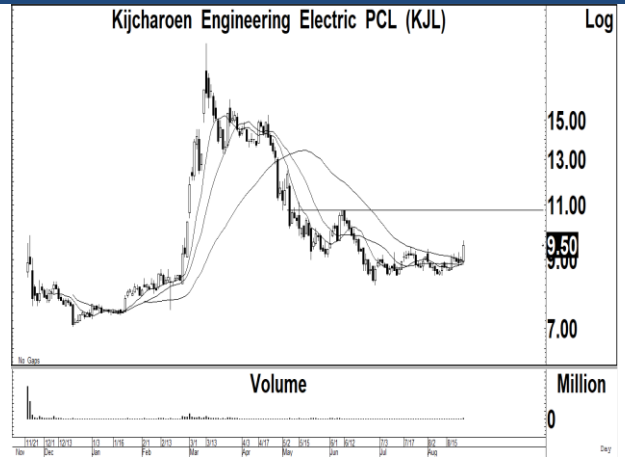

Trading Pick Follow up:

		แนวรับ	แนวต้าน
GPSC	แนวโน้มขึ้นทดสอบ 57.50 และ 60.00 แนวรับสำคัญ 53.00	55.00 / 54.50	57.50 / 60.00
ITC	แนวโน้มขึ้นทดสอบ 20.20 และ 21.00 แนวรับสำคัญ 18.20	19.40 / 19.00	20.20 / 21.20
CPN	แนวโน้มขึ้นทดสอบ 71.00 และ 72.50 แนวรับสำคัญ 66.00	69.00 / 68.50	71.00 / 72.50
PSG	แนวโน้มขึ้นทดสอบ 1.07-1.10 แนวรับสำคัญ 0.95	1.01 / 1.00	1.07 / 1.10
KTC	แนวโน้มขึ้นทดสอบ 50.50 และ 52.00 แนวรับสำคัญ 47.00	48.00 / 47.00	50.50 / 52.00
BE8	แนวโน้มขึ้นทดสอบ 48.00 และ 50.00 แนวรับสำคัญ 42.00	45.00 / 44.00	48.00 / 50.00
SAWAD	แนวโน้มขึ้นทดสอบ 50.50 และ 52.50 แนวรับสำคัญ 46.50	48.00 / 47.00	50.50 / 52.50
MBK	แนวโน้มขึ้นทดสอบ 18.80 และ 19.10 แนวรับสำคัญ 17.20	18.00 / 17.80	18.80 / 19.10

Thailand Derivative Market

SET50 Index Futures

S50U23:954.50 ปรับตัวเพิ่มขึ้นต่อเนื่องเข้าใกล้แนวต้านที่ 960 ซึ่งเราคาดว่าน่าจะเป็นเป้าหมายในการผันตัวหลังจากปรับตัวเพิ่มขึ้นทะลุผ่านแนวต้านที่ 940 และ 950 ขึ้นไป จึงแนะนำให้ขายทำกำไรสถานะ Long เพื่อ Open Short ที่แนวต้าน 960 โดยมีแนวรับที่ 950 และ 945 เป็นจังหวะในการกลับเข้าไป Open Long ถ้ายังไม่หลุดแนวรับที่ 940 ลงไป

แนวรับ : 950 และ 945

แนวต้าน : 960 และ 964

คำแนะนำ: เราแนะนำให้ขายทำกำไรสถานะ Long เพื่อ Open Short ใน S50U23 ที่แนวต้าน 960 โดยมีแนวรับที่ 950 และ 945

STOP LOSS สถานะ Short ถ้า S50U23 ปรับตัวเพิ่มขึ้นเหนือ 965

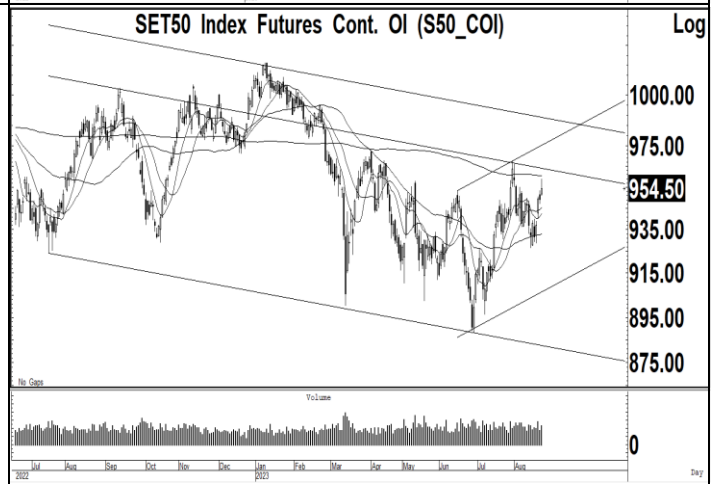
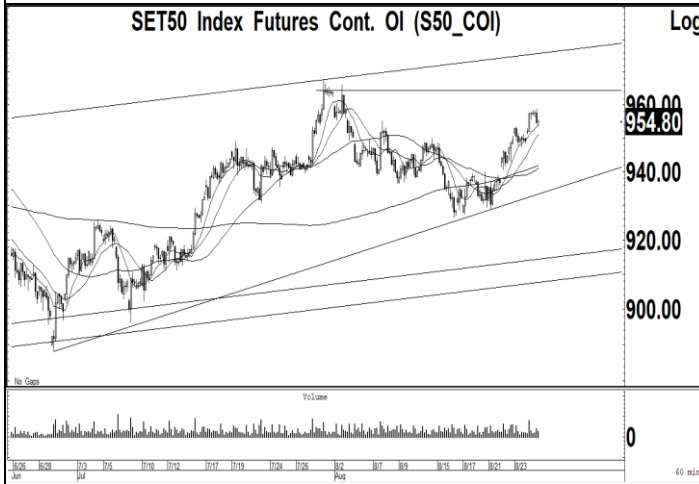
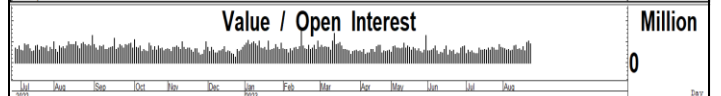
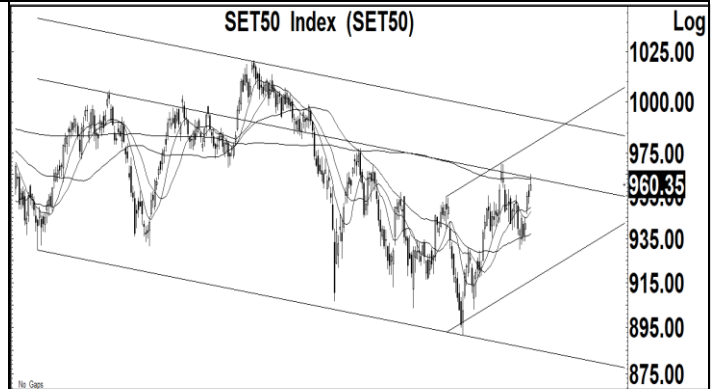

Thailand Derivative Market

Gold Futures:1927 สัญญาฟิวเจอร์ทองคำปรับตัวเพิ่มขึ้นเกิดสัญญาณฟื้นตัวทางเทคนิคเหนือแนวรับของกรอบแนวโน้มขาลง และเส้นค่าเฉลี่ย 200 วันที่ 1910 กลับขึ้นไป ซึ่งเราคาดว่า แนวโน้มของราคาทองคำน่าจะมีโอกาสฟื้นตัวไปทดสอบแนวต้านที่ 1935 และ 1950 ถ้าทะลุผ่านขึ้นไปได้ จะมีแนวต้านถัดไปที่ 2000 ในขณะที่ค่าเงินบาทมีโอกาสปรับตัวลดลงไปทดสอบแนวรับที่ 34.80 โดยมีแนวต้านที่ 35.20

แนวรับ : 1920 และ 1910

แนวต้าน : 1935 และ 1950

คำแนะนำ: เราแนะนำให้ Open Long ใน GOU23 ที่แนวรับ 1920 เพื่อคาดหวังการฟื้นตัวไปทดสอบแนวต้านที่ 1950

STOP LOSS สถานะ Long ถ้า GOU23 ปรับตัวลดลงต่ำกว่า 1910

GF10Q23 แนวรับ 31700 และมีแนวต้าน 32000

10 Baht Gold Futures Cont. OI (GF10_COI)

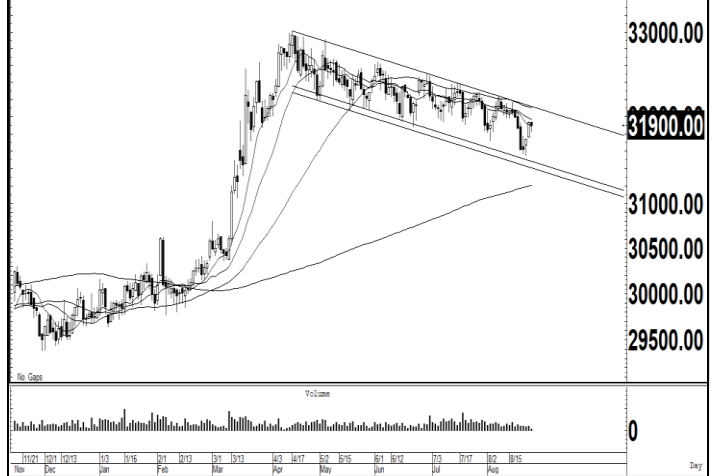

Gold Online Futures Cont. OI (GO_COI)



US Dollar/Thai Baht,RT (IQXUSTB)



Thailand Derivative Market

<p>CBGU23</p> <p>ราคาหุ้นปรับตัวเพิ่มขึ้นไปทดสอบแนวต้านสำคัญของของเส้นค่าเฉลี่ย 200 และกรอบแนวโน้มขาลงระยะยาวที่ 86.00 หลังจากถูกขายทำกำไรเมื่อวาน ซึ่งเราคาดว่า น่าจะเป็นเป้าหมายในการปรับตัวเพิ่มขึ้น และมีความเสี่ยงในการถูกขายทำกำไรลงไปทดสอบแนวรับที่ 80.00 และ 78.00 จึงแนะนำให้ Open Short</p> <p style="text-align: center;">แนวรับ : 80.00 และ 78.00</p> <p style="text-align: center;">แนวต้าน : 86.00 และ 88.00</p> <p>คำแนะนำ: เราแนะนำให้ Open Short ใน CBGU23 ที่แนวต้าน 84.00 และ 86.00 เพื่อรอการปรับฐานลงไปทดสอบแนวรับที่ 80.00</p> <p>STOP LOSS สถานะ Short ถ้า CBGU23 ปรับตัวเพิ่มขึ้นเหนือ 88.00</p>	<p style="text-align: center;">Carabao Group PCL (CBG)</p> <p style="text-align: right;">110.00 100.00 90.00 85.50 80.00 70.00 60.00</p> <p style="text-align: right;">0</p> <p style="text-align: right;">Million</p> <p style="text-align: right;">Day</p>
<p>KBANKU23</p> <p>ราคาหุ้นปรับตัวเพิ่มขึ้นเกิดสัญญาณฟื้นตัวทางเทคนิคทะลุผ่านแนวต้านที่ 130 ขึ้นไป หลังจากฟื้นตัวเหนือแนวรับของกรอบแนวโน้มขาลงที่ 122-123 ทำให้แนวโน้มในระยะสั้นยังมีโอกาสปรับตัวเพิ่มขึ้นไปทดสอบแนวต้านถัดไปที่ 135 และ 137 แต่ถ้าปรับตัวลดลงหลุดแนวรับที่ 128 ลงไป จะมีแนวรับถัดไปที่ 125</p> <p style="text-align: center;">แนวรับ : 130 และ 128</p> <p style="text-align: center;">แนวต้าน : 135 และ 137</p> <p>คำแนะนำ: เราแนะนำให้ Open Long ใน KBANKU23 ที่แนวรับ 130 เพื่อคาดหวังการปรับตัวเพิ่มขึ้นไปทดสอบแนวต้านที่ 135 และ 137</p> <p>STOP LOSS สถานะ Long ถ้า KBANKU23 ปรับตัวลดลงต่ำกว่า 128</p>	<p style="text-align: center;">Kasikornbank PCL (KBANK)</p> <p style="text-align: right;">150.00 140.00 131.00 120.00</p> <p style="text-align: right;">0</p> <p style="text-align: right;">Million</p> <p style="text-align: right;">Day</p>
<p>SCBU23</p> <p>ราคาหุ้นปรับตัวเพิ่มขึ้นเกิดสัญญาณซื้อทางเทคนิคทะลุผ่านแนวต้านที่ 114 ขึ้นไป พร้อมด้วยปริมาณการซื้อขายที่เพิ่มขึ้นค่อนข้างแข็งแกร่ง ทำให้แนวโน้มหลักยังมีโอกาสปรับตัวเพิ่มขึ้นต่อเนื่องไปทดสอบแนวต้านถัดไปที่ 123 และ 125 แต่ถ้าปรับตัวลดลงไปเคลื่อนไหวต่ำกว่า 114 จะเป็นสัญญาณขายทางเทคนิค</p> <p style="text-align: center;">แนวรับ : 115 และ 114</p> <p style="text-align: center;">แนวต้าน : 120 และ 123</p> <p>คำแนะนำ: เราแนะนำให้ Open Long ใน SCBU23 ที่แนวรับ 115-117 เพื่อคาดหวังการปรับตัวเพิ่มขึ้นไปทดสอบแนวต้านที่ 123 และ 125</p> <p>STOP LOSS สถานะ Long ถ้า SCBU23 ปรับตัวลดลงต่ำกว่า 113</p>	<p style="text-align: center;">SCB X PCL With SCB Bank PCL (SCB)</p> <p style="text-align: right;">120.00 116.00 110.00 100.00 90.00</p> <p style="text-align: right;">0</p> <p style="text-align: right;">Million</p> <p style="text-align: right;">Day</p>

ข่าวเด่นรอบวัน

WHA	นายกษใหม่เข้าใจเอกชน WHA ชูตั้งทีมดูดลงทุน บิ๊ก WHA "จรัพร จารุกตรสกุล" มองรัฐบาลใหม่มีประสบการณ์บริหารประเทศ จะเป็นบวกต่อธุรกิจ เชื่อนายกษ คนใหม่ "เศรษฐา ทวีสิน" เข้าใจเอกชน เชื่อมการทำงานได้ดี ย้ำอื้อฮือยังเป็นเป้าหมายสำคัญของการเคลื่อนย้ายเงินทุน และจัดตั้งทีมพิเศษดูแลดึงเม็ดเงินลงทุน ปีนี้ลุ้นทะลุเป้า 2,500 ไร่ –ทันหุ้น
OR	OR มีดีลซื้อกิจการตันโอ้กะจู้ไอพีโอ OR เตรียมผลักดันบริษัทลูกเข้าตลาดหุ้น ยก "โอ้กะจู้" นำร่อง ขายไอพีโอเร็วๆ นี้ เดินหน้าเจรจาดีล ซื้อกิจการหลายดีล ทั้งเครื่องดื่มอาหาร สนใจ Health and Wellnes มั่นใจบครึ่งปีหลังสดใส มีรัฐบาลเอกชนมั่นใจลงทุน ท่องเที่ยว ดีขึ้น กระตุ้นใช้น้ำมัน พร้อมขยายสาขาปั้ม และ Cafe Amazon –ทันหุ้น
BCH	BCH ไฮซีชัน Q3 ฟอรัมแจ่ม บิ๊กหมุดปีนี้แตะ 1.3 หมื่นล. BCH ส่งซิกไตรมาส 3 ผลงานสวย รับเข้าช่วงไฮซีชัน ต้นผู้ใช้บริการพุ่ง แกรมได้แรงหนุน ขึ้นค่าหัวประกันสังคม หนุนปียื่นเป้ารายได้ไว้ราว 1.3 หมื่นล้านบาท อาานิสงส์ฐานธุรกิจเติบโตต่อเนื่อง แกรมเดินหน้าการรักษาเต็มพิกัด เปิดช่องรับทรัพย์เพิ่ม –ทันหุ้น
IRPC	IRPC ดีมานด์ดีเซลหนุน สเปรดปีโตรครึ่งหลังฟื้น IRPC ลั่นผลงานครึ่งหลังฟื้นตามความต้องการใช้น้ำมันดีเซล และน้ำมันเตาช่วงฤดูหนาว ขณะที่ค่าการกลั่นใกล้เคียงกับครึ่งปีแรก ด้านโครงการอัพเกรดน้ำมันดีเซลก่ามะถันต่ำดำเนินงานตามแผน มั่นใจเดินเครื่องเชิงพาณิชย์ได้ต้นปีหน้า ด้านนักวิเคราะห์คาดไตรมาส 3/2566 พลิกทำกำไรหนุนปี 2567 กำไรราว 700 ล้านบาท –ทันหุ้น
ICHI	ICHI ไตรมาส 3 แรงต่อ ซาเขียวยอดขายทะลัก ICHI ส่งซิกผลงาน Q3/2566 ลุ้นทำนิวไฮเป็นไตรมาสที่ 30 จากยอดขายที่ปรับตัวเพิ่มขึ้นสูงทั้งในประเทศ-ต่างประเทศ เตรียมออกสินค้าใหม่ "ตันซันซู" โกยยอดเพิ่ม เล็งบุกตลาด OEM พร้อมอัปเดตยอดขายใหม่โต 20% และ 7,600 ล้านบาท จากเดิมคาดทำได้ 7,300 ล้านบาท –ทันหุ้น
SECURE	SECURE มีโปรเจกต์ยักษ์ ลุยด้านอาชญากรรมดิจิทัล SECURE ส่งสัญญาณธุรกิจติดเครื่องวิ่งต่อ คาดรายได้ทะลุเป้าเกินพันล้านบาท โซว์ฝีมือไตรมาส 2/2566 กำไรฟู 69.77% ด้านบ๊ิกบอส "นักรบ เนียมนามธรรม" ชี้ดีมานด์ไอที-ระบบซีเคียวริตี้ล้น ใส่เกียร์ลุยโปรเจกต์ใหญ่ เปิดศูนย์ต่อต้านอาชญากรรมดิจิทัล ขยายฐานองค์กรใหญ่ –ทันหุ้น
A5	A5 อสังหาซูเปอร์ลักซ์ชัวร์ กำลังซื้อสูง-แบ็กล็อกแน่น A5 รับทรัพย์โครงการร่วมทุน โซว์แบ็กล็อกแน่น 4.6 พันล้านบาท จ่อบุกเข้าพอร์ต 1 พันล้านบาท มั่นใจรายได้ปีนี้เข้าเป้า ฟากผู้บริหาร "ศุภโชค บัญจทรัพย์" ระบุดอกเบี่ยขาขึ้นไม่กระทบ ชูจุดเด่นซูเปอร์ลักซ์ชัวร์ กำลังซื้อสูง อวดผลงานไตรมาส 2/2566 กำไรทะยาน 186.13% –ทันหุ้น

ข่าวเด่นรอบวัน

SVR	<p>SVR บอร์ดไฟเขียวตั้งบริษัทร่วมทุนเดินเกมรุกอสังหา</p> <p>บอร์ด SVR อนุมัติตั้งบริษัทร่วมทุนกลุ่มพุทธพรมงคล ลุยพัฒนาอสังหาริมทรัพย์ ต่อยอดโครงการใหม่ในอนาคต ดันผลงานเติบโตสู่ระดับ High Growth –ทันหุ้น</p>
PRI	<p>PRI โตแกร่งทุกธุรกิจ โควี Q2 รายได้พุ่ง 124%</p> <p>"จตุพร วิลแกว" บิ๊ก PRI เผยผลงานครึ่งปีแรกโตแข็งแกร่งทุกกลุ่มธุรกิจ พร้อมลุยขยายฐานอสังหาเพิ่ม อดว รายได้ไตรมาส 2/2566 สูงถึง 446 ล้านบาท พุ่งขึ้น 124% กำไรสุทธิ 92 ล้านบาท เพิ่มขึ้น 77% ใส่เกียร์เดินหน้าขยาย อาณาจักร Super Living Service ต่อเนื่อง มั่นใจรายได้ทั้งปีชนเป้า 1.3 พันล้านบาท –ทันหุ้น</p>
RT	<p>RT บิ๊กส่งมอบงานมูลค่า 102.65 ล้าน ต่อยอดฐานธุรกิจ</p> <p>RT ส่งมอบงานโครงการปรับปรุงดินชั้นฐานรากอ่างเก็บน้ำมรสวม มูลค่า 102.65 ล้านบาท ของกรมทรัพยากรน้ำ มุ่งเน้นเสริมศักยภาพการเข้ารับงานก่อสร้างหลากหลาย เร่งส่งมอบงานตามกำหนดเวลา สร้างการรับรู้รายได้เติบโตตาม แผน –ทันหุ้น</p>
SPCG	<p>SPCG รายได้ทะยานต่อ ค่า Ft ใหม่-รูปฟท็อปหนุน</p> <p>SPCG ปรับเป้ารายได้ปี 2566 โตต่อเนื่องจากปี 2565 ที่ราว 4.4 พันล้านบาท อาานิสงส์ค่า Ft ใหม่หนุน ยอดขาย โซลาร์รูปฟท็อปสโตไล พร้อมเริ่มเก็บเกี่ยวไฟฟ้าญี่ปุ่นเข้าพอร์ตต่อเนื่อง หนุนรายรับเพิ่ม แคมวางหมากป้อมกำลังผลิตแตะ 1,000 เมกะวัตต์ ใน 5 ปี –ทันหุ้น</p>
SABUY	<p>SABUY ส่งบริษัทลูก SBS รุกระบบศูนย์อาหารโลตัส</p> <p>SABUY ส่ง "สบาย โซลูชันส์ หรือ SBS" เตรียมเปิดให้บริการระบบศูนย์อาหารใน Lotus's จำนวน 200 สาขา เร็วๆ นี้ พร้อมนำร่องเปิดระบบจ่ายเงินแบบไม่ใช้แคชเชียร์ เป็นที่แรกใน Lotus's Eatery ที่ห้างสรรพสินค้า ทรูดีจิตอล พาร์ค วางเป้าหมายขยายจำนวนผู้ใช้ระบบศูนย์อาหารให้ได้กว่า 500 ศูนย์ ภายใน 2-3 ปีข้างหน้า –ทันหุ้น</p>
SA	<p>'SA' ออกหุ้นกู้ใหม่ผลตอบแทนจูงใจดอกเบี้ยสูง 7.25%</p> <p>SA เตรียมขายหุ้นกู้ 3 ชุดใหม่ อายุเฉลี่ย 1 ปี 8 เดือน - 2 ปี 6 เดือน อัตราผลตอบแทน 6.80-7.25% ต่อปี จ่ายทุก 3 เดือน เปิดจองซื้อระหว่างวันที่ 25, 28-29 ส.ค. 66 เพื่อรองรับแผนพัฒนาโครงการอสังหาและเป็นเงินทุนหมุนเวียน ฟากบี กบอส "ขจรศิษฐ์ สิงสรรเสริญ" มั่นใจครึ่งปีหลังโตแข็งแกร่ง –ทันหุ้น</p>
ILM	<p>ILM ปรับโฉมสาขาทำเงิน Little Walk หนุนพื้นที่เช่า</p> <p>ILM พร้อมเปิด Little Walk กรุงเทพกรีฑา ช่วงต้นไตรมาสที่ 3/2566 หนุนพื้นที่เช่าเพิ่มอีก 5,000 ตารางเมตร ล่าสุดปรับโฉมสาขาภูเก็ตคาดหนุนยอดขายโต 30% เตรียมรีโนเวตพิทยาต่อ เล็งปี 2567 เบื้องต้นมีแผนเพิ่มสาขาอินเด็กซ์ ลิฟวิ่งมอลล์ สาขาสระบุรี -สาขารัตนาธิเบศร์ 2 แห่ง วางกลยุทธ์มุ่งสู่ตลาดแมส มาร์เก็ต มากขึ้นมองเป็นตลาดใหญ่ มีโอกาส โตอีกมาก –ทันหุ้น</p>

NVDR Trading

ประจำวัน 24 สิงหาคม 2566

NVDR TOP Value		NVDR TOP Value	
Top 25 NVDR Net Buy		Top 25 NVDR Net Sell	
1. DELTA	609,669,105	1. BDMS	-384,204,122
2. PTT	419,798,761	2. KTB	-324,284,113
3. GPSC	172,149,628	3. SCB	-286,198,307
4. BH	135,631,382	4. PTTEP	-233,201,275
5. CBG	95,920,400	5. EA	-232,228,908
6. SCC	93,362,002	6. CPALL	-215,575,750
7. MTC	68,201,200	7. ADVANC	-139,164,920
8. IVL	66,441,794	8. CRC	-133,006,075
9. KBANK	63,895,401	9. CPN	-125,571,900
10. SKY	55,597,110	10. LH	-87,569,564
11. ICHI	52,884,157	11. BBL	-84,497,286
12. SIRI	51,315,561	12. JMART	-71,160,626
13. HANA	48,940,234	13. KKP	-63,455,350
14. SAWAD	48,028,725	14. TU	-56,439,476
15. RATCH	40,875,213	15. TOP	-53,883,276
16. MINT	38,850,487	16. JMT	-48,006,508
17. SAPPE	36,800,164	17. KCE	-44,521,571
18. PLANB	34,425,275	18. TTB	-43,470,845
19. SPALI	34,284,760	19. TIDLOR	-42,115,124
20. WHA	30,690,950	20. TCAP	-41,956,825
21. EGCO	30,376,850	21. XO	-40,288,700
22. TISCO	29,934,101	22. CPAXT	-39,342,425
23. OSP	24,551,620	23. SPRC	-36,398,530
24. ONEE	24,463,732	24. CPF	-35,871,759
25. CENTEL	24,109,950	25. BCP	-33,980,755

NVDR TOP Volume		NVDR TOP Volume	
Top 25 NVDR Net Buy		Top 25 NVDR Net Sell	
1. NEWS	64,162,600	1. TTB	-24,741,060
2. SIRI	25,203,120	2. KTB	-16,559,833
3. PTT	11,778,982	3. BDMS	-13,895,819
4. GTV	10,506,500	4. LH	-10,615,478
5. WHA	5,915,300	5. SGC	-6,693,099
6. VGI	5,613,900	6. B	-4,312,900
7. DELTA	5,572,357	7. SPRC	-4,077,700
8. NUSA	5,559,000	8. TU	-4,036,321
9. ONEE	5,243,351	9. EA	-3,616,050
10. JKN	4,991,905	10. JMART	-3,352,612
11. AWC	3,786,149	11. CPALL	-3,284,514
12. PLANB	3,708,700	12. CRC	-3,217,200
13. ICHI	3,215,598	13. CHASE	-3,103,391
14. GPSC	3,120,714	14. XPG	-2,909,820
15. TPL	2,749,600	15. TEGH	-2,866,400
16. SUSCO	2,550,698	16. SUPER	-2,653,600
17. NYT	2,513,300	17. SCB	-2,448,558
18. IVL	2,352,009	18. STA	-2,329,200
19. IRPC	2,269,715	19. NCAP	-2,327,601
20. BLC	2,255,600	20. SMT	-2,091,500
21. CHG	2,221,350	21. CPN	-1,814,400
22. BEAUTY	2,165,000	22. TIDLOR	-1,806,485
23. BANPU	2,158,717	23. S	-1,783,100
24. ALPHAX	2,047,000	24. CPF	-1,748,898
25. TWZ	2,023,500	25. SINGER	-1,494,661

ยอดสะสม 5 วันย้อนหลัง 18 สิงหาคม - 24 สิงหาคม 2566

NVDR TOP Value		NVDR TOP Value	
Top 25 NVDR Net Buy		Top 25 NVDR Net Sell	
1. KBANK	3,487,570,424	1. KTB	-1,695,716,156
2. BH	733,957,852	2. BDMS	-1,496,490,774
3. TIDLOR	510,261,224	3. PTTEP	-1,009,441,562
4. WHA	484,073,970	4. EA	-834,023,090
5. PTT	354,978,639	5. CRC	-717,697,288
6. PSG	327,830,426	6. ADVANC	-531,416,055
7. SCC	281,937,700	7. INTUCH	-511,986,646
8. HANA	258,344,118	8. JMART	-476,908,872
9. SIRI	191,595,525	9. TOP	-426,561,103
10. CPF	147,292,987	10. IVL	-359,235,213
11. TISCO	145,389,929	11. LH	-335,217,398
12. SAWAD	119,418,663	12. GULF	-289,151,476
13. PLANB	116,308,479	13. DELTA	-239,321,568
14. SAPPE	107,212,212	14. BTS	-234,376,787
15. ICHI	96,660,474	15. OR	-227,018,887
16. CBG	96,134,147	16. CPN	-220,466,167
17. GUNKUL	87,971,804	17. PTTGC	-215,506,917
18. MTC	85,377,233	18. AOT	-213,031,406
19. ESSO	72,224,125	19. HMPRO	-207,764,400
20. GPSC	70,108,845	20. BBL	-200,707,161
21. SCGP	60,173,840	21. JMT	-183,362,315
22. ERW	57,038,928	22. TRUE	-169,018,550
23. BAM	55,156,921	23. TU	-128,515,398
24. KTC	53,508,862	24. GLOBAL	-126,722,716
25. VGI	53,213,167	25. BCP	-114,711,689

NVDR TOP Volume		NVDR TOP Volume	
Top 25 NVDR Net Buy		Top 25 NVDR Net Sell	
1. PSG	399,988,878	1. KTB	-86,179,297
2. WHA	95,308,962	2. BDMS	-53,500,134
3. SIRI	92,515,178	3. LH	-40,115,681
4. NEWS	60,912,300	4. BTS	-32,533,051
5. KBANK	26,705,038	5. SGC	-24,627,099
6. GUNKUL	25,792,491	6. TRUE	-24,587,676
7. TIDLOR	23,655,686	7. JMART	-23,691,771
8. VGI	20,117,701	8. CRC	-18,022,516
9. AKS	13,744,197	9. IRPC	-15,339,705
10. BEAUTY	13,273,500	10. HMPRO	-14,987,356
11. 7UP	12,706,816	11. SUPER	-14,100,000
12. PLANB	12,560,101	12. EA	-13,777,024
13. GTV	11,608,300	13. IVL	-12,025,849
14. ERW	11,385,992	14. SINGER	-11,365,790
15. PTT	9,942,240	15. OR	-11,152,529
16. NUSA	7,881,388	16. BLAND	-10,951,600
17. ESSO	7,614,400	17. TU	-9,294,054
18. B	7,251,000	18. WAVE	-8,696,448
19. CPF	7,207,098	19. STEC	-8,498,195
20. NYT	7,096,700	20. SPRC	-8,450,123
21. ONEE	6,548,146	21. GRAND	-8,361,900
22. XPG	6,463,930	22. TOP	-8,220,034
23. AQUA	6,039,200	23. VIBHA	-7,340,467
24. ICHI	5,968,201	24. GLOBAL	-7,150,430
25. TWZ	5,873,500	25. S	-6,959,800

ข้อมูลแบบรายงานการเปลี่ยนแปลงการถือหลักทรัพย์ของผู้บริหาร (แบบ 59) Change by Management

Date of report 24 August, 2023 Source : กส.ต. (SEC)

ชื่อบริษัท	ชื่อผู้บริหาร	วิธีการได้มา/จำหน่าย	ประเภทหลักทรัพย์	วันที่ได้มา/จำหน่าย	จำนวน	ราคา
ALT	นาง ปริญญาภรณ์ ตั้งเผ่าศักดิ์	ซื้อ	หุ้นสามัญ	22/08/2566	5,000	1.92
ALT	นาง ปริญญาภรณ์ ตั้งเผ่าศักดิ์	ซื้อ	หุ้นสามัญ	22/08/2566	17,000	1.93
BAREIT	นาย ดนุสรณ์ ชูเชิดวิวัฒน์ศักดิ์	ซื้อ	หน่วยทรัสต์	23/08/2566	5,000	10.00
BGT	นาง นันทริกา ชันช้อย	ซื้อ	หุ้นสามัญ	22/08/2566	10,000	0.94
BGT	นาง นันทริกา ชันช้อย	ซื้อ	หุ้นสามัญ	21/08/2566	30,000	0.95
BGT	นาง นันทริกา ชันช้อย	ซื้อ	หุ้นสามัญ	23/08/2566	10,000	0.95
BRI	นาย พิระพงศ์ จรรย์เอก	ซื้อ	หุ้นสามัญ	21/08/2566	704,700	9.00
ECL	นาย ดนุชา ธีระพงษ์	ซื้อ	หุ้นสามัญ	23/08/2566	110,500	1.74
IP	นาย ตฤณวรรณ รัตนดิษฐ์พันธ์	ซื้อ	หุ้นสามัญ	23/08/2566	50,000	9.98
JR	นาย จริญ วิวัฒน์ใจษาภรณ์	ซื้อ	หุ้นสามัญ	23/08/2566	127,500	5.63
MTI	นาง นวลพรรณ ล่ำซำ	ซื้อ	หุ้นสามัญ	23/08/2566	3,700	114.78
NSL	นาย สมชาย อัครวิยานนท์	ซื้อ	หุ้นสามัญ	23/08/2566	1,267,500	21.63
PERM	นาย ชูชีพ ยงวงศ์ไพบูลย์	ซื้อ	หุ้นสามัญ	21/08/2566	44,200	0.92
PRINC	นาย สาธิต วิทยากร	ซื้อ	หุ้นสามัญ	24/08/2566	941,300	4.36
SEAFCO	นาย ณรงค์ ทัดสินพันธ์	ซื้อ	หุ้นสามัญ	23/08/2566	28,900	2.96
SIMAT	นาย บุญเลิศ เอียวพรชัย	ซื้อ	หุ้นสามัญ	23/08/2566	10,000	1.50
SMT	นาย นริศ จันทร์แดง	ซื้อ	ใบสำคัญแสดงสิทธิที่จะซื้อหุ้น	23/08/2566	200,000	1.00
STC	นาย สุรสิทธิ์ ชัยตระกูลทอง	ซื้อ	หุ้นสามัญ	23/08/2566	73,000	0.69
SUPER	นาย จอมทรัพย์ โลจายะ	ซื้อ	หุ้นสามัญ	23/08/2566	1,750,000	0.49
TTW	นาย สมบัติ กิจจาภิรักษ์	ซื้อ	หุ้นสามัญ	23/08/2566	500,000	8.80
VL	นาย ทวีศิลป์ ชินะพัฒน์วงศ์	ซื้อ	หุ้นสามัญ	23/08/2566	200,000	0.84
24CS	นาย สันติ มณีวงศ์	ขาย	หุ้นสามัญ	23/08/2566	200,000	1.79
BTNC	นาย ปณิธาน ปวโรฬารวิทยา	ขาย	หุ้นสามัญ	18/08/2566	10,000	44.50
BTNC	นาย ปณิธาน ปวโรฬารวิทยา	ขาย	หุ้นสามัญ	23/08/2566	1,800	39.99
MACO	นาย เกรียงไกร ศรีคำ	ขาย	หุ้นสามัญ	21/08/2566	5,000	0.47
PLANB	นาย ปรินทร์ โลจนะโกสินทร์	ขาย	หุ้นสามัญ	23/08/2566	70,000	9.40
ZEN	นาย ศิริวัฒน์ ชัยวัลย์	ขาย	หุ้นสามัญ	22/08/2566	10,000	11.60
ZEN	นาย ศิริวัฒน์ ชัยวัลย์	ขาย	หุ้นสามัญ	23/08/2566	47,300	11.76
JMART	นาย ปิยะ พงษ์อัครฉภา	รับโอน	หุ้นสามัญ	23/08/2566	500,000	-
JKN	นางสาว พิมพ์อุมา จักรจตุธาธิบดี	โอน	หุ้นสามัญ	18/08/2566	30,000,000	-
JMART	นางสาว ยุวดี พงษ์อัครฉภา	โอน	หุ้นสามัญ	23/08/2566	500,000	-

ข้อมูลการขายชอร์ต

24-Aug-2023

หลักทรัพย์	ปริมาณหุ้นที่ขายชอร์ต (หุ้น)	มูลค่าการขายชอร์ต (บาท)	%ปริมาณการขายชอร์ต	%มูลค่าการขายชอร์ต
1 AIT	734400	3,665,634.00	32.51	32.51
2 INTUCH-R	1734900	126,343,175.00	25.89	25.87
3 BTS	4466200	33,127,530.00	23.45	23.49
4 RAM-R	33500	1,386,575.00	22.41	22.27
5 S-R	2310300	2,753,186.00	22.09	22.05
6 PTTEP-R	1345300	212,323,700.00	19.88	19.88
7 THG-R	66700	4,398,450.00	19.21	19.23
8 PTT	6423900	229,654,425.00	17.06	17.13
9 CPF-R	2881500	59,004,820.00	16.85	16.84
10 GLOBAL	1006700	18,194,100.00	16.56	16.55
11 TU	4119000	57,307,150.00	15.72	15.7
12 BANPU	10872100	94,854,975.00	15.11	15.07
13 CK	623900	14,496,110.00	14.76	14.76
14 HMPRO	1569000	21,722,780.00	14.67	14.69
15 CRC-R	1538200	63,547,200.00	14.63	14.62
16 THG	50400	3,320,250.00	14.51	14.51
17 ADVANC	666300	147,405,900.00	14.36	14.38
18 MEGA-R	271500	11,538,050.00	14.21	14.27
19 CPAXT	1121000	40,379,575.00	13.88	13.93
20 SPRC-R	2079900	18,601,505.00	13.89	13.89
21 BEM	2439500	22,077,475.00	13.89	13.85
22 TU-R	3478600	48,510,560.00	13.28	13.29
23 KKP-R	803700	48,424,475.00	13.11	13.11
24 BH-R	385300	99,911,600.00	12.6	12.58
25 LH-R	12099900	99,833,945.00	12.24	12.24
26 CPF	2078600	42,593,830.00	12.15	12.15
27 CPN-R	1459000	100,799,100.00	11.72	11.71
28 KKP	701500	42,272,775.00	11.44	11.44
29 BTS-R	2128700	15,764,420.00	11.18	11.18
30 MINT	820600	27,479,825.00	11.05	11.06
31 BCP	736900	27,768,800.00	10.86	10.91
32 KTC	522900	25,247,675.00	10.89	10.89
33 PLANB	1836400	17,119,505.00	10.27	10.33
34 BBL	1144100	192,936,250.00	10.15	10.18
35 EGCO-R	95100	12,845,000.00	10.13	10.13
36 TISCO	414200	41,516,800.00	10.02	10.03
37 THCOM	1607800	23,065,560.00	10.01	9.99
38 GFPT	596500	6,464,020.00	10.02	9.98
39 IVL-R	5231500	150,712,725.00	9.9	9.92
40 AH	156300	5,398,100.00	9.9	9.92
41 PTTEP	665700	105,166,950.00	9.84	9.85
42 TFG-R	302600	1,158,980.00	9.82	9.84
43 ADVANC-R	455700	100,553,700.00	9.82	9.81
44 BH	300300	77,596,300.00	9.82	9.77
45 KTC-R	468800	22,632,200.00	9.77	9.77

หลักทรัพย์	ปริมาณหุ้นที่ขายชอร์ต (หุ้น)	มูลค่าการขายชอร์ต (บาท)	%ปริมาณการขายชอร์ต	%มูลค่าการขายชอร์ต
46 GFPT-R	572500	6,237,910.00	9.62	9.63
47 MTC-R	1116700	45,089,000.00	9.56	9.55
48 MBK-R	249300	4,472,510.00	9.44	9.44
49 CHG	1565100	4,674,282.00	9.44	9.44
50 CPALL	2349600	154,399,900.00	9.38	9.4
51 MTC	1092100	44,293,275.00	9.35	9.38
52 CK-R	392600	9,114,180.00	9.29	9.28
53 TOP	569700	29,286,800.00	9.23	9.21
54 DCC	220700	441,127.00	9.19	9.19
55 OR	1556800	32,053,960.00	9.16	9.16
56 III	460400	5,546,690.00	8.97	8.96
57 TIDLOR	3956400	94,113,870.00	8.86	8.89
58 THANI	1704000	5,604,014.00	8.9	8.88
59 TQM	143500	4,232,950.00	8.71	8.75
60 SAWAD	1158100	56,486,775.00	8.62	8.62
61 TCAP-R	208100	10,476,200.00	8.46	8.45
62 BEC	136300	1,192,735.00	8.46	8.44
63 JMART-R	1980300	42,084,500.00	8.3	8.29
64 STEC	888200	10,259,580.00	8.2	8.25
65 PTTGC-R	981000	35,574,850.00	8.28	8.23
66 SPRC	1227400	10,985,730.00	8.2	8.2
67 IRPC	3137400	7,363,948.00	8.21	8.2
68 TISCO-R	339100	33,929,225.00	8.2	8.2
69 STGT	632800	4,381,810.00	8.16	8.15
70 BAM	2122500	24,766,250.00	8.02	8.05
71 AMATA	375900	8,985,480.00	8.03	8.02
72 STEC-R	867100	9,955,480.00	8.01	8.01
73 TRUE	4707400	32,789,725.00	7.99	8.01
74 BJC-R	155900	5,515,800.00	8	7.99
75 DOHOME	1120800	12,530,870.00	7.94	7.99
76 TTB	98233800	172,516,366.00	7.87	7.91
77 TPIPL-R	741700	1,151,760.00	7.71	7.7
78 AP	500900	6,110,980.00	7.58	7.57
79 TCAP	185300	9,369,050.00	7.54	7.56
80 NCAP	1041100	3,970,034.00	7.51	7.54
81 BANPU-R	5410700	47,340,950.00	7.52	7.52
82 CENTEL	726900	32,074,650.00	7.52	7.49
83 ORI	339800	3,601,880.00	7.48	7.48
84 WHA	2371100	12,329,720.00	7.42	7.45
85 ERW	672000	3,487,955.00	7.34	7.38
86 HANA-R	2104700	134,516,750.00	7.38	7.36
87 MEGA	140100	5,936,300.00	7.33	7.34
88 HENG	368200	965,328.00	7.33	7.34
89 SJWD	146700	2,119,600.00	7.32	7.33
90 BDMS	6839500	190,008,850.00	7.28	7.32

หมายเหตุ :- %ปริมาณและมูลค่าการขายชอร์ต เปรียบเทียบกับปริมาณและมูลค่าการซื้อขายแบบ AOM

- " -R " ข้อมูลธุรกรรมขายชอร์ตในเอ็นวีซีอาร์

Source:SETSMART

Equity Index Futures - Trading Volume

24 August 2023

Volume, OI: Contracts

	Foreign Investor		Local Institutions		Local Investor		Total	
	Volume	%	Volume	%	Volume	%	Volume	OI
Long	133,398	47.84%	44,852	16.09%	100,583	36.07%		
Short	84,475	30.30%	52,006	18.65%	142,352	51.05%		
Net	48,923	-	-7,154	-	-41,769	-	278,833	650,618

25 July 2023 - 24 August 2023 (1 Month)

Volume, OI: Contracts

	Foreign Investor		Local Institutions		Local Investor		Total	
	Volume	%	Volume	%	Volume	%	Volume	OI
Long	1,909,466	38.06%	739,941	14.75%	2,367,229	47.19%		
Short	1,967,497	39.22%	717,573	14.30%	2,331,566	46.48%		
Net	-58,031	-	22,368	-	35,663	-	5,016,636	650,618

3 January 2023 - 24 August 2023 (YTD)

	Foreign Investor		Local Institutions		Local Investor		Total	
	Volume	%	Volume	%	Volume	%	Volume	OI
Long	15,333,834	39.15%	6,117,209	15.62%	17,712,408	45.23%		
Short	15,463,996	39.49%	6,052,912	15.46%	17,646,543	45.06%		
Net	-130,162	-	64,297	-	65,865	-	39,163,451	650,618

Source: SETSMART

Rights & Benefits

August

August									
Monday		Tuesday		Wednesday		Thursday		Friday	
		01-Aug		02-Aug		03-Aug		04-Aug	
						KYE-XD@4.1 LPF-XD@0.2183		BC-WI-XE 1:1.0213@3.13	
07-Aug		08-Aug		09-Aug		10-Aug		11-Aug	
BTS-XD@0.16 PTL-XD@0.27		1DIV-XD@0.2 SCGP-XD@0.25 META-W6-XE 1:1@0.54		MACO-W4-XE 1:1@1 SCC-XD@2.5		ITC-XD@0.25 RAM-XD@0.3		AAPL80X-XD@0.00447	
14-Aug		15-Aug		16-Aug		17-Aug		18-Aug	
		CPNCG-XD@0.1848 CPNCG-XN@0.0767 DIF-XD@0.237 ERWPF-XD@0.0895 POPF-XD@0.0796 POPF-XN@0.1804 PPF-XD@0.1818 PTTEP-XD@4.25 SHREIT-XN@3.6151 SIRIP-XD@0.055		BYD-W6-XE 1:0.57705@0.346 FTREIT-XD@0.187 MSFT80X-XD@0		INETREIT-XD@0.1831 LPN-XD@0.08		ADVANC-XD@4 RJH-XD@0.7 SPRIME-XD@0.148 WHAIR-XD@0.1369	
21-Aug		22-Aug		23-Aug		24-Aug		25-Aug	
BOL-XD@0.145 CPAXT-XD@0.18 DCC-XD@0.013 GGC-XD@0.1 JASIF-XD@0.23 KCE-XD@0.6 PIMO-XD@0.01 RPH-XD@0.11 SCM-XD@0.1 THANA-XD@0.04 TNP-XD@0.04 TPRIME-XN@0.0304 TPRIME-XD@0.1134 TU-XD@0.3 WHABT-XD@0.165 WHART-XD@0.193		2S-XD@0.1 ALLY-XD@0.17 ARROW-XD@0.1 KIAT-XD@0.01 KTBSTMR-XD@0.1745 LHHOTEL-XD@0.33 LHPF-XD@0.1 LHSC-XD@0.15 MGT-XD@0.03 QHHR-XD@0.15 QHPPF-XD@0.132 SNNP-XD@0.232 SPALI-XD@0.7 SUPEREIF-XD@0.15798 TOG-XD@0.2 UTP-XD@0.33		AIMCG-XD@0.13 AIMIRT-XD@0.223 AMATAR-XD@0.16 BGC-XD@0.06 BOFFICE-XN@0.1707 BROOK-XD@0.005 BVG-XD@0.027 B-WORK-XD@0.1807 CPNREIT-XD@0.29 GC-XD@0.2 GPI-XD@0.065 HYDROGEN-XN@0.162 III-XD@0.2 ILM-XD@0.25 IMPACT-XD@0.14 INTUCH-XD@1.47 M-XD@0.6 MAJOR-XD@0.5 OSP-XD@0.4 PDG-XD@0.01 PHOL-XD@0.09 PLT-XD@0.06 POLY-XD@0.09 QH-XD@0.05 SAT-XD@0.38 SC-XD@0.08 SMPC-XD@0.21 SUN-XD@0.1 SVR-XD@0.2 TASCX-XD@0.25 TEAM-XD@0.08 TQR-XD@0.174 UEC-XD@0.1		AAI-XD@0.05 AI-XD@0.1 AIT-XD@0.15 AMATA-XD@0.25 ASIAN-XD@0.08 AUCT-XD@0.26 BAFS-XD@0.08 BAREIT-XD@0.134 BH-XD@1.35 BH-P-XD@1.35 BIS-XD@0.04 BJC-XD@0.15 BKI-XD@3.75 BRI-XD@0.115 CBG-XD@0.4 CHG-XD@0.02 D-XD@0.06 DMT-XD@0.35 DREIT-XD@0.2 ECL-XD@0.03 FSMART-XD@0.18 HTC-XD@0.96 INSET-XD@0.04 JMT-XD@0.34 KAMART-XD@0.09 KJL-XD@0.15 LH-XD@0.2 MEGA-XD@0.8 NNCL-XD@0.05 NOBLE-XD@0.081 NSL-XD@0.3 PM-XD@0.35 PSL-XD@0.05 PT-XD@0.3 RCL-XD@0.25 SAMTEL-XD@0.04 SGP-XD@0.1 SITHAI-XD@0.02 SKR-XD@0.09 SMIT-XD@0.1 SNC-XD@0.25 SO-XD@0.2 SYNEX-XD@0.1 TACC-XD@0.17 TFG-XD@0.02 TKN-XD@0.21 TKS-XD@0.08 TMT-XD@0.15 UVAN-XD@0.3 VCOM-XD@0.12 WNNER-XD@0.07 WORK-XD@0.15		BRRGIF-XD@0.05 BTSGIF-XN@0.177 JUBILE-XD@0.25 NER-XD@0.05 PSH-XD@0.31 SNP-XD@0.25 SPCG-XD@0.3 STP-XD@0.1 TVDH-XR 7:1@0.55 TVO-XD@0.16	
28-Aug		29-Aug		30-Aug		31-Aug			
ASP-XD@0.08 AYUD-XD@0.9 BGRIM-XD@0.18 BLA-XD@0.28 BLC-XD@0.03 CK-XD@0.15 FTE-XD@0.07 FTI-XD@0.03 GVREIT-XD@0.2015 HUMAN-XD@0.08 IVL-XD@0.25 KISS-XD@0.06 LALIN-XD@0.27 ORI-XD@0.16 PCSGH-XD@0.2 PRI-XD@0.394 SABINA-XD@0.66 SIRI-XD@0.1 TGPRO-W6-XE 1:1@0.5 TQM-XD@0.5 TTCL-XD@0.1		AH-XD@0.7 BMSCITH-XD@0.25 CCET-XD@0.04 FORTH-XD@0.25 FPI-XD@0.06 FUTUREPF-XN@0.1451 FUTUREPF-XD@0.2049 KLINIQ-XD@0.55 LPH-XD@0.03 MASTER-XD(SD) 10:1 MASTER-XD@0.01111 PROSPECT-XD@0.22 TOA-XD@0.33		HTECH-XD@0.025 KCAR-XD@0.26 LUXF-XD@0.33 SSTRT-XD@0.2		BCH-XD@0.1 BKKCP-XD@0.16 MINT-XD@0.25 MIPF-XD@0.37 ONEE-XD@0.05 XO-XD@0.358			

Remark *ND - No Dividend, XD - Cash Dividend, XD(ST) - Stock Dividend, XR - Rights for Common, XW - Rights for Warrant, XT - Rights for Transferable Subscription Right, XN - Capital Return, XB- Pre-emptive = Pre-emptive Rights

SOURCES: Stock Exchange of Thailand (SET)

Rights & Benefits

September

Monday	Tuesday	Wednesday	Thursday	Friday
				01-Sep
				CPTGF-XN@0.1735 EGATIF-XN@0.15 RATCH-XD@0.8 TIF1-XD@0.125
				EGATIF-XD@0.0531 KBSPIF-XD@0.231 TFFIF-XD@0.1009 TTLPF-XD@0.441
04-Sep	05-Sep	06-Sep	07-Sep	08-Sep
BCPG-XD@0.1 HPF-XD@0.11 M-II-XD@0.155 MNIT2-XD@0.17 MNRFXN@0.18 M-STOR-XD@0.1	DRT-XD@0.26 LANNA-XD@1.1 MNIT-XD@0.025 MNIT2-XN@0.7 MNRFXD@0.1 PB-XD@0.86	CTARAF-XN@0.128 GRORIT-XD@0.29 MULF-XD@0.127 TTW-XD@0.3	GAHREIT-XD@0.3 KPNPF-XN@0.04 MST-XD@0.37	BANPU-W5-XE 1:1@7.5 CWT-W5-XE 1:1@3.5 EVER-W4-XE 1:1@1 IP-W1-XE 1:1.045@23.915
				B-XW3:1 SSPF-XD@0.1169
11-Sep	12-Sep	13-Sep	14-Sep	15-Sep
JCKH-XR 12@0.03				
18-Sep	19-Sep	20-Sep	21-Sep	22-Sep
	EMC-W6-XE 1:1@0.15			
25-Sep	26-Sep	27-Sep	28-Sep	29-Sep
		BCPG-W2-XE 1:1@8		INSET-W1-XE 1:1@2

Remark *ND - No Dividend, XD - Cash Dividend, XD(ST) - Stock Dividend, XR - Rights for Common, XW - Rights for Warrant, XT - Rights for Transferable Subscription Right, XN - Capital Return, XB - Pre-empive = Pre-empive Rights

SOURCES: Stock Exchange of Thailand (SET)

Share Listing

August-2023

Monday	Tuesday	Wednesday	Thursday	Friday
	01-Aug Asarnha Bucha Day	02-Aug Share Listing TEAMG - 125,700 Shares	03-Aug New Listing KCG - 545 M Shares SET/Food & Bev., IPO Price (Bt): 8.50 Share Listing FNS - 154.795 M Shares	04-Aug Share Listing TWZ - 4,000 Shares
07-Aug Share Listing PPPM - 50.000 M Shares SIRI - 42.650 M Shares	08-Aug New Listing I2 - 420 M Shares MAI/Technology, IPO Price (Bt): 2.70 Share Listing GCAP - 2.554 M Shares SFLEX - 5,072 Shares	09-Aug New Listing KGEN-W2 - 416.866 M Shares 1(W):1(C) @2.00Bt (3Y TTM) Share Listing CHO - 42.735 M Shares MINT - 125.948 M Shares	10-Aug Share Listing SDC - 74.074 M Shares SVOA - 73.328 M Shares	11-Aug New Listing NUSA-W5 - 2,610.847 M Shares 1(W):1(C) @1.00Bt (2Y TTM) Share Listing BC - 5,129 Shares PROS - 2.603 M Shares SC - 2.371 M Shares
14-Aug Substitution for Mother's Day	15-Aug	16-Aug Share Listing ABM - 11,700 Shares PPPM - 54.054 M Shares	17-Aug Share Listing GCAP - 1.277 M Shares	18-Aug Share Listing SDC - 37.037 M Shares
21-Aug Share Listing BRR - 521 Shares GCAP - 2.645 M Shares MBK - 25,959 Shares	22-Aug Share Listing CHO - 79.365 M Shares SVOA - 33.145 M Shares	23-Aug New Listing FSX - 579.929 M Shares SET/Fin & Sec., IPO Price (Bt): N/A Share Listing B - 209,169 Shares PRG - 4,041 Shares	24-Aug Share Listing SDC - 88.888 M Shares TCAP - 120 Shares	25-Aug Share Listing BWG - 72,316 Shares GCAP - 6.944 M Shares MINT - 192,091 Shares
28-Aug	29-Aug	30-Aug	31-Aug	

	Units	24-Aug-23	(%)	WTD	(%)	MTD	(%)	QTD	(%)	YTD	(%)
Refinery & Oil											
Dubai	USD/barrel	85.19	0.2%	85.89	-0.8%	86.64	7.7%	83.31	7.3%	79.66	-17.9%
Brent	USD/barrel	83.93	-0.2%	86.21	-1.5%	86.14	7.6%	82.85	6.2%	80.42	-20.6%
Nymex	USD/barrel	79.05	0.2%	79.32	-1.3%	80.76	6.7%	78.17	7.5%	74.91	-6.2%
Jet Oil	USD/barrel	114.90	0.7%	114.41	1.2%	113.14	14.5%	105.43	14.6%	100.46	-19.1%
Jet - Dubai Spread	USD/barrel	29.71	2.3%	28.52	7.6%	26.50	44.3%	22.12	54.4%	20.80	-23.5%
Diesel	USD/barrel	117.63	0.3%	117.53	1.0%	115.04	16.0%	106.48	16.6%	100.41	-21.8%
Diesel - Dubai Spread	USD/barrel	32.44	0.6%	31.64	6.0%	28.40	52.0%	23.17	69.5%	20.75	-33.8%
Gasoline	USD/barrel	100.26	1.3%	98.83	-0.1%	97.91	6.4%	94.72	7.1%	92.21	-16.0%
Gasoline-Dubai Spread	USD/barrel	15.07	8.1%	12.94	4.7%	11.27	-2.2%	11.41	5.6%	12.55	-1.2%
Fuel Oil	USD/barrel	78.68	0.0%	78.68	1.1%	77.94	9.2%	73.50	10.3%	66.33	-15.6%
FO - Dubai Spread	USD/barrel	(6.51)	2.5%	(7.21)	-17.3%	(8.70)	-4.2%	(9.81)	-10.6%	(13.33)	-27.8%
Natural Gas	USD/MMBtu	2.52	0.9%	2.54	-3.8%	2.64	0.2%	2.64	2.8%	2.81	-38.8%
NA Spot LPG Propane	US cent/gal	66.50	6.4%	63.13	-0.5%	68.33	5.5%	66.46	-1.3%	72.72	-34.8%
NA Spot LPG Normal Butane	US cent/gal	57.80	-88.2%	56.27	-88.4%	61.47	-88.2%	56.34	-89.6%	79.04	-86.9%

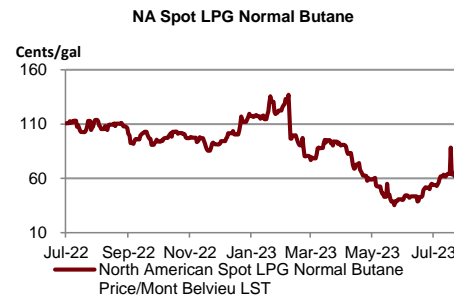
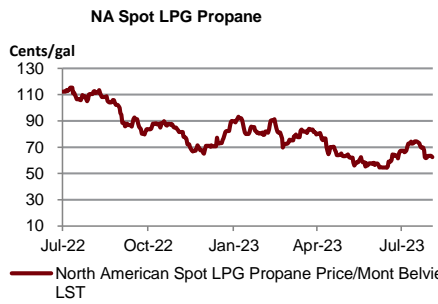
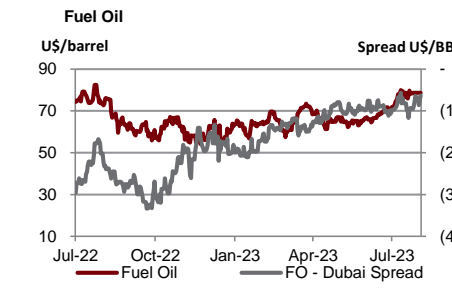
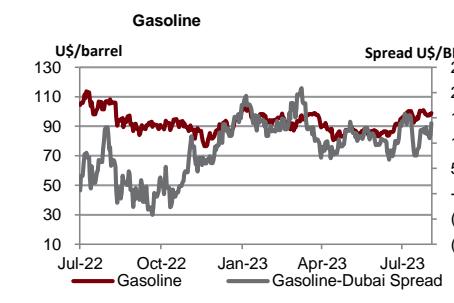
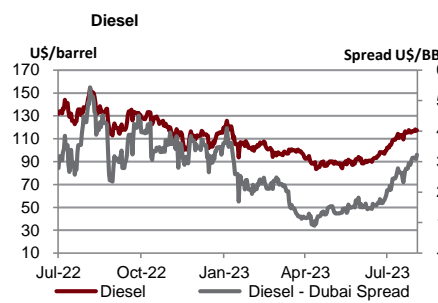
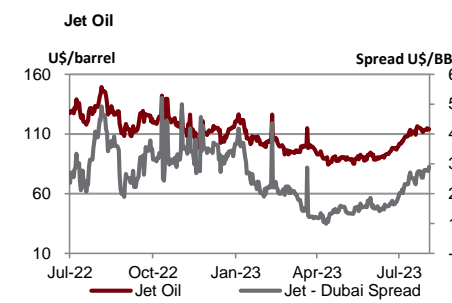
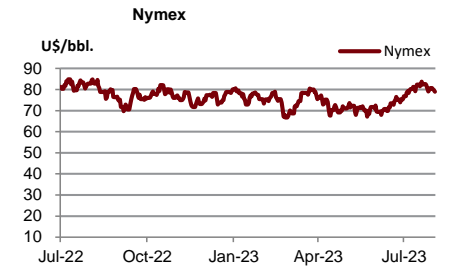
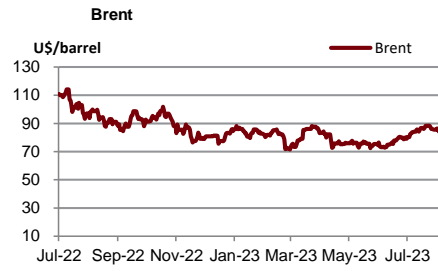
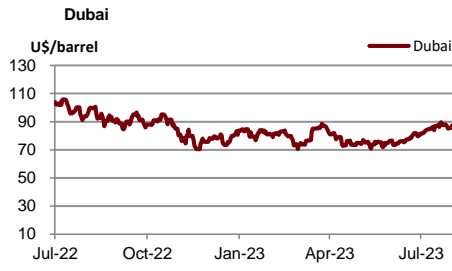

Source : Bloomberg

	Units	24-Aug-23	(%)	WTD	(%)	MTD	(%)	QTD	(%)	YTD	(%)
Soft Commodities											
Sugar #11 (World)	USd/lb.	24.29	1.8%	24	-0.9%	23.90	-0.6%	23.97	-2.5%	22.35	28.2%
Corn	USd/bu.	488.25	-0.5%	485	0.1%	490.81	-5.9%	507.00	-6.6%	549.13	-8.8%
Wheat Future(Cbt)	USd/bu.	631.75	-1.3%	631	0.4%	648.31	-7.8%	677.00	-1.0%	712.50	-18.4%
Soybean Future	USd/bu.	1,371.75	0.8%	1,360	2.4%	1,330.06	-3.3%	1,353.88	7.6%	1,318.13	-2.1%
Soybean Meal	USD/T.	412.30	2.8%	401	4.2%	393.06	-2.6%	398.55	1.0%	402.55	7.3%
Palm Oil	MYR/metric tonne	3,808.00	0.0%	3,859	1.4%	3,800.18	-2.3%	3,848.84	0.2%	3,909.79	-23.7%
SHFE Natural Rubber	CNY/MT	13,190.00	0.6%	13,096	2.2%	12,975.00	-1.4%	13,069.10	4.4%	12,660.80	-5.4%

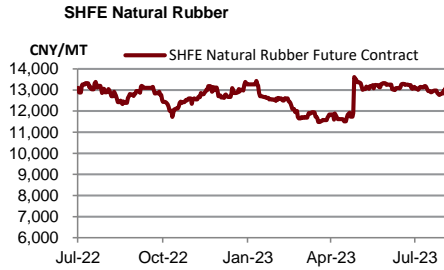
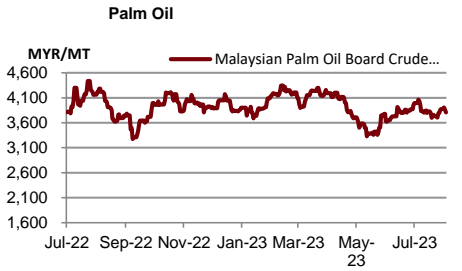
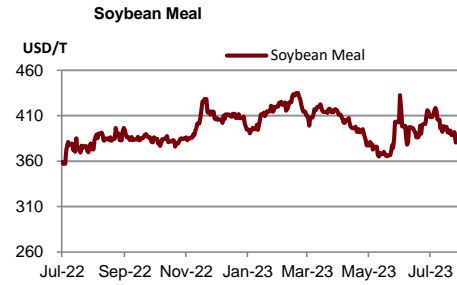
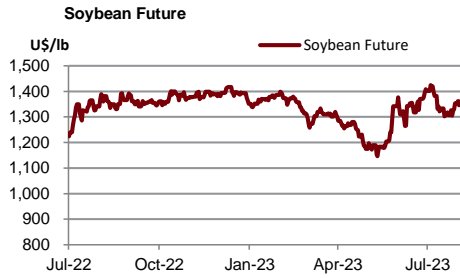
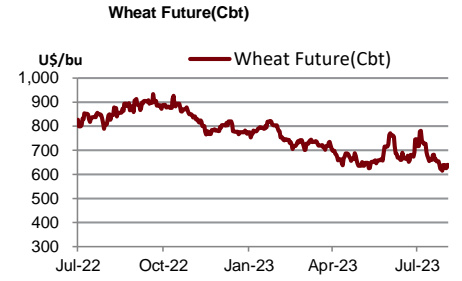
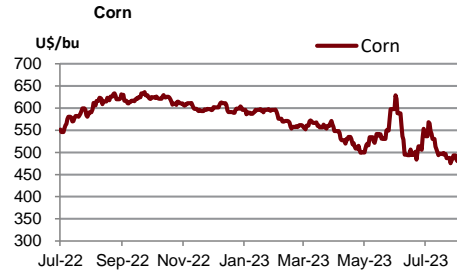
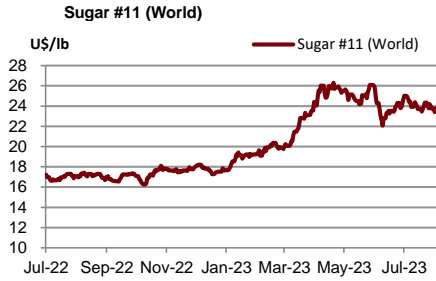

Source : Bloomberg

Shipping	Units	24-Aug-23	(%)	WTD	(%)	MTD	(%)	QTD	(%)	YTD	(%)
Baltic Dry Index (BDI)	USD	1,151.00	0.0%	1,189	-1.2%	1,166	12.1%	1,096	-16.5%	1,143	-40.9%
Baltic Supramax Index (BSI)	USD	910.00	0.0%	906	11.4%	770	4.1%	753	-23.0%	904	-55.1%
Baltic Clean Tanker Index (BCTI)	USD	794.00	0.0%	788	9.4%	719	16.8%	662	-9.5%	789	-35.9%
Baltic Dirty Tanker Index (BDTI)	USD	802.00	0.0%	803	-0.1%	806	-13.9%	877	-24.2%	1,189	-14.5%

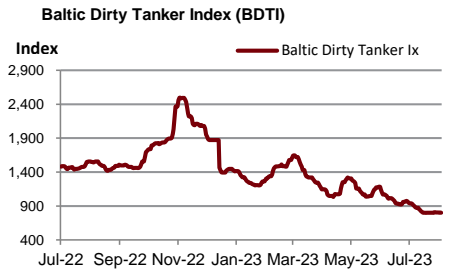
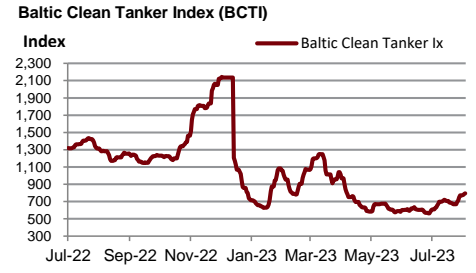
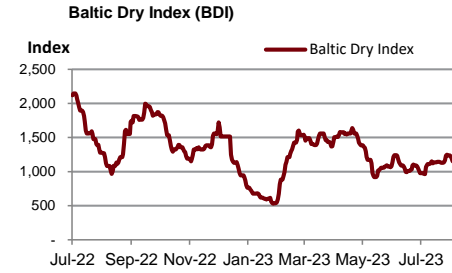

Source : Bloomberg

Metal	Units	24-Aug-23	(%)	WTD	(%)	MTD	(%)	QTD	(%)	YTD	(%)
Lme Aluminum Spot (\$)	USD/MT	2,122.50	-0.4%	2,119	1.2%	2,135	-1.1%	2,148	-4.9%	2,289	-15.3%
Lme Alum Aly Spot (\$)	USD/MT	1,484.00	0.3%	1,503	-6.0%	1,630	-10.2%	1,730	-11.3%	1,943	-6.1%
Lme Nasaac Spot (\$)	USD/MT	2,392.25	0.0%	2,392	-0.2%	2,402	-0.4%	2,407	-2.2%	2,372	-9.0%
Lme Copper Spot (\$)	USD/MT	8,326.50	-1.2%	8,330	1.8%	8,339	-1.6%	8,413	-0.6%	8,638	-1.9%
Lme Lead Spot (\$)	USD/MT	2,195.00	-0.5%	2,187	2.7%	2,142	1.6%	2,124	0.3%	2,127	-1.0%
Lme Nickel Spot (\$)	USD/MT	20,621.00	-0.5%	20,368	3.1%	20,447	-3.1%	20,794	-6.7%	23,374	-8.8%
Lme Tin Spot (\$)	USD/MT	25,695.00	-1.0%	25,755	3.3%	26,276	-8.6%	27,604	5.2%	26,569	-14.8%
Gold Spot \$/Oz	USD/t oz.	1,916.91	0.1%	1,908	0.6%	1,915	-1.8%	1,933	-2.2%	1,934	7.3%
Thailand Gold Bar Buying Prices	THB/15.244 grams	31,650.00	0.5%	31,725	-0.2%	31,695	-0.5%	31,786	-1.2%	31,337	5.3%
Thailand Gold Bar Selling Price	THB/15.244 grams	31,750.00	0.5%	31,825	-0.2%	31,795	-0.5%	31,886	-1.2%	31,437	5.3%
Thailand Gold Ornament Buying Price	THB/15.16 grams	31,078.00	0.5%	31,156	-0.2%	31,125	-0.5%	31,214	-1.2%	30,773	5.3%
Thailand Gold Ornament Selling Price	THB/15.16 grams	32,250.00	0.5%	32,325	-0.2%	32,295	-0.5%	32,386	-1.1%	31,937	5.2%

Lme Aluminum Spot (\$)

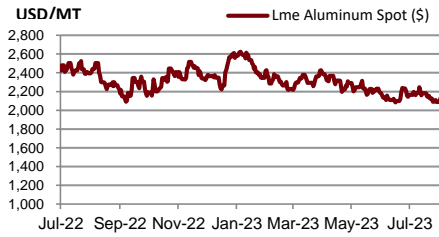

Lme Alum Aly Spot (\$)

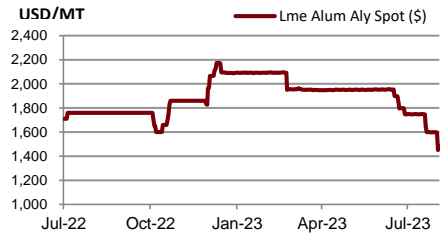

Lme Nasaac Spot (\$)

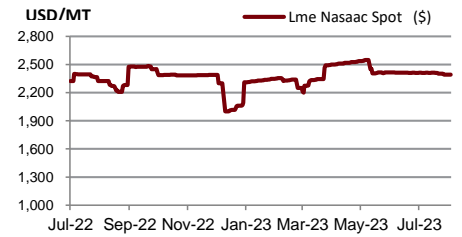

Lme Copper Spot (\$)

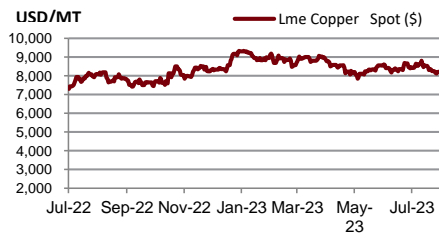

Lme Lead Spot (\$)

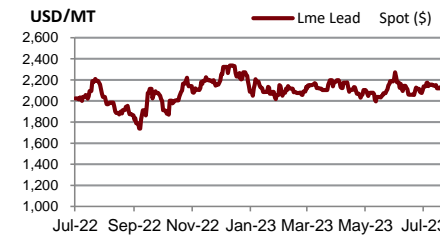

Lme Nickel Spot (\$)

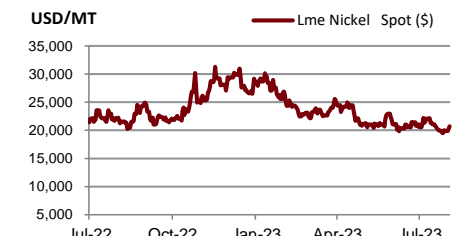

Lme Tin Spot (\$)

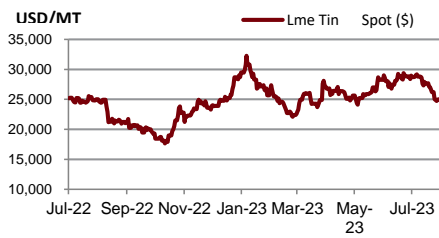

Gold Spot \$/Oz

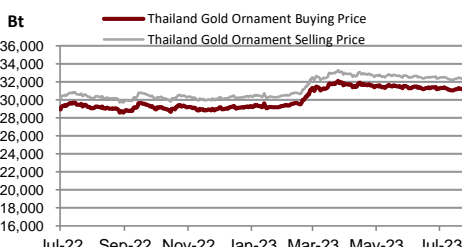
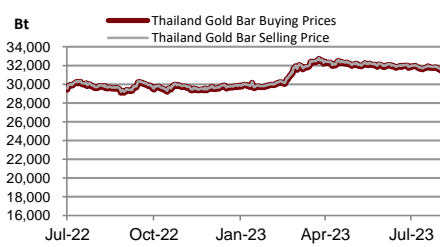
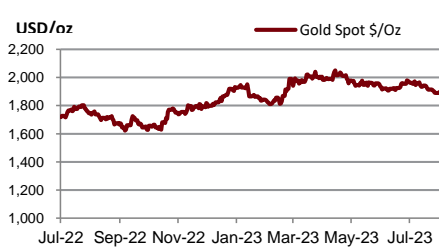

DISCLAIMER

การเสนอคำแนะนำ ข้อมูลบทวิเคราะห์ และการคาดการณ์ รวมทั้งการแสดงความคิดเห็นที่ปรากฏอยู่ในรายงานฉบับนี้ จัดทำขึ้นบนพื้นฐานของแหล่งข้อมูลที่ดีที่สุดที่ได้รับมา และพิจารณาเห็นว่าน่าเชื่อถือ แต่ทั้งนี้ทางบริษัทหลักทรัพย์ ซีจีเอส-ซีไอเอ็มบี (ประเทศไทย) จำกัด ไม่อาจรับรองความถูกต้องและความสมบูรณ์ของข้อมูลดังกล่าว ความเห็นที่แสดงไว้ในรายงานฉบับนี้ไม่ถือว่าการเสนอแนะหรือการชี้ชวนให้ซื้อหรือขายหลักทรัพย์ การนำไปใช้ซึ่งข้อมูล บทวิเคราะห์และการคาดการณ์ทั้งหลายที่ปรากฏอยู่ในรายงานฉบับนี้เป็นกรณำไปใช้โดยให้ผู้ใช้ยอมรับความเสี่ยงและเป็นดุลยพินิจของผู้ใช้แต่ผู้เดียว

คำนิยามของ RECOMMENDATION (คำแนะนำการลงทุน)

คำแนะนำในหุ้น

ADD: ในกรณีผลตอบแทนของหุ้นที่คาดการณ์มากกว่า 10% ในช่วงเวลา 12 เดือนข้างหน้า

HOLD: ในกรณีผลตอบแทนของหุ้นที่คาดการณ์อยู่ระหว่าง 0% ถึง 10% ในช่วงเวลา 12 เดือนข้างหน้า

REDUCE: ในกรณีผลตอบแทนของหุ้นที่คาดการณ์น้อยกว่า 0% ในช่วงเวลา 12 เดือนข้างหน้า

คำแนะนำในภาคอุตสาหกรรม

OVERWEIGHT: ในกรณีที่บริษัทจำนวนมากในอุตสาหกรรมที่คาดการณ์ว่ามีผลตอบแทนมากกว่า 10% ในช่วงเวลา 12 เดือนข้างหน้า

NEUTRAL: ในกรณีที่บริษัทจำนวนมากในอุตสาหกรรมที่คาดการณ์ว่ามีผลตอบแทนอยู่ระหว่าง 0% ถึง 10% ในช่วงเวลา 12 เดือนข้างหน้า

UNDERWEIGHT: ในกรณีที่บริษัทจำนวนมากในอุตสาหกรรมที่คาดการณ์ว่ามีผลตอบแทนน้อยกว่า 0% ในช่วงเวลา 12 เดือนข้างหน้า

รายงานการประเมินการกำกับดูแลกิจการ (CGR)

การเปิดเผยผลการสำรวจของสมาคมส่งเสริมสถาบันกรรมการบริษัทไทย (IOD) ในเรื่องการกำกับดูแลกิจการ (Corporate Governance) นี้เป็นการดำเนินการตามนโยบายของสำนักงานคณะกรรมการกำกับหลักทรัพย์และตลาดหลักทรัพย์ โดยการสำรวจของ IOD เป็นการสำรวจและประเมินจากข้อมูลของบริษัทจดทะเบียนในตลาดหลักทรัพย์แห่งประเทศไทย และตลาดหลักทรัพย์ เอ็มเอไอ ที่มีการเปิดเผยต่อสาธารณะ และเป็นข้อมูลให้ผู้ลงทุนทั่วไปสามารถเข้าถึงได้ ดังนั้นผลสำรวจดังกล่าวจึงเป็นการนำเสนอในมุมมองของบุคคลภายนอก โดยไม่ได้เป็นการประเมินการปฏิบัติ และมีได้มีการไขข้อข้อมูลภายในในการประเมิน

อนึ่ง ผลการสำรวจดังกล่าว เป็นผลการสำรวจ ณ วันที่ปรากฏในรายงานการกำกับดูแลกิจการบริษัทจดทะเบียนไทยเท่านั้น ดังนั้น ผลการสำรวจจึงอาจเปลี่ยนแปลงได้ภายหลังจากวันดังกล่าว ทั้งนี้ บริษัทหลักทรัพย์ ซีจีเอส-ซีไอเอ็มบี (ประเทศไทย) จำกัด มิได้ยืนยันหรือรับรองถึงความถูกต้องของผลสำรวจดังกล่าวแต่อย่างใด

ช่วงคะแนน	สัญลักษณ์	ความหมาย
90 – 100		ดีเลิศ
80 – 89		ดีมาก
70 - 79		ดี
60 – 69		ดีพอใช้
50 – 59		ผ่าน
ต่ำกว่า 50	No logo given	N/A

จะทำการเผยแพร่รายชื่อเฉพาะบริษัทที่ได้คะแนนอยู่ในระดับ “ดี” ขึ้นไป ซึ่งมี 3 กลุ่มคือ “ดี” “ดีมาก” และ “ดีเลิศ” โดยประกาศรายชื่อบริษัทในแต่ละกลุ่มเรียงตามลำดับตัวอักษรชื่อย่อบริษัทในภาษาอังกฤษ

รายงานการประเมินการกำกับดูแลกิจการ (CGR) โดยสมาคมส่งเสริมสถาบันกรรมการบริษัทไทย 2565



AAV	ADVANC	AF	AH	AIRA	AJ	AKP	AKR	ALLA	ALT	AMA	AMARIN
AMATA	AMATAV	ANAN	AOT	AP	APURE	ARIP	ASP	ASW	AUCT	AWC	AYUD
BAFS	BAM	BANPU	BAY	BBIK	BBL	BCP	BCPG	BDMS	BEM	BEYOND	BGC
BGRIM	BIZ	BKI	BOL	BPP	BRR	BTS	BTW	BWG	CENTEL	CFRESH	CGH
CHEWA	CHO	CIMBT	CK	CKP	CM	CNT	COLOR	COM7	COMAN	COTTO	CPALL
CPF	CPI	CPN	CRC	CSS	DDD	DELTA	DEMCO	DOHOME	DRT	DTAC	DUSIT
EA	EASTW	ECF	ECL	EE	EGCO	EPG	ETC	ETE	FN	FNS	FPI
FPT	FSMART	FVC	GC	GEL	GFPT	GGC	GLAND	GLOBAL	GPI	GPSC	GRAMMY
GULF	GUNKUL	HANA	HARN	HENG	HMPRO	ICC	ICHI	III	ILINK	ILM	IND
INTUCH	IP	IRC	IRPC	ITEL	IVL	JTS	JWD	K	KBANK	KCE	KEX
KGI	KKP	KSL	KTB	KTC	LALIN	LANNA	LHFG	LIT	LOXLEY	LPN	LRH
LST	MACO	MAJOR	MAKRO	MALEE	MBK	MC	MCOT	METCO	MFEC	MINT	MONO
MOONG	MSC	MST	MTC	MVP	NCL	NEP	NER	NKI	NOBLE	NSI	NVD
NYT	OISHI	OR	ORI	OSP	OTO	PAP	PCSGH	PDG	PDJ	PG	PHOL
PLANB	PLANET	PLAT	PORT	PPS	PR9	PREB	PRG	PRM	PSH	PSL	PTG
PTT	PTTEP	PTTGC	PYLON	Q-CON	QH	QTC	RATCH	RBF	RS	S	S&J
SAAM	SABINA	SAMART	SAMTEL	SAT	SC	SCB	SCC	SCCC	SCG	SCGP	SCM
SCN	SDC	SEAFCO	SEAOIL	SE-ED	SELIC	SENA	SENAJ	SGF	SHR	SICT	SIRI
SIS	SITHAI	SMPK	SNC	SONIC	SORKON	SPALI	SPI	SPRC	SPVI	SSC	SSSC
SST	STA	STEC	STGT	STI	SUN	SUSCO	SUTHA	SVI	SYMC	SYNTEC	TACC
TASCO	TCAP	TEAMG	TFMAMA	THANA	THANI	THCOM	THG	THIP	THRE	THREL	TIPCO
TISCO	TK	TKN	TKS	TKT	TMILL	TMT	TNDT	TNITY	TOA	TOP	TPBI
TQM	TRC	TRUE	TSC	TSR	TSTE	TSTH	TTA	TTB	TTCL	TTW	TU
TVDH	TVI	TVO	TWPC	U	UAC	UBIS	UPOIC	UV	VCOM	VGI	VIH
WACOAL	WAVE	WHA	WHAUP	WICE	WINNER	XPG	ZEN				



2S	7UP	ABICO	ABM	ACE	ACG	ADB	ADD	AEONTS	AGE	AHC	AIE
AIT	ALUCON	AMANAH	AMR	APCO	APCS	AQUA	ARIN	ARROW	AS	ASAP	ASEFA
ASIA	ASIAN	ASIMAR	ASK	ASN	ATP30	B	BA	BC	BCH	BE8	BEC
BH	BIG	BJC	BJCHI	BLA	BR	BRI	BROOK	BSM	BYD	CBG	CEN
CHARAN	CHAYO	CHG	CHOTI	CHOW	CI	CIG	CITY	CIVIL	CMC	CPL	CPW
CRANE	CRD	CSC	CSP	CV	CWT	DCC	DHOUSE	DITTO	DMT	DOD	DPAIN
DV8	EASON	EFORL	ERW	ESSO	ESTAR	FE	FLOYD	FORTH	FSS	FTE	GBX
GCAP	GENCO	GJS	GTB	GYT	HEMP	HPT	HTC	HUMAN	HYDRO	ICN	IFS
IIG	IMH	INET	INGRS	INSET	INSURE	IRCP	IT	ITD	J	JAS	JCK
JCKH	JMT	JR	KBS	KCAR	KIAT	KISS	KK	KOOL	KTIS	KUMWEL	KUN
KWC	KWM	L&E	LDC	LEO	LH	LHK	M	MATCH	MBAX	MEGA	META
MFC	MGT	MICRO	MILL	MITSI	MK	MODERN	MTI	NATION	NBC	NCAP	NCH
NDR	NETBAY	NEX	NINE	NNCL	NOVA	NPK	NRF	NTV	NUSA	NWR	OCC
OGC	ONEE	PACO	PATO	PB	PICO	PIMO	PIN	PJW	PL	PLE	PM
PMTA	PPP	PPPM	PRAPAT	PRECHA	PRIME	PRIN	PRINC	PROEN	PROS	PROUD	PSG
PSTC	PT	PTC	QLT	RCL	RICHY	RJH	ROJNA	RPC	RT	RWI	S11
SA	SABUY	SAK	SALEE	SAMCO	SANKO	SAPPE	SAWAD	SCAP	SCI	SCP	SE
SECURE	SFLEX	SFP	SFT	SGP	SIAM	SINGER	SKE	SKN	SKR	SKY	SLP
SMART	SMD	SMIT	SMT	SNNP	SNP	SO	SPA	SPC	SPCG	SR	SRICHA
SSF	SSP	STANLY	STC	STPI	SUC	SVOA	SVT	SWC	SYNEX	TAE	TAKUNI
TCC	TCMC	TFG	TFI	TFM	TGH	TIDLOR	TIGER	TIPH	TITLE	TM	TMC
TMD	TMI	TNL	TNP	TNR	TOG	TPA	TPAC	TPCS	TPIPL	TPIPP	TPLAS
TPS	TQR	TRITN	TRT	TRU	TRV	TSE	TVT	TWP	UBE	UEC	UKEM
UMI	UOBKH	UP	UPF	UTP	VIBHA	VL	VPO	VRANDA	WGE	WIK	WIN
WINMED	WORK	WP	XO	YUASA	ZIGA						



A	A5	AI	ALL	ALPHAX	AMC	APP	AQ	AU	B52	BEAUTY	BGT
BLAND	BM	BROCK	BSBM	BTNC	CAZ	CCP	CGD	CMAN	CMO	CMR	CPANEL
CPT	CSR	CTW	D	DCON	EKH	EMC	EP	EVER	F&D	FMT	GIFT
GLOCON	GLORY	GREEN	GSC	HL	HTECH	IHL	INOX	JAK	JMART	JSP	JUBILE
KASET	KCM	KWI	KYE	LEE	LPH	MATI	M-CHAI	MCS	MDX	MENA	MJD
MORE	MPIC	MUD	NC	NEWS	NFC	NSL	NV	PAF	PEACE	PF	PK
PPM	PRAKIT	PTECH	PTL	RAM	ROCK	RP	RPH	RSP	SIMAT	SISB	SK
SOLAR	SPACK	SPG	SQ	STARK	STECH	SUPER	SVH	TC	TCCC	TCJ	TEAM
THE	THMUI	TKC	TNH	TNPC	TOPP	TPCH	TPOLY	TRUBB	TTI	TYCN	UMS
UNIQ	UPA	UREKA	VARO	W	WFX	WPH	YGG				

ข้อมูล Anti-Corruption Progress Indicator ของบริษัทจดทะเบียน

ได้รับการรับรอง

2S	7UP	ADVANC	AF	AI	AIE	AIRA	AJ	AKP	AMA	AMANAH	AMATA
AMATAV	AP	APCS	AS	ASIAN	ASK	ASP	AWC	AYUD	B	BAFS	BAM
BANPU	BAY	BBL	BCH	BCP	BCPG	BE8	BEC	BEYOND	BGC	BGRIM	BKI
BLA	BPP	BROOK	BRR	BSBM	BTS	BWG	CEN	CENDEL	CFRESH	CGH	CHEWA
CHOTI	CHOW	CIG	CIMBT	CM	CMC	COM7	COTTO	CPALL	CPF	CPI	CPL
CPN	CRC	CSC	DCC	DELTA	DEMCO	DIMET	DRT	DTAC	DUSIT	EA	EASTW
EGCO	EP	EPG	ERW	ESTAR	ETE	FE	FNS	FPI	FPT	FSMART	FSS
FTE	GBX	GC	GCAP	GEL	GFPT	GGC	GJS	GPI	GPSC	GSTEEL	GULF
GUNKUL	HANA	HARN	HEMP	HENG	HMPRO	HTC	ICC	ICHI	IFS	III	ILINK
INET	INSURE	INTUCH	IRC	IRPC	ITEL	IVL	JKN	JR	K	KASET	KBANK
KBS	KCAR	KCE	KGI	KKP	KSL	KTB	KTC	KWI	L&E	LANNA	LH
LHFG	LHK	LPN	LRH	M	MAJOR	MAKRO	MALEE	MATCH	MBAX	MBK	MC
MCOT	META	MFC	MFEC	MILL	MINT	MONO	MOONG	MSC	MST	MTC	MTI
NBC	NEP	NINE	NKI	NOBLE	NOK	NSI	NWR	OCC	OGC	ORI	PAP
PATO	PB	PCSGH	PDG	PDJ	PG	PHOL	PK	PL	PLANB	PLANET	PLAT
PM	PPP	PPPM	PPS	PR9	PREB	PRG	PRINC	PRM	PROS	PSH	PSL
PSTC	PT	PTG	PTT	PTTEP	PTTGC	PYLON	Q-CON	QH	QLT	QTC	RATCH
RML	RWI	S&J	SAAM	SABINA	SAPPE	SAT	SC	SCB	SCC	SCCC	SCG
SCGP	SCM	SCN	SEAOIL	SE-ED	SELIC	SENA	SGP	SINGER	SIRI	SITHAI	SKR
SMIT	SMK	SMPC	SNC	SNP	SORKON	SPACK	SPALI	SPC	SPI	SPRC	SRICHA
SSF	SSP	SSSC	SST	STA	STGT	STOWER	SUSCO	SVI	SYMC	SYNTEC	TAE
TAKUNI	TASCO	TCAP	TCCM	TFG	TFI	TFMAMA	TGH	THANI	THCOM	THIP	THRE
THREL	TIDLOR	TIPCO	TISCO	TKS	TKT	TMILL	TMT	TNITY	TNL	TNP	TNR
TOG	TOP	TOPP	TPA	TPCS	TPP	TRU	TRUE	TSC	TSTE	TSTH	TTA
TTB	TTCL	TU	TVDH	TVI	TVO	TWPC	U	UBE	UBIS	UEC	UKEM
UOBKH	UPF	UV	VGI	VIH	WACOAL	WHA	WHAUP	WICE	WIJK	XO	YUASA
ZEN	ZIGA										

ประกาศเจตนา

AH	ALT	APCO	ASW	B52	CHG	CI	CPR	CPW	DDD
ECF	EKH	ETC	EVER	FLOYD	GLOBAL	ILM	INOX	J	JMART
KEX	KUMWEL	LDC	MEGA	NCAP	NOVA	NRF	NUSA	OR	PIMO
SAK	SIS	SSS	STECH	SUPER	SVT	TKN	TMD	TMI	TQM
VARO	VCOM	VIBHA	W	WIN					

ไม่เปิดเผยหรือไม่มีนโยบาย

4CS	3K-BAT	A	A5	AAI	AAV	ABICO	ABM	ACAP	ACC
ADB	ADD	AEONTS	AFC	AGE	AHC	AIT	AJA	AKR	ALL
ALUCON	AMARC	AMARIN	AMC	AMR	ANAN	AOT	APEX	APP	APURE
ARIN	ARIP	ARROW	ASAP	ASEFA	ASIA	ASIMAR	ASN	ATP30	AU
BBGI	BBIK	BC	BCT	BDMS	BEAUTY	BEM	BGT	BH	BIG
BIZ	BJC	BJCHI	BKD	BLAND	BLESS	BLISS	BM	BOL	BR
BSM	BTG	BTNC	BTW	BUI	BYD	CAZ	CBG	CCET	CCP
CH	CHARAN	CHAYO	CHIC	CHO	CITY	CIVIL	CK	CKP	CMAN
CNT	COLOR	COMAN	CPANEL	CPH	CPT	CRANE	CRD	CSP	CSR
CV	CWT	D	DCON	DITTO	DMT	DOD	DPAINT	DTCI	DV8
EE	EFORL	EMC	ESSO	F&D	FANCY	FMT	FN	FORTH	FTI
GIFT	GL	GLAND	GLOCON	GLORY	GRAMMY	GRAND	GREEN	GSC	GTB
HL	HPT	HTECH	HUMAN	HYDRO	ICN	IFEC	IHL	IIG	IMH
INSET	IP	IRCP	IT	ITD	ITNS	JAK	JAS	JCK	JCKH
JSP	JUBILE	JWD	KAMART	KC	KCC	KCM	KDH	KIAT	KISS
KKC	KLINIQ	KOOL	KTIS	KUN	KWC	KWM	KYE	LALIN	LEE
LOXLEY	LPH	LST	MACO	MANRIN	MATI	MAX	M-CHAI	MCS	MDX
MGT	MICRO	MIDA	MITSIB	MJD	MK	ML	MODERN	MORE	MPIC
NATION	NC	NCH	NCL	NDR	NER	NETBAY	NEW	NEWS	NEX
NPK	NSL	NTV	NV	NVD	NYT	OHTL	OISHI	ONEE	OSP
PACO	PAF	PCC	PEACE	PERM	PF	PICO	PIN	PJW	PLUS
POLY	POMPUI	PORT	POST	PPM	PRAKIT	PRAPAT	PRECHA	PRIME	PRIN
PROUD	PSG	PTC	PTECH	PTL	RAM	RBF	RCL	RICHY	RJH
ROJNA	RP	RPC	RPH	RSP	RT	S	S11	SA	SABUY
SAM	SAMART	SAMCO	SAMTEL	SANKO	SAUCE	SAWAD	SAWANG	SCAP	SCI
SE	SEAFCO	SECURE	SENAJ	SFLEX	SFP	SFT	SGF	SHANG	SHR
SIMAT	SISB	SK	SKE	SKN	SKY	SLM	SLP	SMART	SMD
SO	SOLAR	SONIC	SPA	SPCG	SPG	SPVI	SQ	SR	SSC
STC	STEC	STHAI	STI	STP	STPI	SUC	SUN	SUTHA	SVH
SYNEX	TACC	TAPAC	TC	TCC	TCCC	TCJ	TCOAT	TEAM	TEAMG
TFM	TGE	TGPRO	TH	THAI	THANA	THE	THG	THL	THMUI
TITLE	TK	TKC	TLI	TM	TMC	TMW	TNDT	TNH	TNPC
TPBI	TPCH	TPIPL	TPIPP	TPLAS	TPOLY	TPS	TQR	TR	TRC
TRV	TSE	TSF	TSR	TTI	TTT	TTW	TVT	TWP	TWZ
UMI	UMS	UNIQ	UP	UPA	UPOIC	UREKA	UTP	UVAN	VL
VRANDA	WAVE	WFX	WGE	WINMED	WINNER	WORK	WORLD	WP	WPH
YONG									