

# รอบด้าน ตลาดหุ้น

25 สิงหาคม 2566

สรุปภาวะตลาด 24 สิงหาคม 2566

| ดัชนีตลาดหลักทรัพย์ไทย     | เปลี่ยนแปลง | % การเปลี่ยนแปลง 1 วัน | % การเปลี่ยนแปลง YTD |
|----------------------------|-------------|------------------------|----------------------|
| 1,557.41                   | 8.40        | 0.54%                  | -7.24%               |
| มูลค่าการซื้อขาย (ล้านบาท) |             | 68,545.86              |                      |

| ยอดการซื้อขาย (ล้านบาท) |          |          |         |
|-------------------------|----------|----------|---------|
|                         | ซื้อ     | ขาย      | สุทธิ   |
| Institution             | 5,377.4  | 5,484.5  | -107.10 |
|                         | 8%       | 8%       |         |
| ProprietaryTrading      | 6,117.8  | 6,807.8  | -689.97 |
|                         | 9%       | 10%      |         |
| Foreign                 | 32,407.4 | 31,599.3 | 808.08  |
|                         | 47%      | 46%      |         |
| Retail                  | 24,643.3 | 24,654.4 | -11.01  |
|                         | 36%      | 36%      |         |

| 5 อันดับหลักทรัพย์ที่มียอดซื้อขายสูงสุด |         |                   |                      |
|---|---------|-------------------|----------------------|
| หลักทรัพย์                              | ราคาปิด | เปลี่ยนแปลง (บาท) | ยอดซื้อขาย (ล้านบาท) |
| DELTA                                   | 110.50  | 7.50              | 3,380                |
| KTB                                     | 19.10   | -0.90             | 3,010                |
| EA                                      | 63.75   | 2.75              | 2,670                |
| BDMS                                    | 27.50   | -0.75             | 2,630                |
| KBANK                                   | 131.00  | -1.50             | 2,340                |

| การเคลื่อนไหวของดัชนีรายกลุ่ม |                 |               |
|-------------------------------|-----------------|---------------|
| กลุ่ม                         | ปิด             | % เปลี่ยนแปลง |
| Electronics                   | 13,315.37       | 6.87          |
| Packaging                     | 3,917.89        | 4.53          |
| Finance&Sec.                  | 3,865.29        | 1.03          |
| Auto                          | 507.12          | 0.83          |
| Media                         | 36.99           | 0.76          |
| Property                      | 244.44          | 0.60          |
| Petro                         | 758.40          | 0.58          |
| <b>SET</b>                    | <b>1,557.41</b> | <b>0.54</b>   |
| Food                          | 11,545.14       | 0.37          |
| Energy                        | 22,371.83       | 0.26          |
| ICT                           | 158.40          | -0.04         |
| Commerce                      | 36,000.31       | -0.47         |
| Bank                          | 403.86          | -1.76         |

| ดัชนีต่างประเทศ |           |       |                      |
|-----------------|-----------|-------|----------------------|
|                 | ปิด       | 1 วัน | % การเปลี่ยนแปลง YTD |
| DJIA            | 34,099.42 | -1.08 | 2.91                 |
| NASDAQ          | 13,463.97 | -1.87 | 29.62                |
| FTSE            | 7,333.63  | 0.18  | -2.92                |
| NIKKEI          | 32,010.26 | 0.48  | 24.47                |
| HSKI            | 18,212.17 | 2.05  | -9.60                |
| PCOMP (PH)      | 6,225.78  | 0.75  | -5.47                |
| JCI (IN)        | 6,899.39  | -0.32 | 0.15                 |
| FBKMLCI (MY)    | 1,444.67  | 0.32  | -1.99                |
| FSSTI (SP)      | 3,180.72  | 0.21  | -2.01                |
| Dubai (\$bb)    | 85.19     | 0.19  | 6.06                 |
| THB/USD         | 35.06     | 0.32  | 1.91                 |
| MLR (BBL)%      | 6.85      |       |                      |
| BOT 1DRP%       | 2.25      |       |                      |
| CPI (July)%     | 0.38      |       |                      |

## What's in store ?

**ภาพตลาดและแนวโน้ม** โดยคุณวิกิจ ธีรธรรมรัตน์

### วันนี้คาดหวังตลาดอ่อนค้ำแรง พักเหนื่อย

หลังจากดัชนีทะลุ 2 แนวต้านสำคัญที่ประเมินไว้ และใกล้เข้าสู่สภาวะติดไปที่ 1570 หรือแถวๆ เส้น EMA 200 วัน ซึ่งจะมีมาพิจารณาต่อไปในทิศทางไหนต่อ แต่ระหว่างนี้การเล่นหุ้นจะหลากหลาย ไม่กระจุ๊กเหมือนก่อนหน้านี้ที่วนอยู่ในหุ้นใหญ่บางกลุ่ม

นอกจาก เรายังแนะนำหุ้นกลุ่มเชื่อมโยงมาตรการกระตุ้นเศรษฐกิจในประเทศ หลังจัดตั้งรัฐบาลเสร็จในเดือน กย. เรายังแนะนำหุ้น SMID-Cap ที่พื้นฐานแข็งแกร่ง ราคาหุ้นเพิ่งฟื้นตัว คาดว่าจะเป็นเป้าหมายของนักลงทุนเข้าไป เก่งกำไรต่อ...

(อ่านต่อหน้า 2)

### หุ้นแนะนำวันนี้ : DITTO

**วิเคราะห์ทางเทคนิค** โดยคุณธนรัตน์ อิศรกุล

SET “ขึ้นแต่! ปิดไม่สวย ปิดต่ำ วางแผนอย่างไร ไปติดตามกัน” (อ่านต่อหน้า 8)

### ปัจจัยที่ต้องติดตาม

- งานสัมมนา เฟต Jackson Hole ระหว่างวันที่ 25-26 ส.ค.นี้
- การเมืองในประเทศ: รอจัดตั้งรัฐบาลภายในเดือน กย.
- ไชน่า เอเวอร์แกรนด์ กรุ๊ป (China Evergrande Group) บริษัทก่อสร้างรายใหญ่ของจีน ได้ยื่นคำร้องขอพิทักษ์ทรัพย์ตามกฎหมายล้มละลาย ซึ่งเป็นส่วนหนึ่งของการปรับโครงสร้างหนี้ครั้งใหญ่ที่สุดรายการหนึ่งของโลก
- งานไทยแลนด์ไฟท์สลิปดาร์นี้ หนุนความเชื่อมั่น นลท.ต่างชาติ
- เพทโก้ (สภาธุรกิจตลาดทุนไทย) เตรียมเสนอเกณฑ์ใหม่ออมเงินในตลาดหุ้นไทย เช่น แก้มกอล์ฟ SSF หรือ อาจนำ LTF กลับมาใช้
- MSCI rebalancing (ใช้ราคาปิด 31 ส.ค., มีผล 1 ก.ย.)  
MSCI Thailand: เข้า = TTB ออก = CBG, SAWAD
- MSCI Thailand Small Cap: เข้า = CBG, COM7, ITC, PSG, SAWAD ออก = PTL, SINGER, S

### รายงานวันนี้

- Bank (OVERWEIGHT)** – ลินชี้ออมลดลง 0.8%MoM ในเดือน ก.ค.
- Healthcare (NEUTRAL)** – เปิดโอกาสในการสะสม
- Residential Property (NEUTRAL)** – ผ่าน จุด ต่ำสุด
- Agro & Food (NEUTRAL)** – ถั่วเหลือง: การเก็บเกี่ยวผลผลิตในสหรัฐฯ พลิกกลับเป็นดีกว่าปีที่แล้ว

## ภาพตลาดและแนวโน้ม

## Market wrap & Outlook

### สรุปภาพตลาดวานนี้

ตลาดบวกรวมต่อเนื่องเป็นวันที่ 4 ติดต่อกัน (ลุ้นว่าจะบวกรั้งสัปดาห์หรือไม่) โดยหุ้นใหญ่ที่นำตลาดขึ้นมา ได้แก่ อิเล็กทรอนิกส์ DELTA KCE HANA (รับข่าว NVIDIA กำไรสูงกว่าคาด) โรงไฟฟ้า GPSC BGRIM EA และอื่นๆ CPN CGP AOT และสีสันทันของวันคือ หุ้นกลาง-เล็กที่กลับมาบวกรั้งต่อเนื่อง เช่น FORTH BYD SKY BEAUTY PYLON TPL MVP MEB MASTER WPH และมีหุ้น Swing วัดพลังระหว่างวัน เช่น 7UP SBNEXT TNITY

สำหรับหุ้นกีดตันตลาด หลักๆ กลุ่มธนาคาร KTB TTB (กังวลการเปลี่ยนแปลงนโยบาย) SCB BBL KBANK

### แนวโน้มตลาดวันนี้

วันนี้คาดตลาดอ่อนคั้งแรง พักเหนื่อย

หลังจากดัชนีทะลุ 2 แนวต้านสำคัญที่ประเมินไว้แถวๆ 1540/1550 ก็ใกล้เข้าสู่สภาวะที่ 1570 หรือแถวๆ เส้น EMA 200 วัน ซึ่งเรามองว่าระยะสั้น คงจะมีแรงขายทำกำไรออกมาบ้างในหุ้นบางกลุ่ม และจะมากพิจารณาต่อว่าจะไปในทิศทางไหนต่อ

มีมีใหญ่หลังเลือกนายก รอจัดตั้งรัฐบาลเสร็จ BLS Research ได้ปีกรงแนะนำหุ้น Domestic-Consumption (อิงการบริโภคในประเทศ) ที่เป็นหุ้นที่มีสีสันมากที่สุดในภาพใหญ่ เพราะเกาะไปกับนโยบายของรัฐบาลที่คาดว่าจะกระตุ้นเป็นสิ่งแรกๆ ทำให้เงินสะพัดและมีการหมุนเวียน (ค่าปลีก CBG OSP CPAXT CPALL PLANB ฯลฯ, สินค้าอุปโภคบริโภคในประเทศ SFLEX CBG PLANB, สินค้าแฟชั่น, มาตรการกระตุ้นธุรกิจก่อสร้างฯ หนุนธุรกิจการเงิน และอสังหาริมทรัพย์โดยตรง เป็นต้น

ในขณะที่ตลาดอยู่ในอารมณ์คึกคักขึ้นมาก่อน 4 วัน กอปรกับหุ้นใหญ่หลายๆ ตัว เข้าสู่เขตรอทำกำไรระยะสั้นดังกล่าวแล้ว เรามองว่านักลงทุนจะมาฟันหาหุ้นขนาด กลาง-เล็ก มากขึ้น ตามการรับความเสี่ยง (Risk appetites) ที่มากขึ้น สอดคล้องกับ Movement หุ้น SMID-Cap ยอดฮิตหลายๆ กลุ่มกระตุ้นขึ้นมาแรง 2-3 วันที่ผ่านมา แต่เมื่อดูดีๆ พบว่ามีหลายๆ บริษัทที่แนวโน้มพื้นฐานดี มี Story น่าสนใจรออยู่ เติ่งจะเป็นต้นรอบของขาขึ้น คาดว่าจะเป็นเป้าหมายของนักลงทุนเข้าไปเก็งกำไรต่อ...

### กลยุทธ์การลงทุน

หันมา Load หุ้นขนาดกลาง-เล็ก เพื่อทำ Alpha return ในช่วงตลาดเริ่มจะตึงๆ เข้าสู่แนวต้านสำคัญ แต่เปิดโอกาสให้เก็งกำไรหุ้นแบบกว้างขึ้น (ไม่กระจุกบางตัว/กลุ่มเหมือนก่อนหน้านี้)

### วิเคราะห์ทางเทคนิค

SET Index ขึ้นต่อ ทดสอบด้านโชนด้านสำคัญ 1,560 จุด ซึ่งเคยทำจุดสูงสุดไว้ต้นเดือนส.ค. แต่ไม่ผ่าน ปิดไม่สวย ปิดต่ำ อาจส่งผลให้แนวโน้มระยะสั้น ดัชนีจะพักตัว เพื่อลดตึกความร้อนแรง (ปรับตัวขึ้น 4 วันติดต่อกัน) อย่างไรก็ตามโครงสร้างระยะกลาง ยังมีโอกาสไปต่อ ทะลุด้าน Bullish triangle คล้ายรูปแบบในอดีต สรุป: แนวโน้มตลาดหากพักตัว ย่อไม่น่ากังวล (ขึ้นมากแต่ลงน้อย) ตามแผนที่ให้ไว้ ปล. แอบสังเกต หุ้นใหญ่ หุ้นขึ้นแรงๆ อาจพัก ขณะที่หุ้นกลาง-เล็ก มีลุ้นฟื้นตัวขึ้นตามครบ (อ่านต่อหน้า 8)

### What to watch

- งานสัมมนา เฟต Jackson Hole ระหว่างวันที่ 25-26 ส.ค.นี้
- การเมืองในประเทศ: รอจัดตั้งรัฐบาลภายในเดือน ก.ย.
- ไชน่า เอเวอร์แกรนด์ กรุ๊ป (China Evergrande Group) บริษัทก่อสร้างหิมทรัพย์รายใหญ่ของจีน ได้ยื่นคำร้องขอพิทักษ์ทรัพย์ตามกฎหมายล้มละลาย ซึ่งเป็นส่วนหนึ่งของการปรับโครงสร้างหนี้ครั้งใหญ่ที่สุดรายการหนึ่งของโลก
- งานไทยแลนด์โกลด์สัปดาห์นี้ หนุนความเชื่อมั่น นสท.ต่างชาติ
- เฟทโก้ เตรียมเสนอเกณฑ์ใหม่ออมเงินในตลาดหุ้นไทย เช่น แก่เกณฑ์ SSF หรือ อาจนำ LTF กลับมาใช้
- MSCI rebalancing (ใช้ราคาปิด 31 ส.ค., มีผล 1 ก.ย.)

MSCI Thailand: เข้า = TTB ออก = CBG, SAWAD

MSCI Thailand Small Cap: เข้า = CBG, COM7, ITC, PSG, SAWAD ออก = PTL, SINGER, S

หุ้นแนะนำวันนี้

DITTO

แม้ Backlog แน่นกว่าในอดีตมากแล้ว แต่มีโอกาสเติบโตอีกมาก จากความสามารถในการรับงานด้าน  
เทคโนโลยีที่ไม่จำกัดด้านใดด้านหนึ่ง ดังนั้น จึงมีลุ้นกับหลากหลายรูปแบบนโยบายของรัฐบาลใหม่  
(S 33 R 37.5 SL 31)

## รายงานพื้นฐานวันนี้

|  |  |
|--|--|
| <p><b>Bank Sector</b></p> <p>กลุ่มธนาคาร</p>                               | <p><b>สินเชื่อรวมลดลง 0.8% MoM ในเดือน ก.ค.</b></p> <p>รายงานตัวเลขสินเชื่อ (อ.พ.) ของ 7 ธนาคารที่เราให้คำแนะนำอยู่ ณ สิ้นเดือน ก.ค. 2023 รวมอยู่ที่ 10.8 ล้านล้านบาท ลดลง 0.8% MoM และ 1.2% YoY สาเหตุหลักมาจากการลดลงของสินเชื่อกลุ่มลูกค้าธุรกิจ (Corporate) ซึ่งมีน้ำหนักมากกว่าสินเชื่อรายย่อย (Retails) ที่เพิ่มขึ้นเล็กน้อย อย่างไรก็ตาม เราคาดว่าสินเชื่อจะฟื้นตัวใน 4Q23 เนื่องจากเป็นช่วงฤดูกาล (High season) ของใช้สินเชื่อทั้งธุรกิจและรายย่อย</p> <p>ทั้งนี้ คาดกำไรสุทธิของกลุ่มธนาคาร 3Q23 จะเติบโต 11% YoY (NIM ขยายตัว) แต่ลดลง 5% QoQ (กำไรจากเครื่องทางการเงินลดลง)</p> <p><b>Fundamental view:</b> โดยชอบ BBL และ SCB มากที่สุดในกลุ่ม</p>   |
| <p><b>Healthcare Sector</b></p> <p>กลุ่มการแพทย์</p>                       | <p><b>เปิดโอกาสในการสะสม</b></p> <p>สำหรับภาพกำไรรวมกลุ่มการแพทย์ที่เราให้คำแนะนำ (BDMS BH BCH CHG) ใน 2Q23 อยู่ที่ 5.3 พันล้านบาท ลดลง 11% YoY และ 5% QoQ เป็นไปตามประมาณการของเรา (สูงกว่าตลาดเล็กน้อย 2%) โดย BH รายงานการเติบโตของกำไรหลักที่แข็งแกร่งที่สุดทั้ง YoY และ QoQ (New High) ตามมาด้วย BDMS เพิ่มขึ้น 13% YoY แต่ลดลง 13% QoQ กำไรหลักของ BCH ลดลง 72% YoY แต่เพิ่มขึ้น 29% QoQ กำไรหลักของ CHG ลดลง 71% YoY แต่เพิ่มขึ้น 5% QoQ</p> <p>ส่วนแนวโน้ม 3Q23 ปกติกลุ่มโรงพยาบาลจะเข้าสู่ช่วง High season ทำให้กำไรฟื้นตัว QoQ และเราประเมินในเบื้องต้นว่า กำไรของ BH และ BDMS จะสามารถทำสูงสุดสุดใหม่ได้อีกครั้งใน 3Q23</p> <p>แต่เมื่อมองในแง่ Valuation ปัจจุบัน CHG ต่ำสุดเพียง 26.7 เท่า ตามด้วย BH ที่ 31.8 เท่า (ค่าเฉลี่ยระยะยาวที่ 33 เท่า)</p> <p><b>Fundamental view:</b> ดังนั้นเราจึงชอบ BH และ CHG มากที่สุดในกลุ่มโรงพยาบาล คงคำแนะนำซื้อ BH (ราคาเป้าหมาย 280 บาท) และ CHG (ราคาเป้าหมาย 3.60 บาท)</p> |
| <p><b>Residential Property Sector</b></p> <p>กลุ่มพัฒนาอสังหาริมทรัพย์</p> | <p><b>ผ่าน จุด ต่ำสุด</b></p> <p>ภาพรวมกำไรหลักของกลุ่มสังหาฯ ทั้ง 6 บริษัทที่เราให้คำแนะนำ (AP LH PSH SC SIRI SPALI) อยู่ที่ 6.9 พันล้านบาท ลดลง 6% YoY แต่เพิ่มขึ้น 9% QoQ โดย SIRI รายงานการเติบโตของกำไรหลักที่แข็งแกร่งที่สุด 40% YoY และ 12% QoQ</p> <p>สำหรับแนวโน้มกำไรใน 3Q23 เราคาดว่าปรับตัวเพิ่มขึ้นทั้ง YoY และ QoQ ได้ จากฐานที่ต่ำ 2Q23 และเมื่อสรุปเป็นภาพรวมของปีนี้จะยังพบว่า AP และ SIRI จะมีกำไรทำ Record high ต่อ หลังทยอยเปิดตัวโครงการใหม่ (ส่วนใหญ่อยู่ใน 4Q23) ซึ่งจะมาหนุนยอดจองและยอดโอนให้กับกลุ่มอสังหาฯ ได้</p> <p><b>Fundamental view:</b> Top picks ตอนนี้ เราชอบ LH (มีแผนขายโรงแรมสองแห่งในพืทยา หนุนกำไรและโอกาสปันผลเพิ่ม) SC (ราคาหุ้นมีการปรับตัวลดลงมาเป็นจุดเข้าสะสมรอบใหม่ จากกำไรดีใน 2H23)</p>  |
| <p><b>Agro &amp; Food Sector</b></p> <p>กลุ่มเกษตรและอาหาร</p>             | <p><b>ถั่วเหลือง: การเก็บเกี่ยวผลผลิตในสหรัฐฯ พลิกกลับเป็นดีกว่าปีที่แล้ว</b></p> <p>รายงานของ USDA ล่าสุดพบว่า ปัจจัยชี้้นำของการเก็บเกี่ยวผลผลิตถั่วเหลืองในสหรัฐฯ ปังชี้ว่าโอกาสที่ประมาณเก็บเกี่ยวในปีนี้จะพลิกจากเดิมที่จะอ่อนตัว YoY เป็นแข็งแกร่งขึ้น YoY แทนตั้งแต่กลาง ส.ค. หนุนโดยฝนที่ตกหนักในแถบ Midwest ตั้งแต่กลาง ก.ค. - ส.ค. ดังนั้น ทำให้ราคาถั่วเหลืองก็ปรับตัวลดลงต่อไปด้วยจากการคาดการณ์ผลผลิตที่จะเพิ่มขึ้นในแถวอเมริกาในช่วง 1H24 ท่ามกลางเอลนีโญ</p> <p><b>Fundamental view:</b> เราคงคำแนะนำถือ TVO</p>  |
|  | <p><b>หุ้นมีข่าว</b></p>   |

|               |  |
|---------------|--|
| OR<br>+       | OR เตรียมผลักดันบริษัทลูกเข้าตลาดหุ้น ยก "ไอ้กะจู้" นำร่อง ขายไอพีโอเร็วๆ นี้ เดินหน้าเจรจาดีล ซื้อกิจการหลายดีล ทั้งเครื่องดีมอาหาร สนใจ Health and Wellnes มั่นใจงบครึ่งปีหลังสดใส มีรัฐบาลเอกชนมั่นใจลงทุน ท่องเที่ยว ดีขึ้น กระตุ้นใช้น้ำมัน พร้อมขยายสาขาปัม และ Cafe Amazon (หนังสือพิมพ์ทันหุ้น)  |
| BCH, CHG<br>+ | BCH ส่งซิกไตรมาส 3 ผลงานสวย รับเข้าช่วงไอซีซีขึ้น ต้นผู้ให้บริการพุ่ง แคมป์ได้แรงหนุน ขึ้นค่าหัวประกันสังคมหนุน ปีนี้ยื่นเป้ารายได้ไว้ราว 1.3 หมื่นล้านบาท อานิสงส์ฐานธุรกิจเติบโตต่อเนื่อง แคมป์เดินหน้าการรักษาเต็มพิกัด เปิดช่องรับทรัพย์เพิ่ม (หนังสือพิมพ์ทันหุ้น)  |
| Auto<br>+     | ส.อ.ท.เผยส่งออกรถยนต์เดือนกรกฎาคมโต 30.05% MoM หนุนจากปัญหาการขาดแคลนชิปคลี่คลาย คงเป้าส่งออกรถยนต์ทั้งปี 2566 ไว้ที่ 1.05 ล้านคัน ด้าน STANLY มั่นใจรัฐบาลใหม่กระตุ้นเศรษฐกิจ หนุนจิตวิทยาจับจ่ายใช้สอยในประเทศ (หนังสือพิมพ์ทันหุ้น)   |
| SABUY<br>+/0  | SABUY ส่ง "สบาย โซลูชันส์ หรือ SBS" เตรียมเปิดให้บริการระบบศูนย์อาหารใน Lotus's จำนวน 200 สาขา เร็วๆ นี้ พร้อมนำร่องเปิดระบบจ่ายเงินแบบไม่ใช้แคชเชียร์ เป็นที่แรกใน Lotus's Eatery ที่ห้างสรรพสินค้า ทูริติจิตอล พาร์ค วางเป้าหมายขยายจำนวนผู้ใช้ระบบศูนย์อาหารให้ได้กว่า 500 ศูนย์ ภายใน 2-3 ปีข้างหน้า (หนังสือพิมพ์ทันหุ้น)   |
| ILM<br>+      | ILM พร้อมเปิด Little Walk กรุงเทพมหานคร ช่วงต้นไตรมาสที่ 3/2566 หนุนพื้นที่เช่าเพิ่มอีก 5,000 ตารางเมตร ล่าสุดปรับโฉมสาขาภูเก็ตคาดหนุนยอดขายโต 30% เตรียมรีโนเวตพื้ที่ขาดต่อ เล็งปี 2567 เบื้องต้นมีแผนเพิ่มสาขาอินเด็กซ์ ลิฟวิ้งมอลล์ สาขาสระบุรี -สาขารัตนาธิเบศร์ 2 แห่ง วางกลยุทธ์มุ่งสู่ตลาดแมส มาร์เก็ต มากขึ้นมองเป็นตลาดใหญ่ มีโอกาสโตอีกมาก (หนังสือพิมพ์ทันหุ้น) |
| DELTA<br>0    | หุ้นกลุ่มอิเล็กทรอนิกส์ คึกคัก เดลต้าตัวเดียวดันดัชนีหุ้นไทยปิดบวก 8.40 จุด รับข่าวดี อินเวียตี ผู้ผลิต ชิปรายใหญ่เมกะชิป กำไร Q2/66 ออกมาดีเกินคาด โต 420% เก่งตีมันดีชิปตลาดโลกพุ่ง ป้อนธุรกิจดาต้าเซนเตอร์ และ AI แนวโน้มเติบโตแรง (หนังสือพิมพ์ข่าวหุ้น)   |
| AIT<br>-      | AIT ปรับลดเป้ารายได้ปีนี้เหลือรายได้ไม่ต่ำกว่า 6,000 ล้านบาท เหตุจากความล่าช้าในการจัดตั้งรัฐบาล ส่งผลให้การเบิกจ่ายงบลงทุนของภาครัฐชะงัก ส่วนแบ็กล็อก 5,100 ล้านบาท คาดทยอยรับรู้ในช่วงครึ่งปีหลังอย่างน้อย 50% แย้มรอประมุขงานอีก 1,600 ล้านบาท (หนังสือพิมพ์ข่าวหุ้น)   |
| BDMS<br>-/0   | ข้อมูลของสำนักงานคณะกรรมการกำกับหลักทรัพย์และตลาดหลักทรัพย์ (ก.ล.ด.) ระบุว่า ปราเสรีรัฐ ปราสาททองโอสถ กรรมการ บริษัท กรุงเทพดุสิตเวชการ จำกัด (มหาชน) หรือ BDMS รายงาน "ขาย" หุ้น 2 รายการ รวมจำนวน 13.90 ล้านหุ้น ที่ช่วงราคาหุ้นละ 28.00 - 28.25 บาท คิดเป็นมูลค่ารายการรวม 390.27 ล้านบาท (หนังสือพิมพ์กรุงเทพธุรกิจ)   |

### ตัวเลขเศรษฐกิจ

|     |                       | Previous   | Consensus  |
|-----|-----------------------|------------|------------|
| MON | Thailand GDP 2Q       | 2.7% y-y   | 3% y-y     |
|     | S. Korea Exports      | -15.2% y-y | -19.6% y-y |
|     | Hong Kong CPI         | 1.9% y-y   | 1.9% y-y   |
| TUE | US Existing home sale | -3.3% m-m  | -0.2% m-m  |
| WED | US New home sales     | 697k       | 710k       |
|     | US New home sales     | -2.5% m-m  | 1.9% m-m   |
|     | EU PMI Comp           | 48.6       | 48.3       |

|     |                                 |            |            |
|-----|---------------------------------|------------|------------|
|     | Singapore CPI                   | 4.5% y-y   | 4.2% y-y   |
|     | Taiwan Industrial production    | -16.6% y-y | -14.2% y-y |
| THU | US Durable goods orders         | 4.6% m-m   | 4% m-m     |
|     | Indonesia BI 7D RRR             | 5.75%      | 5.75%      |
|     | S. Korea BOK policy meeting     | 3.5%       | 3.5%       |
| FRI | US Jackson Hole                 |            |            |
|     | Malaysia CPI                    | 2.4% y-y   | 2.1% y-y   |
|     | Singapore Industrial production | -4.9% y-y  | -4.4% y-y  |

วิกิจ ธีรธรรมรัตน์ Tel. (662) 618-1336

นักวิเคราะห์การลงทุนปัจจัยพื้นฐานด้านตลาดหุ้น/ปัจจัยทางเทคนิค

นภนต์ ใจแสน นักวิเคราะห์การลงทุนปัจจัยพื้นฐานด้านตลาดหุ้น

ภูวศล ภูสออดเงิน, AISA นักวิเคราะห์การลงทุนปัจจัยพื้นฐานด้านตลาดหุ้น

### สรุปผลตอบแทนหลักทรัพย์ที่แนะนำรายวัน

| ชื่อหุ้น | วันที่เริ่มแนะนำ | ราคาเปิด ณ.วันที่เริ่มแนะนำ | ราคาสูงสุดนับจากวันที่แนะนำ | ราคาปิดล่าสุด (เมื่อวาน) | %เปลี่ยนแปลงล่าสุด | คำแนะนำ          |
|----------|------------------|-----------------------------|-----------------------------|--------------------------|--------------------|------------------|
| BMSCITH  | 03/01/2023       | 11.57                       | 11.69                       | 11.05                    | -4.49%             |                  |
| BMSCG    | 03/01/2023       | 11.19                       | 11.63                       | 10.17                    | -9.12%             |                  |
| KBANK    | 12/06/2023       | 132.50                      | 136.53                      | 131.00                   | -1.13%             | ถือ              |
| BBL      | 26/06/2023       | 163.50                      | 175.00                      | 166.50                   | 1.83%              | ถือ              |
| PTT      | 06/07/2023       | 33.75                       | 36.50                       | 35.50                    | 5.19%              | ขายเมื่อ 24 ส.ค. |
| SCB      | 11/07/2023       | 109.50                      | 118.50                      | 116.00                   | 5.94%              | ถือ              |
| SCGP     | 12/07/2023       | 36.50                       | 40.50                       | 39.00                    | 6.85%              | ถือ              |
| SFLEX    | 12/07/2023       | 4.14                        | 4.50                        | 4.28                     | 3.38%              | ถือ              |
| CBG      | 14/07/2023       | 68.25                       | 89.50                       | 85.50                    | 25.27%             | ถือ              |
| STEC     | 18/07/2023       | 9.80                        | 12.00                       | 11.30                    | 15.31%             | ถือ              |
| ADVANC   | 27/07/2023       | 223.00                      | 228.00                      | 220.00                   | -1.35%             | ถือ              |

|       |            |        |        |        |        |                  |
|-------|------------|--------|--------|--------|--------|------------------|
| CK    | 03/08/2023 | 21.50  | 23.50  | 23.30  | 8.37%  | ถือ              |
| CIVIL | 08/08/2023 | 2.20   | 2.26   | 2.14   | -2.73% | ถือ              |
| BH    | 10/08/2023 | 239.00 | 266.00 | 260.00 | 8.79%  | ขายเมื่อ 24 ส.ค. |
| PROUD | 11/08/2023 | 2.08   | 2.14   | 2.02   | -2.88% | ถือ              |
| NEX   | 15/08/2023 | 10.70  | 13.40  | 13.10  | 22.43% | ถือ              |
| NRF   | 18/08/2023 | 5.60   | 6.05   | 5.95   | 6.25%  | ถือ              |
| PLANB | 23/08/2023 | 9.40   | 9.45   | 9.20   | -2.13% | ถือ              |
| COM7  | 24/08/2023 | 31.75  | 32.25  | 31.75  | 0.00%  | ถือ              |
| DITTO | 24/08/2023 | 33.75  | 34.50  | 33.50  | -0.74% | ถือ              |

Source: ASPEN

Deletion: 12 ก.ค. BA -11.80% CENTEL -9.50%  
 14 ก.ค. ILM -2.29% CPN 0%  
 18 ก.ค. GFPT -2.44%  
 19 ก.ค. CPALL 0%  
 26 ก.ค. BEC -4.27%  
 03 ส.ค. BDMS -0.88% SIRI -2.63% BTS +3.33% AOT -1.74% INTUCH -2.60%  
 07 ส.ค. LH -0.59% SJVD -3.11% SPALI -5.09%  
 16 ส.ค. GULF +3.21% SPRC +0.55%  
 21 ส.ค. CHAYO +9.22% TPAC -6.36%  
 24 ส.ค. PTT +5.19% BH +8.79%

## Trend Forecasting | 25 สิงหาคม 2566

SET Index ปิด 1,557.41 (+0.54%) มูลค่าการซื้อขาย 6.8 หมื่นล้านบาท.

SET “ขึ้นแต่! ปิดไม่สวย ปิดต่ำ วางแผนอย่างไร ไปติดตามกัน”



SET Index รับ 1,550 จุด ด้าน 1,563 จุด

แนวโน้ม SET พักตัวระยะสั้น...ติดโซนด้าน!



เล่าด้วยภาพ SET Index ขึ้นต่อ ทดสอบด้านโซนด้านสำคัญ 1,560 จุด ซึ่งเคยทำจุดสูงสุดไว้ต้นเดือนส.ค. แต่ไม่ผ่าน ปิดไม่สวย ปิดต่ำ อาจส่งผลให้แนวโน้มระยะสั้น ดัชนีจะพักตัว เพื่อลดตึกความร้อนแรง (ปรับตัวขึ้น 4 วันติดต่อกัน) อย่างไรก็ตามโครงสร้างระยะกลาง ยังมีโอกาสไปต่อ ทะลุด้าน Bullish triangle คล้ายรูปแบบในอดีต สรุป: แนวโน้มตลาดหากพักตัวย่อไม่น่ากังวล (ขึ้นมากแต่ลงน้อย) ตามแผนที่ให้ไว้ บล. แอบสังเกต หุ่นใหญ่ หุ่นขึ้นแรงๆ อาจพัก ขณะที่หุ่นกลาง-เล็ก มีลุ้นฟื้นตัวขึ้นตามครับ

Stocks focus: EA ขึ้นจากโซนล่าง ทะลุด้าน 135 / DELTA & KCE ร้อนแรง กำลังทดสอบจุดด้าน แนวระวังแรงขายทำกำไร!

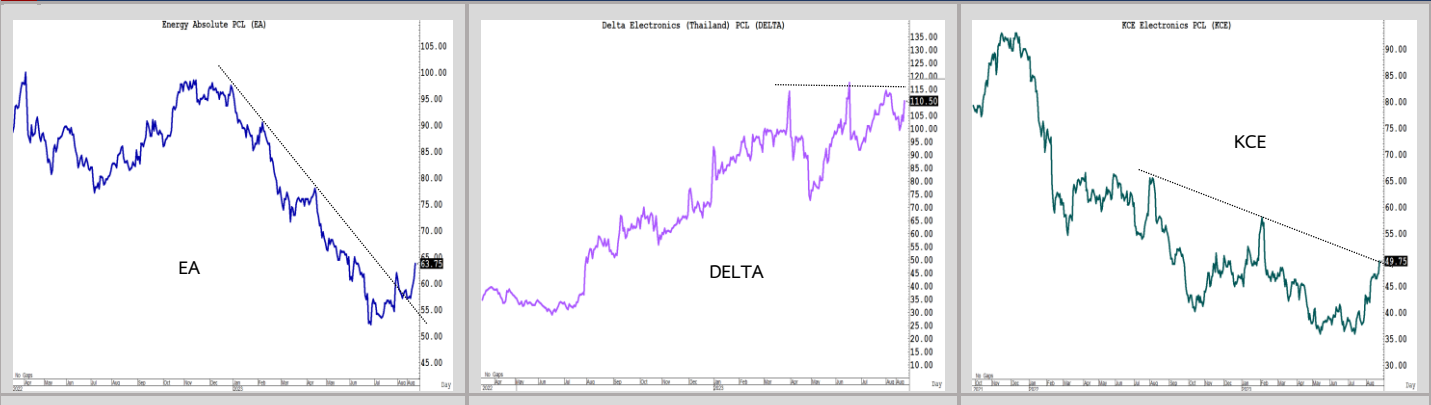

Technical follow up

| Stock | Recommend          | Comment  |
|-------|--------------------|--|
| CBG   | Run trend          | ได้ปันผลฟรี + ส่วนต่างราคา...ได้ 2 เด้งตามแผน!                 |
| AOT   | ซื้อไม่แรก 24 ส.ค. | Bullish Systematical triangle....โครงสร้างกลับตัวขาขึ้นรอบใหม่ |
| EA    | ซื้อไม่แรก 23 ส.ค. | วอลุ่มเข้า อันดับ 2 ของตลาด มาตามนัด แนะนำ run trend           |
| M     | ซื้อไม่แรก 23 ส.ค. | Breakout ขาขึ้นรอบใหม่ (ต้นทาง)                                |
| FORTH | ซื้อไม่แรก 23 ส.ค. | ทะลุ week high > 32....ตามเงื่อนไขแนะนำซื้อเพิ่มไม้ 2          |

ธนรัตน์ อิศรกุล นักวิเคราะห์การลงทุนปัจจัยพื้นฐานด้านหลักทรัพย์และปัจจัยทางเทคนิค  
Thanarut@bualuang.co.th +662-618-1334

Sector rotation: Domestic เด่นกว่า Energy & Petro



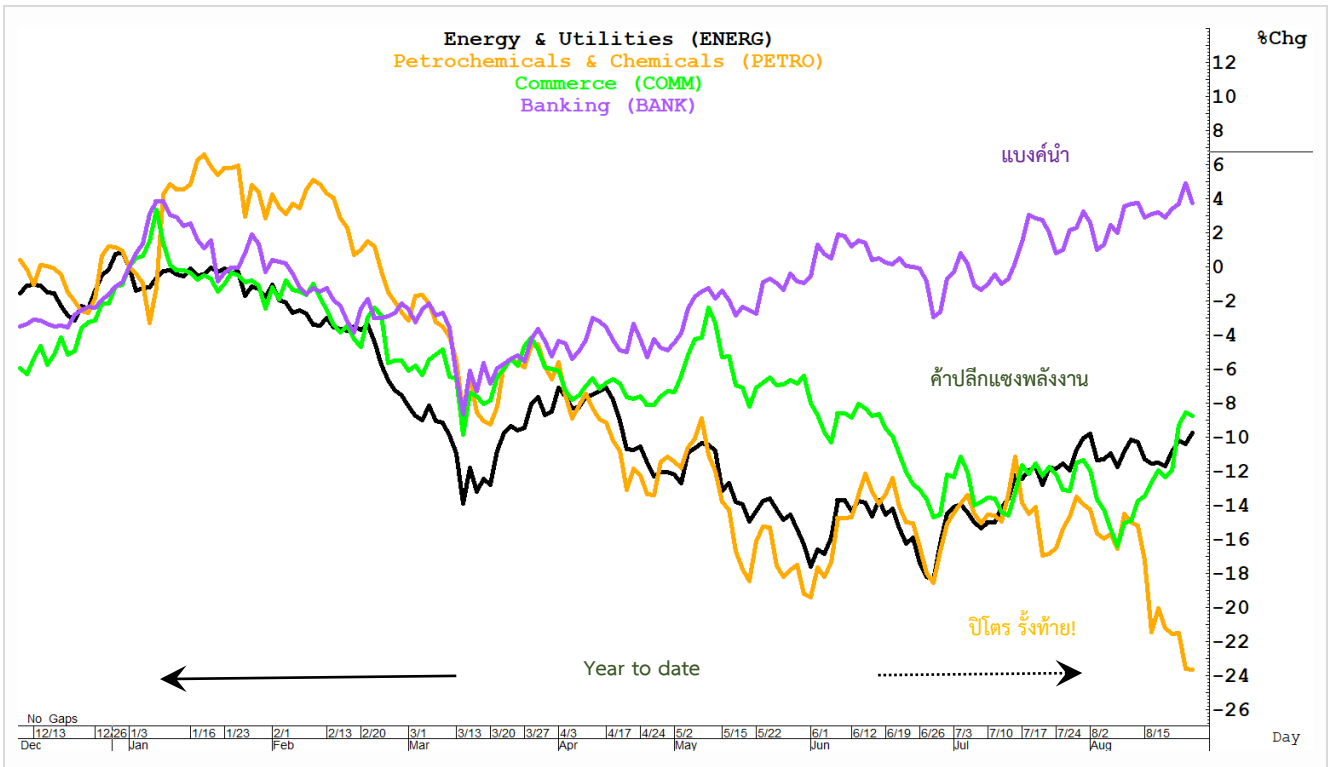

รีวิวพอร์ต.....ผลตอบแทนรายเดือนพลิกกลับเป็น +

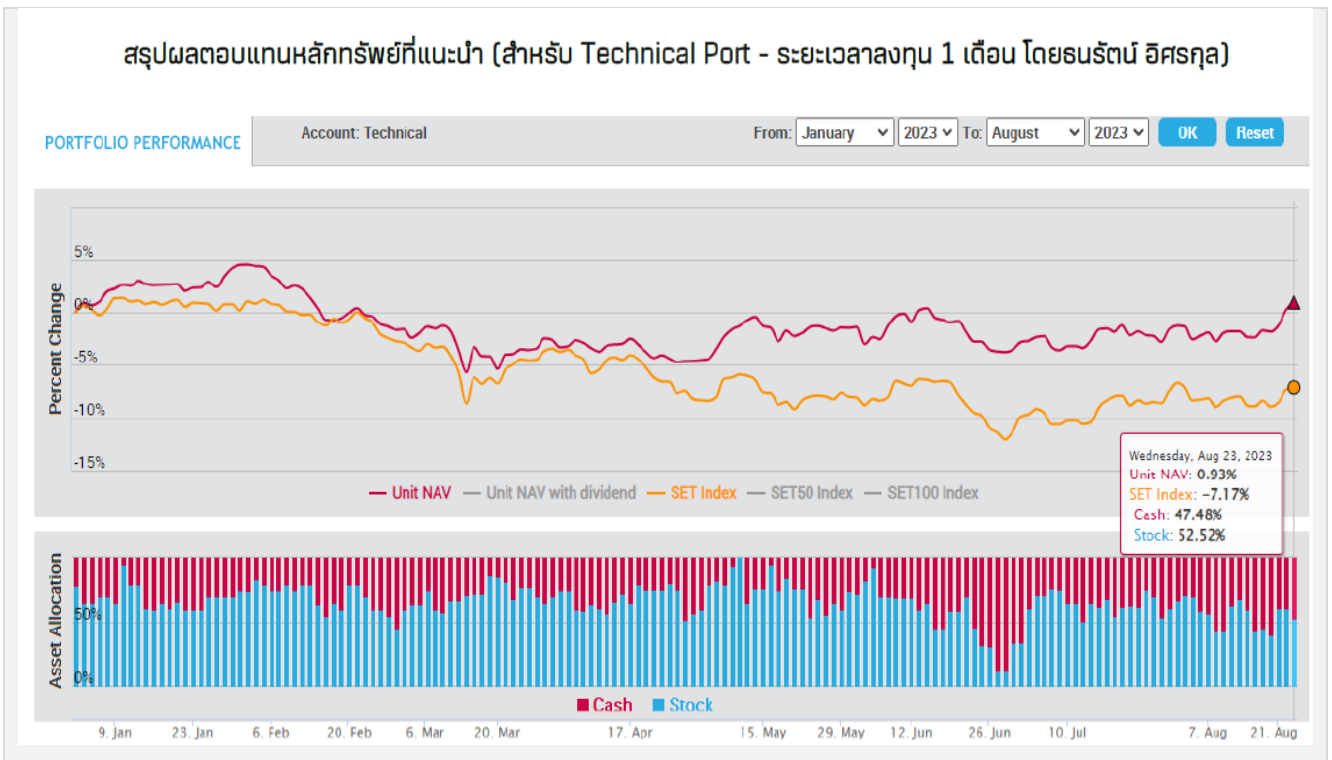

Track with Technical:

“แผนเทรดเข้าทาง... แนะนำหุ้นต่อ & ซื้อเพิ่ม”

แนะนำ “ถูกทาง.....ถือต่อ”

มุมมอง

หุ้นด้านแรก

EA (พลังงานบริษัท)

แนวรับ 60

แนวต้าน 65/68

(Stop loss < 58)

คำแนะนำ

EA ทะลุเส้น EMA 50 วัน ล่าสุดทะลุ week high ได้สำเร็จ! จับดาวอ้อมเพิ่มขึ้นอย่างมีนัยสำคัญเป็นตัวแปรกำหนดจุดกลับตัว นอกจากนี้ RSI > 50 บ่งชี้ความแข็งแกร่งด้านราคา แม่นยำ ถูกทางและถือต่อ ลุ้นด้านแรก 65 ไม่น่ายาก!

Note: EA แนะนำซื้อไม้แรกเมื่อวันที่ 23 ส.ค.



แนะนำ “ซื้อ”

มุมมอง Double bottom & bullish divergence

แนวรับ 37

แนวต้าน 44-45

(Stop loss < 35)

คำแนะนำ

SCGP จับตาโครงสร้าง price pattern “Double bottom” บ่งชี้จุดต่ำสุดผ่านพ้น กำลังกลับตัวเปลี่ยนเป็นขาขึ้นรอบใหม่ ขณะที่ RSI & Volume หนุนภาวะกระทิง bull run แผนซื้อแนวรับ 37 ด้าน 44-45 เดือนไขปิดความเสี่ยงไม่ควรลงต่ำกว่าจุดคัทที่ 35

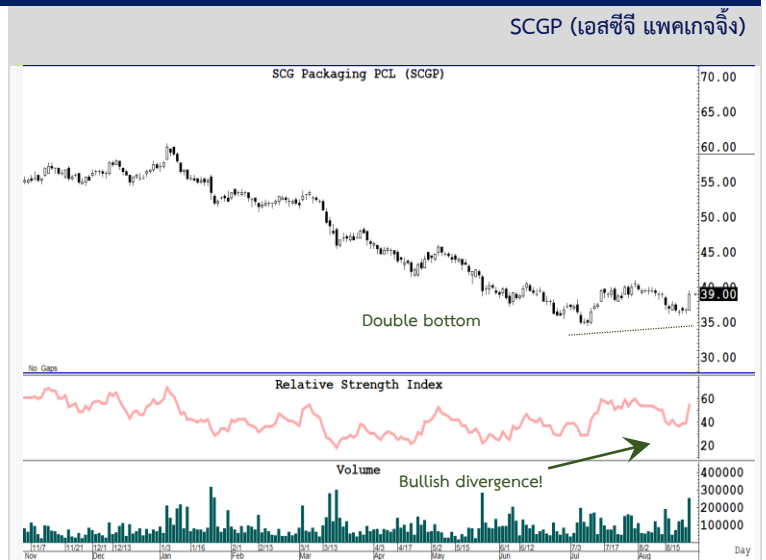

แนะนำ “ถูกทาง.....ถือต่อ”

มุมมอง Bullish Rectangle แม่นยำ!

แนวรับ 32

แนวต้าน 35/40

(Stop loss < 30)

คำแนะนำ

FORTH กราฟสวย ทะลุด้าน Bullish Rectangle เดือนไขกลับตัวขาขึ้นรอบใหม่ ขณะที่ volume outstanding หนุนโครงสร้างกระทิง ถูกทางและถือต่อ แนวรับ 32 ด้าน 35 และ 40 เดือนไขปิดความเสี่ยงไม่ควรลงต่ำกว่าจุดคัทที่ 30

Note: FORTH แนะนำซื้อไม้แรกเมื่อวันที่ 23 ส.ค.



รายงานตัวเลขเศรษฐกิจสำคัญประจำสัปดาห์

United States

Economic Releases

| Date       | Event                                       | Period | Survey | Actual | Prior | Revised         | Relevance |
|------------|---|--------|--------|--------|-------|-----------------|-----------|
| 22/08/2023 | Philadelphia Fed Non-Manufacturing Activity | Aug    | --     | -13.1  | 1.4   | --              | 3.10078   |
| 22/08/2023 | Existing Home Sales                         | Jul    | 4.15m  | 4.07m  | 4.16m | --              | 86        |
| 22/08/2023 | Existing Home Sales MoM                     | Jul    | -0.2%  | -2.2%  | -3.3% | รวมด้านตลาดหุ้น | 10        |
| 22/08/2023 | Richmond Fed Manufact. Index                | Aug    | -10.0  | -7.0   | -9.0  | --              | 70.5426   |

**Thailand**

**Economic Releases**

| Date       | Event                                   | Period | Survey   | Actual | Prior   | Revised | Relevance |
|------------|---|--------|----------|--------|---------|---------|-----------|
| 21/08/2023 | GDP SA QoQ                              | 2Q     | 1.2%     | 0.2%   | 1.9%    | 1.7%    | 65.3846   |
| 21/08/2023 | GDP YoY                                 | 2Q     | 3.0%     | 1.8%   | 2.7%    | 2.6%    | 84.6154   |
| 24/08/2023 | Car Sales                               | Jul    | --       | 58419  | 64440   | --      | 34.6154   |
| 25/08/2023 | Customs Exports YoY                     | Jul    | -2.80%   | --     | -6.40%  | --      | 76.9231   |
| 25/08/2023 | Customs Imports YoY                     | Jul    | -8.75%   | --     | -10.30% | --      | 57.6923   |
| 25/08/2023 | Customs Trade Balance                   | Jul    | -\$1386m | --     | \$58m   | --      | 30        |
| 25/08/2023 | Bloomberg Aug. Thailand Economic Survey |        |          |        |         |         | 0         |

Sources: Bloomberg

PORTFOLIO PERFORMANCE

Account: Daily

From: January 2023 To: August 2023 OK Reset

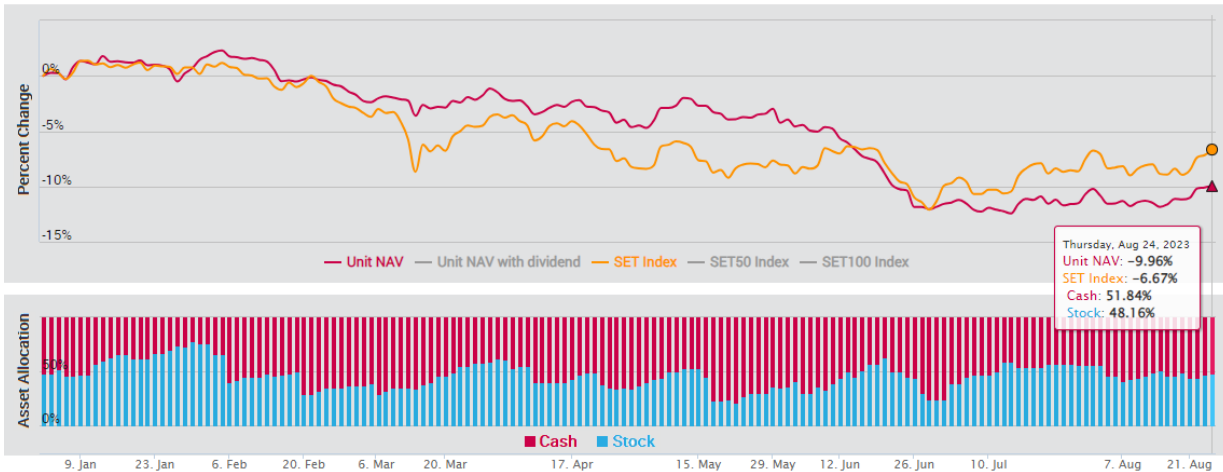

- เน้นการจับจังหวะ "Timing" ในการลงทุนหุ้น โดยพิจารณาจากปัจจัยแวดล้อมต่างๆ ที่ "กำลังจะ หรือ จะมี" อิทธิพลต่อราคาหุ้น
- สามารถเลือกหุ้นที่อยู่นอกเหนือจาก BLS Universe
- ผลตอบแทนวัดตาม "Direction" ของราคาหุ้นเป็นหลัก

สรุปผลตอบแทนหลักทรัพย์สินที่แนะนำ (สำหรับ Model Port - ระยะเวลาลงทุน 3-6 เดือน โดยคุณปรเมศร์ ทองบัว)

PORTFOLIO PERFORMANCE

Account: Port-Ob1

From: January 2023 To: August 2023 OK Reset

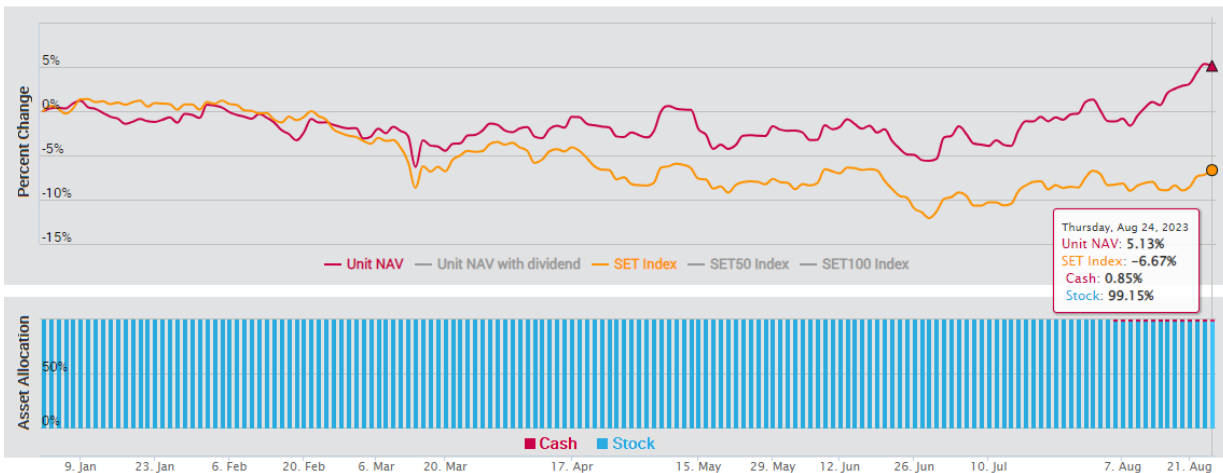

เน้นปัจจัยพื้นฐานเป็นหลัก โดยลงทุนเฉพาะหุ้นที่นักวิเคราะห์ของบล.บัวหลวงติดตามและมีการออกรายงาน และเลือกลงทุนหุ้น 100% ตลอดโดยมีจำนวน 10 ตัว และให้น้ำหนักของแต่ละหุ้นผันแปรตามขนาดของหุ้น

สรุปผลตอบแทนหลักทรัพย์สินที่แนะนำ (สำหรับ Technical Port - ระยะเวลาลงทุน 1 เดือน โดยธนรัตน์ อิศรกุล)

PORTFOLIO PERFORMANCE

Account: Technical

From: January 2023

To: August 2023

OK Reset

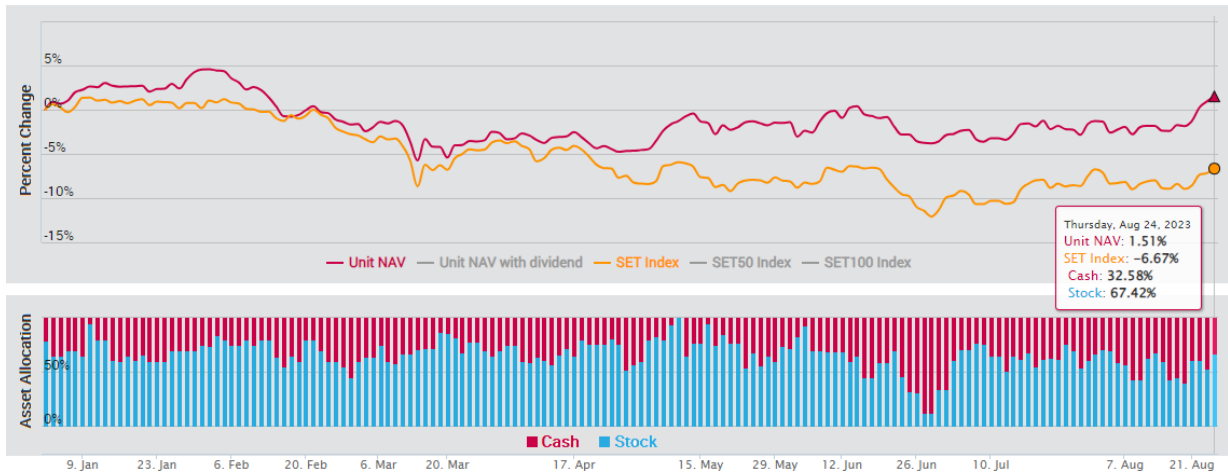

การวิเคราะห์ทางเทคนิค : เป็นการวิเคราะห์รูปแบบราคาและสถิติ ที่ศึกษาพฤติกรรมของราคาหุ้น หรือพฤติกรรมของตลาดในอดีตโดยใช้หลักสถิติ เพื่อนำมาใช้คาดการณ์พฤติกรรม การเคลื่อนไหวของราคาหุ้นในอนาคต วัตถุประสงค์เพื่อการคาดการณ์การเคลื่อนไหวราคาหุ้นในอนาคตและช่วยหาจังหวะการลงทุนที่เหมาะสม

| Mon                   | Tue                      | Wed                   | Thu                  | Fri                     |
|-----------------------|--------------------------|-----------------------|----------------------|-------------------------|
| 21 Aug 23             | 22 Aug 23                | 23 Aug 23             | 24 Aug 23            | 25 Aug 23               |
| XD DCC 0.013 Baht     | XD LHSC 0.15 Baht        | XD AIMCG 0.13 Baht    | XD BAREIT 0.134 Baht | XD BRRGIF 0.05 Baht     |
| XD TPRIME 0.1134 Baht | XD QHPF 0.132 Baht       | XD AIMIRT 0.223 Baht  | XD BKI 3.75 Baht     | XD JUBILE 0.25 Baht     |
| XD WHABT 0.165 Baht   | XD ALLY 0.17 Baht        | XD AMATAR 0.16 Baht   | XD KAMART 0.09 Baht  | XD NER 0.05 Baht        |
| XD WHART 0.193 Baht   | XD KTBSTMR 0.1745 Baht   | XD BGC 0.06 Baht      | XD AI 0.1 Baht       | XD PSH 0.31 Baht        |
| XD BOL 0.145 Baht     | XD LHHOTEL 0.33 Baht     | XD B-WORK 0.1807 Baht | XD AIT 0.15 Baht     | XD SNP 0.25 Baht        |
| XD CPAXT 0.18 Baht    | XD LHPF 0.1 Baht         | XD CPNREIT 0.29 Baht  | XD ASIAN 0.08 Baht   | XD SPCG 0.3 Baht        |
| XD KCE 0.6 Baht       | XD SUPEREIF 0.15798 Baht | XD IMPACT 0.14 Baht   | XD AUCT 0.26 Baht    | XD STP 0.1 Baht         |
| XD PIMO 0.01 Baht     | XD 2S 0.1 Baht           | XD BROOK 0.005 Baht   | XD BAFS 0.08 Baht    | XD TVO 0.16 Baht        |
| XD RPH 0.11 Baht      | XD ARROW 0.1 Baht        | XD BVG 0.027 Baht     | XD BH 1.35 Baht      | XR TVDH 7 : 1 @0.55Baht |
| XD SCM 0.1 Baht       | XD KIAT 0.01 Baht        | XD GC 0.2 Baht        | XD BH-P 1.35 Baht    |                         |
| XD THANA 0.04 Baht    | XD MGT 0.03 Baht         | XD GPI 0.065 Baht     | XD BIS 0.04 Baht     |                         |
| XD TNP 0.04 Baht      | XD SNNP 0.232 Baht       | XD III 0.2 Baht       | XD BJC 0.15 Baht     |                         |
| XD TU 0.3 Baht        | XD SPALI 0.7 Baht        | XD ILM 0.25 Baht      | XD BRI 0.115 Baht    |                         |
| XD GGC 0.1 Baht       | XD TOG 0.2 Baht          | XD INTUCH 1.47 Baht   | XD CBG 0.4 Baht      |                         |
| XD JASIF 0.23 Baht    | XD UTP 0.33 Baht         | XD M 0.6 Baht         | XD CHG 0.02 Baht     |                         |
|                       | XD QHHR 0.15 Baht        | XD MAJOR 0.5 Baht     | XD D 0.06 Baht       |                         |
|                       |                          | XD OSP 0.4 Baht       | XD DMT 0.35 Baht     |                         |
|                       |                          | XD PDG 0.01 Baht      | XD DREIT 0.2 Baht    |                         |
|                       |                          | XD PHOL 0.09 Baht     | XD ECL 0.03 Baht     |                         |
|                       |                          | XD PLT 0.06 Baht      | XD FSMART 0.18 Baht  |                         |
|                       |                          | XD POLY 0.09 Baht     | XD HTC 0.96 Baht     |                         |
|                       |                          | XD QH 0.05 Baht       | XD INSET 0.04 Baht   |                         |
|                       |                          | XD SAT 0.38 Baht      | XD JMT 0.34 Baht     |                         |
|                       |                          | XD SC 0.08 Baht       | XD KJL 0.15 Baht     |                         |
|                       |                          | XD SMPC 0.21 Baht     | XD LH 0.2 Baht       |                         |
|                       |                          | XD SUN 0.1 Baht       | XD MEGA 0.8 Baht     |                         |
|                       |                          | XD SVR 0.2 Baht       | XD NNCL 0.05 Baht    |                         |
|                       |                          | XD TASCOS 0.25 Baht   | XD NOBLE 0.081 Baht  |                         |
|                       |                          | XD TEAM 0.08 Baht     | XD NSL 0.3 Baht      |                         |
|                       |                          | XD TQR 0.174 Baht     | XD PM 0.35 Baht      |                         |
|                       |                          | XD UEC 0.1 Baht       | XD PT 0.3 Baht       |                         |
|                       |                          |                       | XD RCL 0.25 Baht     |                         |
|                       |                          |                       | XD SAMTEL 0.04 Baht  |                         |
|                       |                          |                       | XD SGP 0.1 Baht      |                         |
|                       |                          |                       | XD SKR 0.09 Baht     |                         |
|                       |                          |                       | XD SMIT 0.1 Baht     |                         |
|                       |                          |                       | XD SNC 0.25 Baht     |                         |
|                       |                          |                       | XD SO 0.2 Baht       |                         |
|                       |                          |                       | XD SYNEX 0.1 Baht    |                         |
|                       |                          |                       | XD TACC 0.17 Baht    |                         |
|                       |                          |                       | XD TFG 0.02 Baht     |                         |
|                       |                          |                       | XD TKN 0.21 Baht     |                         |
|                       |                          |                       | XD TKS 0.08 Baht     |                         |
|                       |                          |                       | XD TMT 0.15 Baht     |                         |
|                       |                          |                       | XD UVAN 0.3 Baht     |                         |
|                       |                          |                       | XD VCOM 0.12 Baht    |                         |
|                       |                          |                       | XD WORK 0.15 Baht    |                         |
|                       |                          |                       | XD AAI 0.05 Baht     |                         |
|                       |                          |                       | XD AMATA 0.25 Baht   |                         |
|                       |                          |                       | XD PSL 0.05 Baht     |                         |
|                       |                          |                       | XD SITHAI 0.02 Baht  |                         |
|                       |                          |                       | XD WINNER 0.07 Baht  |                         |

| Mon                   | Tue                     | Wed                 | Thu              | Fri      |
|-----------------------|-------------------------|---------------------|------------------|----------|
| 28 Aug 23             | 29 Aug 23               | 30 Aug 23           | 31 Aug 23        | 1 Sep 23 |
| XD GVREIT 0.2015 Baht | XD FUTUREPF 0.2049 Baht | XD HTECH 0.025 Baht | XD BCH 0.1 Baht  |          |
| XD IVL 0.25 Baht      | XD PROSPECT 0.22 Baht   | XD KCAR 0.26 Baht   | XD XO 0.358 Baht |          |
| XD ASF 0.08 Baht      | XD AH 0.7 Baht          | XD LUXF 0.33 Baht   |                  |          |
| XD AYUD 0.9 Baht      | XD CCET 0.04 Baht       |                     |                  |          |
| XD BLG 0.03 Baht      | XD FORTH 0.25 Baht      |                     |                  |          |
| XD CK 0.15 Baht       | XD FPI 0.06 Baht        |                     |                  |          |

| Mon       | Tue       | Wed       | Thu       | Fri                              |
|-----------|-----------|-----------|-----------|----------------------------------|
| 16 Oct 23 | 17 Oct 23 | 18 Oct 23 | 19 Oct 23 | 20 Oct 23                        |
|           |           |           |           | XR CV 1 : 2@1Baht<br>XW CV 2 : 1 |



Note-XD Cash Dividend, XD (ST) Stock Dividend, PD Payment Date, XR- Right for Common  
XW- Right for Warrant XM- Right for meeting  
Sources: SET, Bualuang research

| Company | Results Date | Analyst Meeting |             | Analyst View & Comments |
|---------|--------------|-----------------|-------------|-------------------------|
|         | d/m/y        | Date            | Time        |                         |
| ADVANC  | 7-Aug        | 8-Aug           | 8.30-9.30   | Positive                |
| TU      | 7-Aug        | 8-Aug           | 9.30-10.50  | Slightly positive       |
| CPAXT   | 7-Aug        | 10-Aug          | 10:00-12:00 | Neutral                 |
| ITEL    | 8-Aug        |                 |             |                         |
| AP      | 8-Aug        |                 |             |                         |
| SPALI   | 8-Aug        |                 |             |                         |
| BOL     | 8-Aug        |                 |             |                         |
| KCE     | 8-Aug        | 9-Aug           | 14.00-16.00 |                         |
| THCOM   | 8-Aug        | 10-Aug          | 10.00-12.00 | Neutral                 |
| MTC     | 8-Aug        | 10-Aug          | 10.30-12.00 |                         |
| SPRC    | 8-Aug        | 9-Aug           | 10:00-12:00 | Positive                |
| COM7    | 8-Aug        | 17-Aug          | 13.15-14.00 | Positive                |
| DOHOME  | 8-Aug        | 10-Aug          | 16:30-18:00 | Negative                |
| SC      | 9-Aug        |                 |             |                         |
| NETBAY  | 9-Aug        |                 |             |                         |
| TFG     | 9-Aug        |                 |             | Negative                |
| KEX     | 9-Aug        |                 |             |                         |
| GPSC    | 9-Aug        |                 |             |                         |
| III     | 9-Aug        |                 |             |                         |
| OSP     | 9-Aug        |                 |             |                         |
| OR      | 9-Aug        | 16-Aug          | 10:00-12:00 | Positive                |
| IRPC    | 9-Aug        | 18-Aug          | 14:00-16:00 | Cautious                |
| TOP     | 9-Aug        | 17-Aug          | 10:00-12:00 | Positive                |
| BCP     | 9-Aug        |                 |             |                         |
| PTTGC   | 9-Aug        | 10-Aug          | 14:00-16:00 | Cautious                |
| BJC     | 9-Aug        | 16-Aug          | 15.30-17.00 | Positive                |
| SAT     | 10-Aug       |                 |             |                         |
| BH      | 10-Aug       |                 |             |                         |
| LH      | 10-Aug       |                 |             |                         |
| CIVIL   | 10-Aug       |                 |             |                         |
| YGG     | 10-Aug       |                 |             |                         |
| WORK    | 10-Aug       |                 |             |                         |
| MAJOR   | 10-Aug       | 11-Aug          | 10.00-12.00 |                         |
| PLANB   | 10-Aug       | 11-Aug          | 11.00-12.00 |                         |
| GFPT    | 10-Aug       | 10-Aug          | 13.30-14.30 | Positive                |
| INTUCH  | 10-Aug       |                 |             |                         |
| JASIF   | 10-Aug       |                 |             |                         |
| GULF    | 10-Aug       | tbc             |             |                         |
| WHA     | 10-Aug       | 17-Aug          | 15.00-16.00 |                         |
| WHAUP   | 10-Aug       | 17-Aug          | 13.30-14.30 |                         |
| BEM     | 10-Aug       | 17-Aug          | 14.00-15.00 |                         |
| AWC     | 10-Aug       |                 |             |                         |
| CBG     | 10-Aug       |                 |             |                         |
| M       | 10-Aug       |                 |             |                         |
| JMT     | 10-Aug       |                 |             |                         |

| Company | Results Date | Analyst Meeting |             | Analyst View & Comments |
|---------|--------------|-----------------|-------------|-------------------------|
|         | d/m/y        | Date            | Time        |                         |
| TIDLOR  | 10-Aug       |                 |             |                         |
| PTT     | 10-Aug       | 21-Aug          | 14:00-16:00 | Positive                |
| BANPU   | 10-Aug       | 17-Aug          | 10:45-12:30 | Neutral                 |
| CPALL   | 10-Aug       | 11-Aug          | 13.00-14.00 | Positive                |
| AH      | 11-Aug       | 29-Aug          | 14.00-15.00 |                         |
| BDMS    | 11-Aug       |                 |             |                         |
| CHG     | 11-Aug       |                 |             |                         |
| PSH     | 11-Aug       |                 |             |                         |
| IP      | 11-Aug       |                 |             |                         |
| BEC     | 11-Aug       | 17-Aug          | 14.00-16.00 |                         |
| HUMAN   | 11-Aug       |                 |             |                         |
| DITTO   | 11-Aug       |                 |             |                         |
| MGC     | 11-Aug       |                 |             |                         |
| CPF     | 11-Aug       | 15-Aug          | 10.00-12.00 | Negative                |
| TVO     | 11-Aug       | 15-Aug          | 14.00-15.30 | Neutral                 |
| BTG     | 11-Aug       | 15-Aug          | 9.00-10.00  | Negative                |
| AAV     | 11-Aug       | 15-Aug          |             |                         |
| AMATA   | 11-Aug       |                 |             |                         |
| AOT     | 11-Aug       |                 |             |                         |
| CENTEL  | 11-Aug       |                 |             |                         |
| MINT    | 11-Aug       |                 |             |                         |
| BAM     | 11-Aug       |                 |             |                         |
| IVL     | 11-Aug       | 1-Aug           |             | Positive                |
| TPAC    | 11-Aug       |                 |             |                         |
| MEB     | 11-Aug       | NA              |             |                         |
| NEX     | 15-Aug       |                 |             |                         |
| BCH     | 15-Aug       |                 |             |                         |
| SIRI    | 15-Aug       |                 |             |                         |
| SFLEX   | 15-Aug       |                 |             |                         |
| CK      | 15-Aug       |                 |             |                         |
| STEC    | 15-Aug       |                 |             |                         |
| VGI     | 15-Aug       |                 |             |                         |
| RS      | 15-Aug       | 16-Aug          | 10.30-12.00 |                         |
| BGRIM   | 15-Aug       | 16-Aug          | 14.00-15.00 |                         |
| SJWD    | 15-Aug       | 16-Aug          |             |                         |
| BTS     | 15-Aug       | 18-Aug          |             |                         |
| ERW     | 15-Aug       |                 |             |                         |
| SAWAD   | 15-Aug       |                 |             |                         |
| CPN     | 15-Aug       | 18-Aug          | 10:00-12:00 | Neutral                 |
| CRC     | 15-Aug       | 16-Aug          | 13.00-15.00 | Neutral                 |
| FORTH   | 16-Aug       |                 |             |                         |
| TFM     |              | 8-Aug           | 11.00-12.00 | Positive                |
| KTC     |              | 16-Aug          | 10.15-12.00 |                         |

Sources: SET, Bualuang research

## Bualuang Securities Public Company Limited

## DISCLAIMER

BUALUANG SECURITIES PUBLIC COMPANY LIMITED (BLS) is a subsidiary of BANGKOK BANK PUBLIC COMPANY LIMITED (BBL). This document is produced based upon sources believed to be reliable but their accuracy, completeness or correctness is not guaranteed. The statements or expressions of opinion herein were arrived at after due and careful consideration to use as information for investment. Expressions of opinion contained herein are subject to change without notice. This document is not, and should not be construed as, an offer or the solicitation of an offer to buy or sell any securities. The use of any information shall be at the sole discretion and risk of the user.

BUALUANG SECURITIES PUBLIC COMPANY LIMITED MAY BE IN RELATIONSHIP WITH THE SECURITIES IN THIS REPORT. "Opinions, projections and other information contained in this report are based upon sources believed to be accurate including the draft prospectus, but no responsibility is accepted for any loss occasioned by reliance placed upon the contents hereof. Bualuang Securities Public Company Limited may from time to time perform investment, advisory or other services for companies mentioned in this report, as well as dealing (as principal or otherwise) in, or otherwise being interested in, any securities mentioned herein, This report does not constitute a solicitation to buy or sell any securities". Investors should carefully read details in the prospectus before making investment decision.

BUALUANG SECURITIES PUBLIC COMPANY LIMITED MAY ACT AS MARKET MAKER AND ISSUER OF DWs, AND ISSUER OF STRUCTURED NOTES ON THESE SECURITIES. The company may prepare the research reports on those underlying securities. Investors should carefully read the details of the derivative warrants and structured notes in the prospectus before making investment decisions.

|        |       |       |        |        |       |        |       |        |       |        |        |     |      |       |
|--------|-------|-------|--------|--------|-------|--------|-------|--------|-------|--------|--------|-----|------|-------|
| ADVANC | AMATA | AOT   | BDMS   | BH     | CBG   | CENTEL | CPALL | GLOBAL | GPSC  | IRPC   | KBANK  | KCE | KTC  | MINT  |
| PTG    | PTT   | PTTEP | PTTGC  | SCB    | SPRC  | TOP    | WHA   | STA    | BGRIM | GULF   | MTC    | AWC | CRC  | CPF   |
| CFN    | HANA  | HMPRO | IVL    | OSP    | SAWAD | BANFU  | BCH   | BTS    | SCC   | TU     | INTUCH | VGI | SCGP | COM7  |
| DOHOME | JMT   | CHG   | TTB    | BAM    | BCP   | KTB    | KKP   | OR     | BEM   | GUNKUL | EA     | RBF | STGT | JMART |
| BEC    | KEX   | RCL   | SINGER | TIDLOR | FORTH | DELTA  | SABUY | CKP    | TRUE  | PSL    | SIRI   | TQM | CK   | ERW   |
| MEGA   | SNNP  | TLI   | STEC   | EGCO   |       |        |       |        |       |        |        |     |      |       |

BUALUANG SECURITIES PUBLIC COMPANY LIMITED IS OR MAY BE AN UNDERWRITER/CO-UNDERWRITER/JOINT LEAD IN RESPECT OF THE INITIAL PUBLIC OFFERING (IPO) OF SECURITIES.

| Financial Advisor | Lead underwriter/<br>Underwriter/<br>Co-underwriter |
|-------------------|---|
|                   | KCG, COCOCO   |

### CG Rating

| Score Range | Score Range   | Description  |
|-------------|---------------|--------------|
| 90 – 100    |               | Excellent    |
| 80 – 89     |               | Very Good    |
| 70 – 79     |               | Good         |
| 60 – 69     |               | Satisfactory |
| 50 – 00359  |               | Pass         |
| Below 50    | No logo given | N/A          |

### Thailand's Private Sector Collective Action Coalition Against Corruption programme (Thai CAC) under Thai Institute of Directors

- companies that have **declared** their intention to join CAC, and
- companies **certified** by CAC.

## CORPORATE GOVERNANCE REPORT DISCLAIMER

This research report was prepared by Bualuang Securities Public Company Limited and refers to research prepared by Morgan Stanley. Morgan Stanley does not warrant or guarantee the accuracy or completeness of its research reports. Morgan Stanley reserves copyright and other proprietary rights in the material reproduced in this report. Morgan Stanley is under no obligation to inform Bualuang Securities or you if the views or information referred to or reproduced in this research report change.

### Corporate Governance Report disclaimer

The disclosure of the survey result of the Thai Institute of Directors Association (IOD) regarding corporate governance is made pursuant to the policy of the Office of the Securities and Exchange Commission. The IOD survey is based on the information of a company listed on the Stock Exchange of Thailand and the Market for Alternative Investment disclosed to the public and able to be accessed by a general public investor. The result, therefore, is from the perspective of a third party. It is not an evaluation of operation and is not based on inside information.

The survey result is as of the date appearing in the Corporate Governance Report of Thai Listed Companies. As a result, the survey result may be changed after that date. Bualuang Securities Public Company Limited neither confirms nor certifies the accuracy of such survey results.

“Disclaimer: The disclosure of the Anti-Corruption Progress Indicators of a listed company on the Stock Exchange of Thailand, which is assessed by the relevant institution as disclosed by the Office of the Securities and Exchange Commission, is made in order to comply with the policy and sustainable development plan for the listed companies. The relevant institution made this assessment based on the information received from the listed company, as stipulated in the form for the assessment of Anti-corruption which refers to the Annual Registration Statement (Form 56-1), Annual Report (Form 56-2), or other relevant documents or reports of such listed company. The assessment result is therefore made from the perspective of a third party. It is not an assessment of operation and is not based on any inside information. Since this assessment is only the assessment result as of the date appearing in the assessment result, it may be changed after that date or when there is any change to the relevant information. Nevertheless, Bualuang Securities Public Company Limited neither confirms, verifies, nor certifies the accuracy and completeness of the assessment result.”

## BUALUANG RESEARCH – RECOMMENDATION FRAMEWORK

### STOCK RECOMMENDATIONS

**BUY:** Expected positive total returns of 15% or more over the next 12 months.

**HOLD:** Expected total returns of between -15% and +15% over the next 12 months.

**SELL:** Expected negative total returns of 15% or more over the next 12 months.

**TRADING BUY:** Expected positive total returns of 15% or more over the next 3 months.

### SECTOR RECOMMENDATIONS

**OVERWEIGHT:** The industry, as defined by the analyst's coverage universe, is expected to outperform the relevant primary market index over the next 12 months.

**NEUTRAL:** The industry, as defined by the analyst's coverage universe, is expected to perform in line with the relevant primary market index over the next 12 months.

**UNDERWEIGHT:** The industry, as defined by the analyst's coverage universe, is expected to underperform the relevant primary market index over the next 12 months.

## IMPORTANT DISCLOSURES FOR U.S. PERSONS

This research report was prepared by Bualuang Securities Public Company Limited (“BLS”). BLS is not a registered broker-dealer in the United States and, therefore, is not subject to U.S. rules regarding the preparation of research reports and the independence of research analysts. This research report is provided for distribution to “major U.S. institutional investors” in reliance on the exemption from registration provided by Rule 15a-6 of the U.S. Securities Exchange Act of 1934, as amended (the “Exchange Act”).

Under no circumstances should any recipient of this research report effect any transaction to buy or sell securities or related financial instruments through BLS. Rosenblatt Securities Inc. accepts responsibility for the contents of this research report, subject to the terms set out below, to the extent that it is delivered to a U.S. person other than a major U.S. institutional investor.

The analyst whose name appears in this research report is not registered or qualified as a research analyst with the Financial Industry Regulatory Authority (“FINRA”) and may not be an associated person of Rosenblatt Securities Inc. and, therefore, may not be subject to applicable restrictions under FINRA Rules on communications with a subject company, public appearances and trading securities held by a research analyst account.

## Additional Disclosures

This research report is for distribution only under such circumstances as may be permitted by applicable law. This research report has no regard to the specific investment objectives, financial situation or particular needs of any specific recipient, even if sent only to a single recipient. This research report is not guaranteed to be a complete statement or summary of any securities, markets, reports or developments referred to in this research report. Neither BLS nor any of its directors, officers, employees or agents shall have any liability, however arising, for any error, inaccuracy or incompleteness of fact or opinion in this research report or lack of care in this research report’s preparation or publication, or any losses or damages which may arise from the use of this research report.

BLS may rely on information barriers, such as “Chinese Walls” to control the flow of information within the areas, units, divisions, groups, or affiliates of BLS.

Investing in any non-U.S. securities or related financial instruments (including ADRs) discussed in this research report may present certain risks. The securities of non-U.S. issuers may not be registered with, or be subject to the regulations of, the U.S. Securities and Exchange Commission. Information on such non-U.S. securities or related financial instruments may be limited. Foreign companies may not be subject to audit and reporting standards and regulatory requirements comparable to those in effect within the United States.

The value of any investment or income from any securities or related financial instruments discussed in this research report denominated in a currency other than U.S. dollars is subject to exchange rate fluctuations that may have a positive or adverse effect on the value of or income from such securities or related financial instruments.

Past performance is not necessarily a guide to future performance and no representation or warranty, express or implied, is made by BLS with respect to future performance. Income from investments may fluctuate. The price or value of the investments to which this research report relates, either directly or indirectly, may fall or rise against the interest of investors. Any recommendation or opinion contained in this research report may become outdated as a consequence of changes in the environment in which the issuer of the securities under analysis operates, in addition to changes in the estimates and forecasts, assumptions and valuation methodology used herein.

No part of the content of this research report may be copied, forwarded or duplicated in any form or by any means without the prior consent of BLS and BLS accepts no liability whatsoever for the actions of third parties in this respect.