

รอบด้าน ตลาดหุ้น

24 สิงหาคม 2566

สรุปภาวะตลาด 23 สิงหาคม 2566

ดัชนีตลาดหลักทรัพย์ไทย	เปลี่ยนแปลง	% การเปลี่ยนแปลง 1 วัน	% การเปลี่ยนแปลง YTD
1,549.01	3.41	0.22%	-7.74%
มูลค่าการซื้อขาย (ล้านบาท)		75,837.78	

ยอดการซื้อขาย (ล้านบาท)			
	ซื้อ	ขาย	สุทธิ
Institution	6,323.1	4,118.0	2,205.05
	8%	5%	
ProprietaryTrading	6,433.1	6,068.2	364.86
	8%	8%	
Foreign	37,636.5	37,798.3	-161.77
	50%	50%	
Retail	25,445.1	27,853.3	-2,408.15
	34%	37%	

5 อันดับหลักทรัพย์ที่มียอดซื้อขายสูงสุด			
หลักทรัพย์	ราคาปิด	เปลี่ยนแปลง (บาท)	ยอดซื้อขาย (ล้านบาท)
KBANK	132.50	2.50	6,550
CPALL	65.75	1.25	5,030
PTT	35.75	-0.50	4,100
SCB	117.50	3.00	3,080
BBL	170.00	-1.00	1,970

การเคลื่อนไหวของดัชนีรายกลุ่ม		
กลุ่ม	ปิด	% เปลี่ยนแปลง
Finance&Sec.	3,826.02	1.70
Auto	502.94	1.27
Bank	411.08	1.15
Commerce	36,170.10	0.82
Food	11,502.85	0.71
Property	242.99	0.59
Media	36.71	0.38
SET	1,549.01	0.22
Packaging	3,748.22	0.12
Energy	22,313.36	-0.18
ICT	158.46	-0.33
Electronics	12,459.78	-1.69
Petro	754.05	-2.63

ดัชนีต่างประเทศ			
	ปิด	1 วัน	YTD
DJIA	34,472.98	0.54	4.03
NASDAQ	13,721.03	1.59	32.10
FTSE	7,320.53	0.68	-3.09
NIKKEI	31,856.71	0.92	23.87
HSKI	17,845.92	0.31	-11.41
PCOMP (PH)	6,179.63	-0.53	-6.17
JCI (IN)	6,921.41	0.07	0.47
FBKMLCI (MY)	1,440.11	-0.79	-2.30
FSSTI (SP)	3,174.18	0.45	-2.21
Dubai (\$bb)	85.03	-1.20	5.86
THB/USD	34.95	-0.64	1.58
MLR (BBL)%	6.85		
BOT 1DRP%	2.25		
CPI (July)%	0.38		

What's in store ?

ภาพตลาดและแนวโน้ม โดยคุณวิกิจ ภิรธรรมรัตน์

วันนี้บอกต่อ

ตลาดหุ้นไทยสัปดาห์นี้ วิ่งขึ้นและแนวด้าน 1,540 จุด ได้ตามที่เราประเมิน และมีแนวโน้มขึ้นทดสอบกรอบบนที่เราวางไว้ คือ 1,550-1,570 จุด จะเกิดขึ้นภายในต้นเดือน ก.ย. นี้

กลยุทธ์ คงคำแนะนำ เลือกหุ้นที่เราเล็งไว้ผ่านงบการเงินที่ผ่านจุดต่ำสุด มีแนวโน้มฟื้นตัวต่อเนื่อง Q-Q พ่วงด้วยหุ้นเชื่อมโยงมาตรการกระตุ้นเศรษฐกิจในประเทศ หลังจัดตั้งรัฐบาลเสร็จในเดือน ก.ย. เช่น มาตรการกระตุ้นการบริโภค ทำให้เงินสะพัดและมีการหมุนเวียน (คำปลีก CBG OSP CPAXT CPALL PLANB ฯลฯ, สินค้าอุปโภคบริโภคในประเทศ SFLEX CBG PLANB, สินเชื่อรายย่อย), มาตรการกระตุ้นธุรกิจอสังหาริมทรัพย์ การเงิน และอสังหาริมทรัพย์โดยตรง เป็นต้น... (อ่านต่อหน้า 2)

หุ้นแนะนำวันนี้ : NEX COM7

วิเคราะห์ทางเทคนิค โดยคุณธนรัตน์ อิศรกุล

SET ลุ้นผ่านโซนต้านสำคัญ “Bullish triangle”

(อ่านต่อหน้า 9)

ปัจจัยที่ต้องติดตาม

- งานสัมมนา เฟด Jackson Hole ระหว่างวันที่ 25-26 ส.ค. นี้
- การเมืองในประเทศ: รอจัดตั้งรัฐบาลภายในเดือน ก.ย.
- ไชน่า เอเวอร์แกรนด์ กรุ๊ป (China Evergrande Group) บริษัทก่อสร้างรายใหญ่ของจีน ได้ยื่นคำร้องขอพิทักษ์ทรัพย์ตามกฎหมายล้มละลาย ซึ่งเป็นส่วนหนึ่งของการปรับโครงสร้างหนี้ครั้งใหญ่ที่สุดรายการหนึ่งของโลก
- งานไทยแลนด์ไฟท์สัปดาห์นี้ หนุนความเชื่อมั่น นลท.ต่างชาติ
- เฟทโก้ (สภาธุรกิจตลาดทุนไทย) เตรียมเสนอเกณฑ์ใหม่โอนเงินในตลาดหุ้นไทย เช่น แก่เกณฑ์ SSF หรือ อาจนำ LTF กลับมาใช้
- MSCI rebalancing (ใช้ราคาปิด 31 ส.ค., มีผล 1 ก.ย.)
MSCI Thailand: เข้า = TTB ออก = CBG, SAWAD
- MSCI Thailand Small Cap: เข้า = CBG, COM7, ITC, PSG, SAWAD ออก = PTL, SINGER, S

รายงานวันนี้ โดยนักวิเคราะห์ทางด้านพื้นฐาน

- Agro & Food (NEUTRAL) – ราคาหมูไทยฟื้นตัวในกลางเดือน ส.ค.
- Residential Property (NEUTRAL) – การเปิดตัวโครงการใหม่ลดลงในเดือน ก.ค. แต่ ส.ค. จะดีขึ้น
- อินเทอร์เน็ต เทคโนโลยี: ITEL (ซื้อ) – คว่าโอกาสสะสมตอนนี้ ก่อนจะไม่ทันการณ์
- สตาร์เฟล็กซ์: SFLEX (ซื้อ) – ได้เวลาซื้อหุ้น ก่อนที่ภาคบริโภคจะเร่งตัว

ภาพตลาดและแนวโน้ม

Market wrap & Outlook

สรุปภาพตลาดวานนี้

SET บวกต่อเนื่อง ตามคาด หุ้นใหญ่นำตลาดขึ้น ได้แก่ AOT KBANK SCB KTB CPALL GULF CPF EA CPN ADVANC และหุ้น
บวกแรง ได้แก่ BYD CHASE TNIFY PLUS CMO KGEN BVH NCAP ANAN SMT SKY PSG BE8 หุ้นกตตันตลาด ได้แก่ DELTA
PTT IML INTUCH TRUE SIRI BBL

แนวโน้มตลาดวันนี้

วันนี้บวกต่อ

“ตลาดหุ้นไทยสัปดาห์นี้ วิ่งขึ้นแตะแนวต้าน 1,540 จุด ได้ตามที่เราประเมิน และมีแนวโน้มขึ้นทดสอบกรอบบนที่เราวางไว้ คือ 1,550-
1,570 จุด จะเกิดขึ้นภายในต้นเดือน ก.ย.นี้”

กลยุทธ์ คงคำแนะนำ เลือกหุ้นที่เราเล็งไว้ผ่านงบการเงินที่ผ่านจุดต่ำสุด มีแนวโน้ม พื้นตัวดีต่อเนื่อง Q-Q พ่วงด้วยหุ้นเชื่อมโยง
มาตรการกระตุ้นเศรษฐกิจในประเทศ หลังจัดตั้งรัฐบาลเสร็จในเดือน ก.ย. เช่น มาตรการกระตุ้นการบริโภค ทำให้เงินสะพัดและมีการ
หมุนเวียน (ค้าปลีก CBG OSP CPAXT CPALL PLANB ฯลฯ, สินค้าอุปโภคบริโภคในประเทศ SFLEX CBG PLANB, สินเชื่อรายย่อย),
มาตรการกระตุ้นธุรกิจก่อสร้างฯ หนุนธุรกิจการเงิน และอสังหาโดยตรง เป็นต้น

กลยุทธ์การลงทุน







Buy on Dip

วิเคราะห์ทางเทคนิค

SET Index ขึ้นทดสอบโซนด้านสำคัญ กรอบสามเหลี่ยมบน! ขณะที่โครงสร้างเคลื่อนที่อยู่ในรูปแบบ Bullish triangle นานกว่า 3
สัปดาห์ จับตา MACD > 0 ทะลุวันแรกมาพร้อมกับวอลุ่มเพิ่มสูงกว่าค่าเฉลี่ยรายเดือน ดูคล้ายรูปแบบในอดีตเมื่อปลายปีที่แล้ว
สรุป: แนวโน้มตลาดมีโอกาสเปลี่ยนเป็นขาขึ้นรอบใหม่ เป้าหมายถัดไป 1,570 (Previous high เดือนมิ.ย.) ขณะที่โซนรับซัพ
ขึ้นไปที่ 1,530-1,535 จุด

(อ่านต่อหน้า 9)

What to watch

-  งานสัมมนา เฟด Jackson Hole ระหว่างวันที่ 25-26 ส.ค.นี้
-  การเมืองในประเทศ: รอจัดตั้งรัฐบาลภายในเดือน กย.
-  ไซน่า เอเวอร์แกรนด์ กรุ๊ป (China Evergrande Group) บริษัทก่อสร้างรายใหญ่ของจีน ได้ยื่นคำร้องขอพิทักษ์ทรัพย์ตามกฎหมายล้มละลาย ซึ่งเป็นส่วนหนึ่งของการปรับโครงสร้างหนี้ครั้งใหญ่ที่สุดรายการหนึ่งของโลก
-  งานไทยแลนด์ไฟท์สัปดาห์นี้ หนุนความเชื่อมั่น นลท.ต่างชาติ
-  เฟทโก้ เตรียมเสนอเกณฑ์ใหม่ออมเงินในตลาดหุ้นไทย เช่น แก่เกณฑ์ SSF หรือ อาจนำ LTF กลับมาใช้
-  MSCI rebalancing (ใช้ราคาปิด 31 ส.ค., มีผล 1 ก.ย.)

MSCI Thailand: เข้า = TTB ออก = CBG, SAWAD

MSCI Thailand Small Cap: เข้า = CBG, COM7, ITC, PSG, SAWAD ออก = PTL, SINGER, S

หุ้นแนะนำวันนี้

NEX	แนวโน้มกำไรเติบโตต่อเนื่องในครึ่งปีหลัง ตามการส่งมอบงานยานยนต์ไฟฟ้าเชิงพาณิชย์ (S 12.3 R 13.5 SL 12)
COM7	Consumption play คาดหุ้นขึ้นรับการเปิดตัว IPHONE 15 ใหม่ ในเดือน กย.นี้ (S 31 R 33 SL 30)

Tactical port

ถอด PTT เพิ่ม COM7 NEX DITTO

รายงานพื้นฐานวันนี้

Agro & Food Sector

กลุ่มเกษตรและอาหาร

ราคาหมูไทยฟื้นตัวในกลางเดือน ส.ค.

ในระยะสั้น ราคาหมูไทยที่ฟื้นตัวอาจจะเป็นสัญญาณบวกต่อกลุ่มปศุสัตว์ (เน้นหมู) เพราะเห็นตัวเลขกลางเดือน ส.ค. ราคาหมูนครปฐม +15% MoM เป็น 64 บาท/กก. กรุงเทพฯ +6% MoM เป็น 67.5 บาท/กก. เกิดจากสถานการณ์หมูเถื่อนที่ดีขึ้น (แต่ก็ยังน่าจะมีอยู่) อย่างไรก็ตามภาพระยะกลางยังไม่ชัดเจนเพราะราคาถูกหมูยังทรงตัวต่ำบนจุดต่ำสุดตั้งแต่ปี 2019 เช่นเดิม และระยะยาวยังมีความเสี่ยง จากความไม่แน่นอนของ Supply ใหม่ จะเริ่มเข้ามาในอุตสาหกรรมช่วงปี 2024 จากผู้ประกอบการรายเล็ก-กลาง ที่จะฟื้นตัวได้หลังเผชิญกับโรค ASF ก่อนหน้านี้ ทำให้ราคาหมูน่าจะถูกกดดันอยู่ในระยะถัดไป (คาดจะฟื้นตัวไปได้ถึงแค่ช่วงราคา 70-80 บาท/กก. ช่วงปี 2024)

Fundamental view: ในกลุ่มปศุสัตว์ เรายังชอบ GFPT มากสุด แต่จากราคาหมูฟื้นตัวระยะสั้น เก่งกว่าในกลุ่มหมู CPF BTG TFG ได้

Residential Property

Sector

กลุ่มพัฒนาอสังหาริมทรัพย์

การเปิดตัวโครงการใหม่ลดลงในเดือน ก.ค. แต่ ส.ค. จะดีขึ้น

AREA รายงานการเปิดตัวในเดือนกรกฎาคมที่ผ่านมาที่ 8,486 ยูนิต ลดลง 25% MoM จาก บ้านเดี่ยวและคอนโด โดยบ้านเดี่ยวเปิดตัวลดลง 4% MoM และคอนโดลดลง 52% MoM ขณะที่ ทาวน์โฮมส์เปิดตัว เพิ่มขึ้น 22% MoM สำหรับยอดจองซื้อสำหรับเดือนแรก (Take-up rate) โดยรวมปรับตัวลดลงจาก 22% เหลือ 19% แต่ทาวน์โฮมและคอนโดมีสัญญาณฟื้นตัว

สำหรับเดือนสิงหาคมนี้ เราคาดว่าเปิดตัวโครงการใหม่จะเพิ่มขึ้น MoM เพราะแผนธุรกิจของกลุ่มอสังหาฯ จะเริ่มเปิดตัวหนักขึ้นในปลาย 3Q23 และ Peak ใน 4Q23

ตอนนี้เรา LH มากที่สุด จากแผนการขายโรงแรมสองแห่งในพัทยา และ SC จากการโอนอย่างต่อเนื่องและมีกำหนดการเปิดตัวโครงการใหม่เปิดตัวที่น่าตื่นตาตื่นใจครั้งปีหลังนี้

Fundamental view: ปัจจุบัน เราชอบ LH มากที่สุด จากแผนการขายโรงแรมสองแห่งในพัทยาจะรับรู้กำไรและมีโอกาสจ่ายปันผลเพิ่ม และชอบ SC จากการโอนและเปิดตัวโครงการใหม่อย่างต่อเนื่องใน 2H23

ITEL

อินเทอร์เน็ต เกล็ดคอม

คว้าโอกาสสะสมตอนนี้ ก่อนจะไม่ทันการณ์

หลังจากที่เราปรับคำแนะนำขึ้นเป็น ชื้อ ในรายงาน TMT Strategy สัปดาห์ที่ผ่านมา และก็ทยอยปรับตัวขึ้นมา พร้อมกับปัจจัยบวกที่สืบหน้า ทั้ง 1) เริ่มเห็นความสืบหน้าจากสถานการณ์การเมือง ช่วยหนุนงานต่างๆ น่าจะเห็นความชัดเจนมากขึ้นหลังจากนี้ 2) การที่ ITEL ได้รับงานสำคัญอย่างตัว Course online กับ งาน Solar cell base station ทำให้มี Backlog ครอบคลุม 94% ของประมาณการรายได้ปี 2023 ของเรา แล้ว และ 3) การที่บริษัททยอยเปิดตัว Blue solution จะเข้า IPO ใน 4Q23-1Q24 และยังมีงานที่รอประมูลอยู่อีก 366 ล้านบาท ใน 3Q23 ช่วยเปิด Upside ต่อมูลค่าหุ้นเพิ่ม

Fundamental view: เราคงคำแนะนำซื้อ ราคาเป้าหมาย 3.00 บาท

SFLEX

สตาร์เพล็กซ์

ได้เวลาซื้อหุ้น ก่อนที่ภาคบริโภคจะเร่งตัว

เรานำเสนอ SFLEX โดยเฉพาะช่วงนี้ ที่ราคาหุ้นย่อตัวลงจากความกังวลที่มากเกินไปต่อต้นทุน “กลัวการกลับมาเป็นขาขึ้น” ตามราคา Commodity สวนทางกับการมีแนวทางการบริหารจัดการที่ดีกว่าที่เกิดขึ้นปีที่ผ่านมาจาก 1) การปรับปรุงเครื่องจักรสำหรับเพิ่มประสิทธิภาพการผลิตทดแทนเรียบร้อย 2) ราคาวัตถุดิบ

ส่วนมากจัดหามาได้ในต้นทุนที่ต่ำเพียงพอผลิต และยึดหยุ่นพอรองรับอย่างน้อยราว 6 เดือน และ 3) ณ ระดับความผันผวนของต้นทุนในปัจจุบัน เป็นระดับที่จัดการ Mark-up margin ได้ดีตามปกติ

อย่างไรก็ตาม เราได้ลองวิเคราะห์ความอ่อนไหวของอัตรากำไรขั้นต้น (GM) ต่อกำไรหลัก พบว่าทุก 1% ที่ GM กระทบต่อกำไรหลักราว 8.7% และกรณีอนุรักษ์นิยม-เลวร้าย เราประเมินที่กระทบ 9-26% แต่บนกรณีดังกล่าวมูลค่าพื้นฐานของหุ้นก็ยังคงอยู่ราวๆ 4.68-5.79 บาท ซึ่งสูงกว่าราคาปัจจุบัน ที่ซื้อขายบน Valuation ครอบงำ ซึ่งเรามองว่าในทางกลับกันถ้ามี Upside มากกว่าจากกรณีการร่วมทุนกับ SCGP ที่เวียดนาม ที่ยังเห็นโอกาสเกิด Synergy ในช่วง 3-6 เดือนข้างหน้า และเปิด Upside กำไรเพิ่ม

Fundamental view: ดังนั้น เราคงคำแนะนำซื้อ ราคาเป้าหมาย 6.35 บาท

หุ้นมีข่าว	
SET +	กองทุนทั่วโลกตอบเข้าร่วมงาน "Thailand Focus 2023" กว่า 200 ราย ตลท.หวังรัฐบาลใหม่เอื้อนโยบายหนุนตลาดทุน ชงผลักดันอุตสาหกรรม growth engine เข้าตลาดหุ้น-นำศาตมาใช้ในการประมวลผลเพื่อพัฒนาผลิตภัณฑ์ใหม่ๆ (หนังสือพิมพ์ข่าวหุ้น)
ADVANC +	ผู้ถือหุ้นหน่วยกองทุน JASIF โฟโชนโยบายให้แก่วิชาญญา ระหว่าง 3BB กับกองทุนฯ ด้วยคะแนนเสียงคิดเป็น 96% ด้าน บลจ.บัวหลวง เฝ้ามองโอกาสสูงที่เอไอเอสจะขายสินทรัพย์เข้ากองทุน ย้ำจะเร่งเจรจากับแบงก์กรุงเทพ (BBL) ขอลดอัตราดอกเบี้ยเงินกู้ เพื่อให้ต้นทุนการเงินของกองทุนฯ ลดลง ส่วนเงินปันผลนับตั้งแต่ไตรมาส 3/66 คาดจะปรับมาอยู่ที่ 0.16 บาทต่อหน่วย (หนังสือพิมพ์ข่าวหุ้น)
JASIF 0/+	

Tourism	(+) ทท. เผย 7 เดือนแรก มีนักท่องเที่ยวเดินทางมาเที่ยวไทยแล้วกว่า 15.39 ล้านคน เติบโตกว่า 400% มั่นใจทั้งปีแตะ 25 ล้านคน (หนังสือพิมพ์ทันหุ้น)
+	(+) ERW ส่งสัญญาณผลงานไตรมาส 3/66 โต รับอานิสงส์นักท่องเที่ยวจีนเพิ่ม หนุนครึ่งปีหลังดีกว่าครึ่งปีแรก พร้อมเพิ่มเป้ารายได้โต 50% จากการคาดการณ์อัตราการเข้าพักเพิ่มเป็น 78-80% และรายได้ห้องพักเฉลี่ยเติบโตที่ระดับ 50% (หนังสือพิมพ์ข่าวหุ้น)
+	(+) DMT ประเมินครึ่งปีหลังสดใส ปริมาณจรรยาบรรณโพลล์เวียตติงกว่าครึ่งปีแรกแตะ 1.5 แสนคันต่อวัน แรงหนุนนักท่องเที่ยวจีนฟื้นตัวต่อเนื่อง เดินทางมาทำอากาศยานดอนเมือง 400 เที่ยวบินต่อสัปดาห์ คงเป้าปีนี้การจราจรเฉลี่ย 1.1 แสนคันต่อวัน รายได้โตไม่ต่ำ 30% คาดต้นปี 67 สถานการณ์ฟื้นกลับเทียบเท่าก่อนโควิด (หนังสือพิมพ์ข่าวหุ้น)
KBANK	แบงก์กสิกรไทย พร้อมใช้เงินลงทุน 3.5 หมื่นล้านบาท เข้าซื้อสถาบันการเงิน หรือธนเบงกที่ชื่อว่า Home Credit Vietnam ในประเทศเวียดนาม ด้านธนาคารฯ ยอมรับอยู่ระหว่างการหารือ (หนังสือพิมพ์ข่าวหุ้น)
+	
NER	บีก NER "ซูวิทย์ จีจอนสมบุรณ์" เดินหน้าลดต้นทุน ติดตั้งโซลาร์ลดค่าไฟฟ้า เผยปัจจุบันลดไปได้กว่า 12% และเดินหน้าติดตั้งเพิ่มอีก 1 เมกะวัตต์ ลุยขยายตลาดจีน เผยการใช้รถอีวี เป็นปัจจัยเร่งดีมานด์ ส่วนปีนี้ยังคงเป้าปริมาณขายที่ 5 แสนคัน (หนังสือพิมพ์ข่าวหุ้น)
+	
ANAN	ANAN แจงความคืบหน้า แก้ปัญหา "แอคชั่น อโศก" ระบอบอยู่ระหว่างยื่นขออนุญาตก่อสร้างใหม่ รอร้องศาลฟื้นคดี รวมถึงเสนอให้หน่วยงานภาครัฐแก้ไขพระราชบัญญัติที่เกี่ยวข้องกับการเวนคืน เพื่อขยายขอบเขตให้หน่วยงานภาครัฐใช้ที่ดินที่เวนคืน และแนวทางช่วยเหลือเรื่องการผ่อนชำระสินเชื่อของเจ้าของร่วมที่มีภาระผูกพันกับสถาบันการเงิน (หนังสือพิมพ์ข่าวหุ้น)
+/0	
ResProp	ดีดีพร็อพเพอร์ตี้เปิดข้อมูลซื้อขายบ้าน ไตรมาส 3 เพิ่มขึ้นเล็กน้อย จากไตรมาส 2 แต่ลดลงจากปี 2565 ชีราคายังไม่ฟื้นตัว ดอกเบี้ย ชำขึ้นตัวจุด ลุ้นปลายปีนี้ตลาดอสังหาฯฟื้นคึกคัก หลังได้รัฐบาลใหม่ออกแผนกระตุ้นเศรษฐกิจเรียกเชื่อมั่น (หนังสือพิมพ์มติชน)
-/+	

ตัวเลขเศรษฐกิจ

		Previous	Consensus
MON	Thailand GDP 2Q	2.7% y-y	3% y-y
	S. Korea Exports	-15.2% y-y	-19.6% y-y
	Hong Kong CPI	1.9% y-y	1.9% y-y
TUE	US Existing home sale	-3.3% m-m	-0.2% m-m
WED	US New home sales	697k	710k
	US New home sales	-2.5% m-m	1.9% m-m
	EU PMI Comp	48.6	48.3
	Singapore CPI	4.5% y-y	4.2% y-y
	Taiwan Industrial production	-16.6% y-y	-14.2% y-y
THU	US Durable goods orders	4.6% m-m	4% m-m
	Indonesia BI 7D RRR	5.75%	5.75%
	S. Korea BOK policy meeting	3.5%	3.5%
FRI	US Jackson Hole		
	Malaysia CPI	2.4% y-y	2.1% y-y
	Singapore Industrial production	-4.9% y-y	-4.4% y-y

วิกิจ ธีรธรรมรัตน์ Tel. (662) 618-1336

นักวิเคราะห์การลงทุนปัจจัยพื้นฐานด้านตลาดหุ้น/ปัจจัยทางเทคนิค

นภนต์ ใจแสน นักวิเคราะห์การลงทุนปัจจัยพื้นฐานด้านตลาดหุ้น

ภูวตล ภูสอตเงิน, AISA นักวิเคราะห์การลงทุนปัจจัยพื้นฐานด้านตลาดหุ้น

สรุปผลตอบแทนหลักทรัพย์ที่แนะนำรายวัน

ชื่อหุ้น	วันที่เริ่มแนะนำ	ราคาเปิด ณ.วันที่เริ่ม แนะนำ	ราคาสูงสุดนับจาก วันที่แนะนำ	ราคาปิดล่าสุด (เมื่อวาน)	%เปลี่ยนแปลงล่าสุด	คำแนะนำ
BMSCITH	03/01/2023	11.57	11.69	11.03	-4.67%	
BMSCG	03/01/2023	11.19	11.63	10.07	-10.01%	
KBANK	12/06/2023	132.50	136.53	132.50	0.00%	ถือ
BBL	26/06/2023	163.50	175.00	170.00	3.98%	ถือ
PTT	06/07/2023	33.75	36.50	35.75	5.93%	ถือ/กำไร
SCB	11/07/2023	109.50	118.50	117.50	7.31%	ถือ
SCGP	12/07/2023	36.50	40.50	36.75	0.68%	ถือ
SFLEX	12/07/2023	4.14	4.50	4.22	1.93%	ถือ
CBG	14/07/2023	68.25	89.50	83.50	22.34%	ถือ
STEC	18/07/2023	9.80	12.00	11.50	17.35%	ถือ
ADVANC	27/07/2023	223.00	228.00	222.00	-0.45%	ถือ
CK	03/08/2023	21.50	23.10	23.30	8.37%	ถือ
CIVIL	08/08/2023	2.20	2.26	2.14	-2.73%	ถือ
BH	10/08/2023	239.00	266.00	259.00	8.37%	ถือ/กำไร
PROUD	11/08/2023	2.08	2.14	1.97	-5.29%	ถือ
NEX	15/08/2023	10.70	12.60	12.50	16.82%	ถือ
NRF	18/08/2023	5.60	6.05	6.00	7.14%	ถือ
PLANB	23/08/2023	9.40	9.40	9.40	0.00%	ถือ

Source: ASPEN

Deletion: 12 ก.ค. BA -11.80% CENTEL -9.50%
 14 ก.ค. ILM -2.29% CPN 0%
 18 ก.ค. GFPT -2.44%
 19 ก.ค. CPALL 0%
 26 ก.ค. BEC -4.27%
 03 ส.ค. BDMS -0.88% SIRI -2.63% BTS +3.33% AOT -1.74% INTUCH -2.60%
 07 ส.ค. LH -0.59% SJWD -3.11% SPALI -5.09%
 16 ส.ค. GULF +3.21% SPRC +0.55%
 21 ส.ค. CHAYO +9.22% TPAC -6.36%

Trend Forecasting | 24 สิงหาคม 2566

SET Index ปิด 1,549.01 (+0.22%) มูลค่าการซื้อขาย 7.5 หมื่นล้านบาท.

SET ลุ้นผ่านโซนต้านสำคัญ “Bullish triangle”



SET Index รับ 1,540 จุด ต้าน 1,555 จุด

แนวโน้ม SET ลุ้นฝ่าด่านโซนต้าน!



เล่าด้วยภาพ SET Index ขึ้นทดสอบโซนต้านสำคัญ กรอบสามเหลี่ยมบน! ขณะที่โครงสร้างเคลื่อนที่อยู่ในรูปแบบ Bullish triangle นานกว่า 3 สัปดาห์ จับตา MACD > 0 ทะลุวันแรกมาพร้อมกับวอลุ่มเพิ่มสูงกว่าค่าเฉลี่ยรายเดือน ดูคล้ายรูปแบบในอดีตเมื่อปลายปีที่แล้ว สรุป: แนวโน้มตลาดมีโอกาสเปลี่ยนเป็นขาขึ้นรอบใหม่ เป้าหมายถัดไป 1,570 (Previous high เดือน มิ.ย.) ขณะที่โซนรับขยับขึ้นมาที่ 1,530-1,535 จุด

Stocks focus: KBANK ลุ้นรับข่าวดี ขึ้นทดสอบต้าน 135 / PTT ทะลุ EMA 200 วิ่งฉิว! / CPALL ทะลุต้าน ขาขึ้นรอบใหม่



Technical follow up

Stock	Recommend	Comment
CBG	Run trend	หุ้น 2 เด้ง (ปันผล + ส่วนต่างราคา) Note: CBG XD 24 ส.ค. ปันผล 0.4 บ.
COM7	ถือต่อ	พักตัวภายหลังทะลุ high แนวต้านสำคัญ.....สำเร็จ! แนะนำถือต่อ run trend
EA	ซื้อไม่แรก 23 ส.ค.	ทะลุเส้น EMA 50 วัน MACD cross ตัดเส้น signal line หนุนสัญญาณกลับตัว...
M	ซื้อไม่แรก 23 ส.ค.	M ขึ้นเครื่องหมาย XD 23 ส.ค. 0.6 บ. รับปันผลฟรี
FORTH	ซื้อไม่แรก 23 ส.ค.	จ่อทะลุ week high > 32.....แนะนำรอซื้อเพิ่มไม้ 2

ธนรัตน์ อิศรกุล นักวิเคราะห์การลงทุนปัจจัยพื้นฐานด้านหลักทรัพย์และปัจจัยทางเทคนิค
Thanarut@bualuang.co.th +662-618-1334

คัดหุ้น 2 เด้ง (ส่วนต่างราคา & เงินปันผล) มีหุ้นอะไรบ้าง!

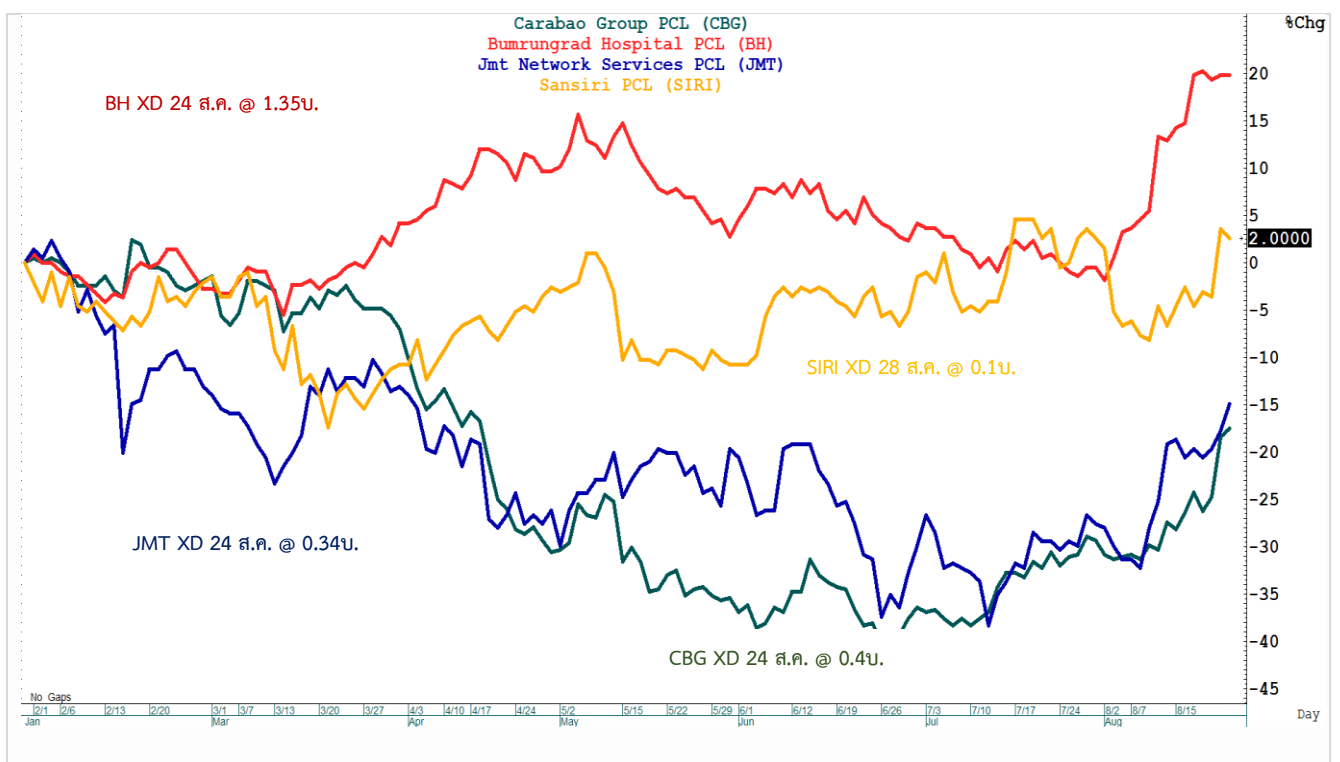

IVL หลุด low ในรอบ 2 ปี...แนะหลีกเลี่ยง!



Track with Technical:

“แผนเทรดเข้าทาง... แนะนำหุ้นต่อ & ซื้อเพิ่ม”

แนะนำ “ซื้อเพิ่ม”

มุมมอง Bull signal!

แนวรับ 58-59

แนวต้าน 65/68

(Stop loss < 56)

คำแนะนำ

EA ทะลุเส้น EMA 50 วัน ได้สำเร็จ! จับดาวอู่มเพิ่มขึ้นอย่างมีนัยสำคัญเป็นตัวแปรกำหนดจุดกลับตัว นอกจากนี้ RSI > 50 บ่งชี้ความแข็งแกร่งด้านราคา และ ซื้อเพิ่ม โชนรับ 58-59 ด้าน 65 และ 68 เงื่อนไขเปิดความเสี่ยงไม่ควรลงต่ำกว่า low ที่ 56

Note: EA แนะนำซื้อไม้แรกเมื่อวันที่ 23 ส.ค.

EA (พลังงานบริสุทธิ์)

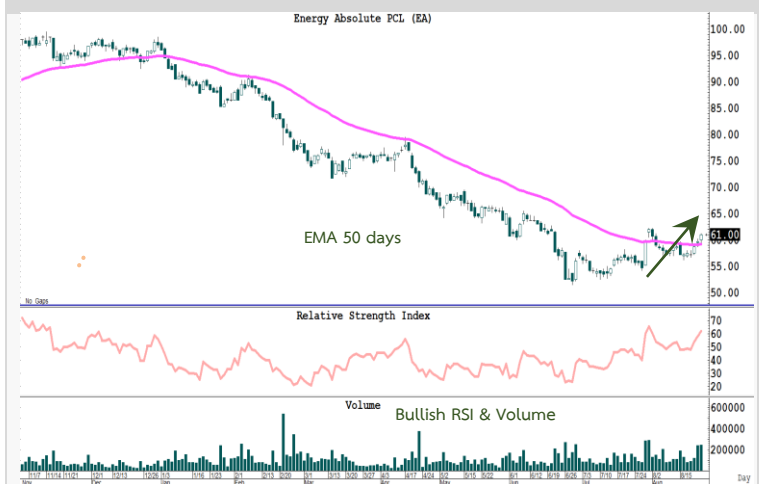

แนะนำ “ซื้อเพิ่ม”

มุมมอง ลุ้น 2 เค็ง (Dividend & Capital gain)

แนวรับ 47-48

แนวต้าน 53/56

M (เอ็มเค เรสโตรองต์)

(Stop loss < 45)

คำแนะนำ

M breakout ทะลุแนวต้านสำคัญ...สำเร็จส่งสัญญาณกลับตัวเปลี่ยนเป็นขาขึ้นรอบใหม่ ขณะที่ MACD ยืนยันทภาวะกระทิง bull run แผนซื้อเพิ่ม แนวรับ 47 ด้าน 53 และ 56 เงื่อนไขปิดความเสี่ยงไม่ควรลงต่ำกว่าจุดคัทที่ 45 Note: M ขึ้นเครื่องหมาย XD 0.6 บ. วันที่ 23 ส.ค. ได้ปันผลฟรี! แนะนำซื้อไม่แรกเมื่อวันที่ 23 ส.ค.



แนะนำ "ซื้อ"

มุมมอง Bullish Systematical triangle!

แนวรับ 70

แนวต้าน 74-75

(Stop loss < 68)

คำแนะนำ

AOT กระทบสาย จ่อทะลุกรอบสามเหลี่ยม Bullish Systematical triangle เงื่อนไขกลับตัวขาขึ้นรอบใหม่ ขณะที่ RSI ส่งสัญญาณกลับตัว Bullish หนุนโครงสร้างความแข็งแกร่งด้านราคา แผนซื้อ แนวรับ 70 ด้าน 74-75 เงื่อนไขปิดความเสี่ยงไม่ควรลงต่ำกว่าจุดคัทที่ 68



รายงานตัวเลขเศรษฐกิจสำคัญประจำสัปดาห์

United States

Economic Releases

Date	Event	Period	Survey	Actual	Prior	Revised	Relevance
22/08/2023	Philadelphia Fed Non-Manufacturing Activity	Aug	--	--	1.4	--	3.10078
22/08/2023	Existing Home Sales	Jul	4.15m	--	4.16m	--	86
22/08/2023	Existing Home Sales MoM	Jul	-0.2%	--	-3.3%	--	48
22/08/2023	Richmond Fed Manufact. Index	Aug	-10.0	--	-9.0	--	70.5426
22/08/2023	Richmond Fed Business Conditions	Aug	--	--	-8.0	--	0
23/08/2023	MBA Mortgage Applications	18-Aug	--	--	-0.8%	--	90.6977
23/08/2023	S&P Global US Manufacturing PMI	Aug P	49.0	--	49.0	--	90
23/08/2023	S&P Global US Services PMI	Aug P	52.0	--	52.3	--	70
23/08/2023	S&P Global US Composite PMI	Aug P	51.5	--	52.0	--	70
23/08/2023	New Home Sales	Jul	704k	--	697k	--	89.1473
23/08/2023	New Home Sales MoM	Jul	1.0%	--	-2.5%	--	44.9612
23/08/2023	Prelim. Benchmark Revision to Establishment Survey Data						0
24/08/2023	Initial Jobless Claims	19-Aug	240k	--	239k	--	98.4496
24/08/2023	Continuing Claims	12-Aug	1700k	--	1716k	--	68.9147
24/08/2023	Chicago Fed Nat Activity Index	Jul	-0.2	--	-32.0%	--	62.0155
24/08/2023	Durable Goods Orders	Jul P	-0.04	--	4.6%	--	91.4729
24/08/2023	Durables Ex Transportation	Jul P	0.3%	--	0.5%	--	73.1783
24/08/2023	Cap Goods Orders Nondef Ex Air	Jul P	0.1%	--	0.1%	--	55.814
24/08/2023	Cap Goods Ship Nondef Ex Air	Jul P	0.0%	--	0.1%	--	50.3876
24/08/2023	Kansas City Fed Manf. Activity	Aug	-9.0	--	-11.0	--	24.8062
25/08/2023	U. of Mich. Sentiment	Aug F	71.2	--	71.2	--	94.5736
25/08/2023	U. of Mich. Current Conditions	Aug F	--	--	77.4	--	18.6047
25/08/2023	U. of Mich. Expectations	Aug F	--	--	67.3	--	20.9302
25/08/2023	U. of Mich. 1 Yr Inflation	Aug F	--	--	3.3%	--	24.031
25/08/2023	U. of Mich. 5-10 Yr Inflation	Aug F	--	--	2.9%	--	22.4806
25/08/2023	Kansas City Fed Services Activity	Aug	--	--	-1	--	0.775194

Thailand								
Economic Releases								
Date	Event	Period	Survey	Actual	Prior	Revised	Relevance	
18/08/2023	Car Sales	Jul	--	--	64440	--	34.6154	
21/08/2023	GDP SA QoQ	2Q	1.2%	--	1.9%	--	65.3846	
21/08/2023	GDP YoY	2Q	3.0%	--	2.7%	--	84.6154	
23/08/2023	Customs Exports YoY	Jul	-3.1%	--	-6.4%	--	76.9231	
23/08/2023	Customs Imports YoY	Jul	-8.5%	--	-10.3%	--	57.6923	
23/08/2023	Customs Trade Balance	Jul	-\$1536m	--	\$58m	--	50	
25/08/2023	Bloomberg Aug. Thailand Economic Survey						0	
25/08/2023	Foreign Reserves	18-Aug	--	--	\$216.4b	--	80.7692	
25/08/2023	Forward Contracts	18-Aug	--	--	\$31.4b	--	19.2308	

Sources: Bloomberg

สรุปผลตอบแทนหลักทรัพย์สิน As of 21 August,, 2022

สรุปผลตอบแทนหลักทรัพย์สินที่แนะนำ (สำหรับ Daily - ระยะเวลาลงทุน 1-3 เดือน โดยคุณวิกิจ ติรวรรณรัตน์)

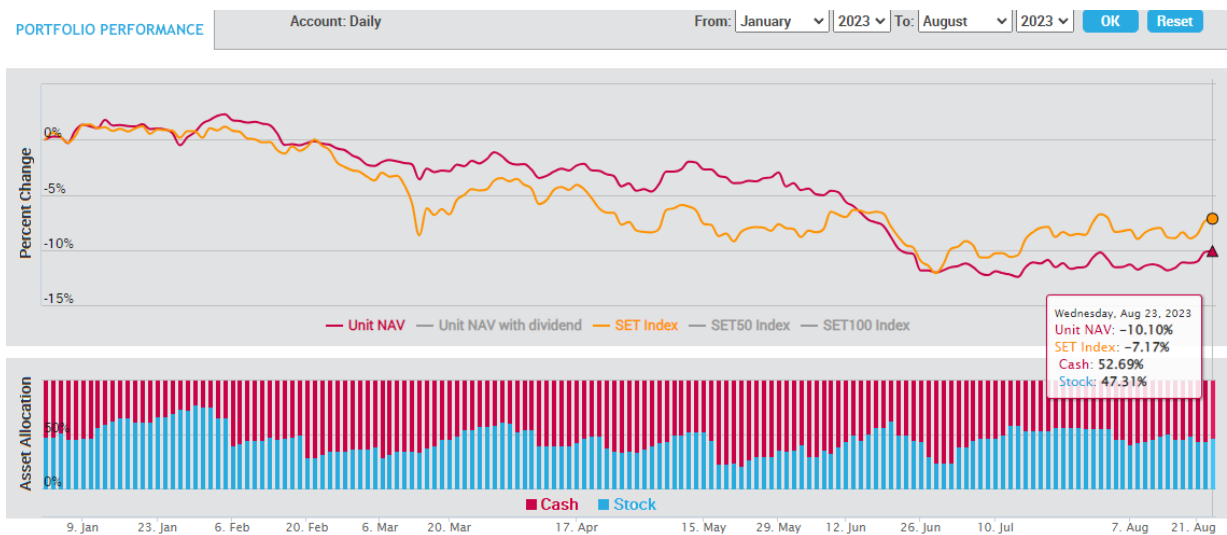

- เน้นการจับจังหวะ "Timing" ในการลงทุน โดยพิจารณาจากปัจจัยแวดล้อมต่างๆ ที่ "กำลังจะ" หรือ "จะมี" อิทธิพลต่อราคาหุ้น
- สามารถเลือกหุ้นที่อยู่นอกเหนือจาก BLS Universe
- ผลตอบแทนวัดตาม "Direction" ของราคาหุ้นเป็นหลัก

สรุปผลตอบแทนหลักทรัพย์ที่แนะนำ (สำหรับ Model Port - ระยะเวลาลงทุน 3-6 เดือน โดยคุณประเมศร์ ทองบัว)

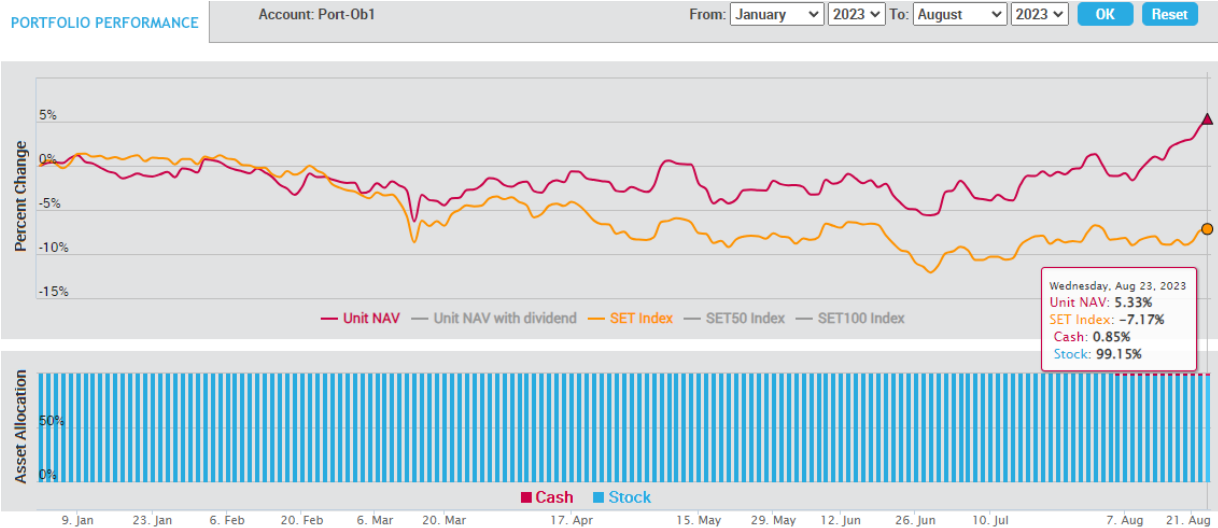

เน้นปัจจัยพื้นฐานเป็นหลัก โดยลงทุนเฉพาะหุ้นที่นักวิเคราะห์ของบล.บัวหลวงติดตามและมีการออกรายงาน และเลือกลงทุนหุ้น 100% ตลอดโดยมีจำนวน 10 ตัว และให้น้ำหนักของแต่ละหุ้นผันแปรตามขนาดของหุ้น

สรุปผลตอบแทนหลักทรัพย์ที่แนะนำ (สำหรับ Technical Port - ระยะเวลาลงทุน 1 เดือน โดยธนรัตน์ อิศรกุล)

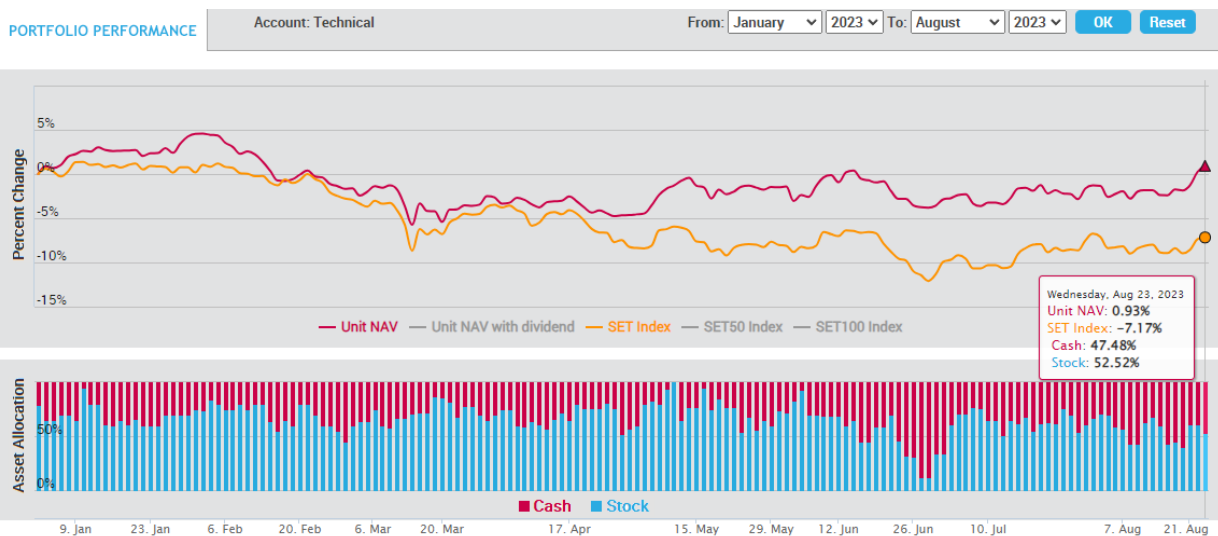

การวิเคราะห์ทางเทคนิค : เป็นการวิเคราะห์รูปแบบราคาและสถิติ ที่ศึกษาพฤติกรรมของราคาหุ้น หรือพฤติกรรมของตลาดในอดีตโดยใช้หลักสถิติ เพื่อนำมาใช้คาดการณ์พฤติกรรม การเคลื่อนไหวของราคาหุ้นในอนาคต วัตถุประสงค์เพื่อการคาดการณ์การเคลื่อนไหวราคาหุ้นในอนาคตและช่วยทางจังหวะการลงทุนที่เหมาะสม

Mon	Tue	Wed	Thu	Fri
21 Aug 23	22 Aug 23	23 Aug 23	24 Aug 23	25 Aug 23
XD DCC 0.013 Baht	XD LHSC 0.15 Baht	XD AIMCG 0.13 Baht	XD BAREIT 0.134 Baht	XD BRRGIF 0.05 Baht
XD TPRIME 0.1134 Baht	XD QHPF 0.132 Baht	XD AIMIRT 0.223 Baht	XD BKI 3.75 Baht	XD JUBILE 0.25 Baht
XD WHABT 0.165 Baht	XD ALLY 0.17 Baht	XD AMATAR 0.16 Baht	XD KAMART 0.09 Baht	XD NER 0.05 Baht
XD WHART 0.193 Baht	XD KTBSTMR 0.1745 Baht	XD BGC 0.06 Baht	XD AI 0.1 Baht	XD PSH 0.31 Baht
XD BOL 0.145 Baht	XD LHHOTEL 0.33 Baht	XD B-WORK 0.1807 Baht	XD AIT 0.15 Baht	XD SNP 0.25 Baht
XD CPAXT 0.18 Baht	XD LHPF 0.1 Baht	XD CPNREIT 0.29 Baht	XD ASIAN 0.08 Baht	XD SPCG 0.3 Baht
XD KCE 0.6 Baht	XD SUPEREIF 0.15798 Baht	XD IMPACT 0.14 Baht	XD AUCT 0.26 Baht	XD STP 0.1 Baht
XD PIMO 0.01 Baht	XD 2S 0.1 Baht	XD BROOK 0.005 Baht	XD BAFS 0.08 Baht	XD TVO 0.16 Baht
XD RPH 0.11 Baht	XD ARROW 0.1 Baht	XD BVG 0.027 Baht	XD BH 1.35 Baht	XR TVDH 7 : 1 @0.55Baht
XD SCM 0.1 Baht	XD KIAT 0.01 Baht	XD GC 0.2 Baht	XD BH-P 1.35 Baht	
XD THANA 0.04 Baht	XD MGT 0.03 Baht	XD GPI 0.065 Baht	XD BIS 0.04 Baht	
XD TNP 0.04 Baht	XD SNNP 0.232 Baht	XD III 0.2 Baht	XD BJC 0.15 Baht	
XD TU 0.3 Baht	XD SPALI 0.7 Baht	XD ILM 0.25 Baht	XD BRI 0.115 Baht	
XD GGC 0.1 Baht	XD TOG 0.2 Baht	XD INTUCH 1.47 Baht	XD CBG 0.4 Baht	
XD JASIF 0.23 Baht	XD UTP 0.33 Baht	XD M 0.6 Baht	XD CHG 0.02 Baht	
	XD QHHR 0.15 Baht	XD MAJOR 0.5 Baht	XD D 0.06 Baht	
		XD OSP 0.4 Baht	XD DMT 0.35 Baht	
		XD PDG 0.01 Baht	XD DREIT 0.2 Baht	
		XD PHOL 0.09 Baht	XD ECL 0.03 Baht	
		XD PLT 0.06 Baht	XD FSMART 0.18 Baht	
		XD POLY 0.09 Baht	XD HTC 0.96 Baht	
		XD QH 0.05 Baht	XD INSET 0.04 Baht	
		XD SAT 0.38 Baht	XD JMT 0.34 Baht	
		XD SC 0.08 Baht	XD KJL 0.15 Baht	
		XD SMPC 0.21 Baht	XD LH 0.2 Baht	
		XD SUN 0.1 Baht	XD MEGA 0.8 Baht	
		XD SVR 0.2 Baht	XD NNCL 0.05 Baht	
		XD TASC0 0.25 Baht	XD NOBLE 0.081 Baht	
		XD TEAM 0.08 Baht	XD NSL 0.3 Baht	
		XD TQR 0.174 Baht	XD PM 0.35 Baht	
		XD UEC 0.1 Baht	XD PT 0.3 Baht	
			XD RCL 0.25 Baht	
			XD SAMTEL 0.04 Baht	
			XD SGP 0.1 Baht	
			XD SKR 0.09 Baht	
			XD SMIT 0.1 Baht	
			XD SNC 0.25 Baht	
			XD SO 0.2 Baht	
			XD SYNEX 0.1 Baht	
			XD TACC 0.17 Baht	
			XD TFG 0.02 Baht	
			XD TKN 0.21 Baht	
			XD TKS 0.08 Baht	
			XD TMT 0.15 Baht	
			XD UVAN 0.3 Baht	
			XD VCOM 0.12 Baht	
			XD WORK 0.15 Baht	
			XD AAI 0.05 Baht	
			XD AMATA 0.25 Baht	
			XD PSL 0.05 Baht	
			XD SITHAI 0.02 Baht	
			XD WINNER 0.07 Baht	

Mon	Tue	Wed	Thu	Fri
28 Aug 23	29 Aug 23	30 Aug 23	31 Aug 23	1 Sep 23
XD GVREIT 0.2015 Baht	XD FUTUREPF 0.2049 Baht	XD HTECH 0.025 Baht	XD BCH 0.1 Baht	
XD IVL 0.25 Baht	XD PROSPECT 0.22 Baht	XD KCAR 0.26 Baht	XD XO 0.358 Baht	
XD ASP 0.08 Baht	XD AH 0.7 Baht	XD LUXE 0.33 Baht		
XD AYUD 0.9 Baht	XD CCET 0.04 Baht			
XD BLC 0.03 Baht	XD FORTH 0.25 Baht			
XD CK 0.15 Baht	XD FPI 0.06 Baht			

Mon	Tue	Wed	Thu	Fri
16 Oct 23	17 Oct 23	18 Oct 23	19 Oct 23	20 Oct 23
				XR CV 1 : 2@1Baht XW CV 2 : 1

Note-XD Cash Dividend, XD (ST) Stock Dividend, PD Payment Date, XR- Right for Common
XW- Right for Warrant XM- Right for meeting
Sources: SET, Bualuang research

Company	Results Date	Analyst Meeting		Analyst View & Comments
	d/m/y	Date	Time	
ADVANC	7-Aug	8-Aug	8.30-9.30	Positive
TU	7-Aug	8-Aug	9.30-10.50	Slightly positive
CPAXT	7-Aug	10-Aug	10:00-12:00	Neutral
ITEL	8-Aug			
AP	8-Aug			
SPALI	8-Aug			
BOL	8-Aug			
KCE	8-Aug	9-Aug	14.00-16.00	
THCOM	8-Aug	10-Aug	10.00-12.00	Neutral
MTC	8-Aug	10-Aug	10.30-12.00	
SPRC	8-Aug	9-Aug	10:00-12:00	Positive
COM7	8-Aug	17-Aug	13.15-14.00	Positive
DOHOME	8-Aug	10-Aug	16:30-18:00	Negative
SC	9-Aug			
NETBAY	9-Aug			
TFG	9-Aug			Negative
KEX	9-Aug			
GPSC	9-Aug			
III	9-Aug			
OSP	9-Aug			
OR	9-Aug	16-Aug	10:00-12:00	Positive
IRPC	9-Aug	18-Aug	14:00-16:00	Cautious
TOP	9-Aug	17-Aug	10:00-12:00	Positive
BCP	9-Aug			
PTTGC	9-Aug	10-Aug	14:00-16:00	Cautious
BJC	9-Aug	16-Aug	15.30-17.00	Positive
SAT	10-Aug			
BH	10-Aug			
LH	10-Aug			
CIVIL	10-Aug			
YGG	10-Aug			
WORK	10-Aug			
MAJOR	10-Aug	11-Aug	10.00-12.00	
PLANB	10-Aug	11-Aug	11.00-12.00	
GFPT	10-Aug	10-Aug	13.30-14.30	Positive
INTUCH	10-Aug			
JASIF	10-Aug			
GULF	10-Aug	tbc		
WHA	10-Aug	17-Aug	15.00-16.00	
WHAUP	10-Aug	17-Aug	13.30-14.30	
BEM	10-Aug	17-Aug	14.00-15.00	
AWC	10-Aug			
CBG	10-Aug			
M	10-Aug			
JMT	10-Aug			

Company	Results Date	Analyst Meeting		Analyst View & Comments
	d/m/y	Date	Time	
TIDLOR	10-Aug			
PTT	10-Aug	21-Aug	14:00-16:00	Positive
BANPU	10-Aug	17-Aug	10:45-12:30	Neutral
CPALL	10-Aug	11-Aug	13.00-14.00	Positive
AH	11-Aug	29-Aug	14.00-15.00	
BDMS	11-Aug			
CHG	11-Aug			
PSH	11-Aug			
IP	11-Aug			
BEC	11-Aug	17-Aug	14.00-16.00	
HUMAN	11-Aug			
DITTO	11-Aug			
MGC	11-Aug			
CPF	11-Aug	15-Aug	10.00-12.00	Negative
TVO	11-Aug	15-Aug	14.00-15.30	Neutral
BTG	11-Aug	15-Aug	9.00-10.00	Negative
AAV	11-Aug	15-Aug		
AMATA	11-Aug			
AOT	11-Aug			
CENTEL	11-Aug			
MINT	11-Aug			
BAM	11-Aug			
IVL	11-Aug	1-Aug		Positive
TPAC	11-Aug			
MEB	11-Aug	NA		
NEX	15-Aug			
BCH	15-Aug			
SIRI	15-Aug			
SFLEX	15-Aug			
CK	15-Aug			
STEC	15-Aug			
VGI	15-Aug			
RS	15-Aug	16-Aug	10.30-12.00	
BGRIM	15-Aug	16-Aug	14.00-15.00	
SJWD	15-Aug	16-Aug		
BTS	15-Aug	18-Aug		
ERW	15-Aug			
SAWAD	15-Aug			
CPN	15-Aug	18-Aug	10:00-12:00	Neutral
CRC	15-Aug	16-Aug	13.00-15.00	Neutral
FORTH	16-Aug			
TFM		8-Aug	11.00-12.00	Positive
KTC		16-Aug	10.15-12.00	

Sources: SET, Bualuang research

Bualuang Securities Public Company Limited

DISCLAIMER

BUALUANG SECURITIES PUBLIC COMPANY LIMITED (BLS) is a subsidiary of BANGKOK BANK PUBLIC COMPANY LIMITED (BBL). This document is produced based upon sources believed to be reliable but their accuracy, completeness or correctness is not guaranteed. The statements or expressions of opinion herein were arrived at after due and careful consideration to use as information for investment. Expressions of opinion contained herein are subject to change without notice. This document is not, and should not be construed as, an offer or the solicitation of an offer to buy or sell any securities. The use of any information shall be at the sole discretion and risk of the user.

BUALUANG SECURITIES PUBLIC COMPANY LIMITED MAY BE IN RELATIONSHIP WITH THE SECURITIES IN THIS REPORT. "Opinions, projections and other information contained in this report are based upon sources believed to be accurate including the draft prospectus, but no responsibility is accepted for any loss occasioned by reliance placed upon the contents hereof. Bualuang Securities Public Company Limited may from time to time perform investment, advisory or other services for companies mentioned in this report, as well as dealing (as principal or otherwise) in, or otherwise being interested in, any securities mentioned herein, This report does not constitute a solicitation to buy or sell any securities". Investors should carefully read details in the prospectus before making investment decision.

BUALUANG SECURITIES PUBLIC COMPANY LIMITED MAY ACT AS MARKET MAKER AND ISSUER OF DWs, AND ISSUER OF STRUCTURED NOTES ON THESE SECURITIES. The company may prepare the research reports on those underlying securities. Investors should carefully read the details of the derivative warrants and structured notes in the prospectus before making investment decisions.

ADVANC	AMATA	AOT	BDMS	BH	CBG	CENTEL	CPALL	GLOBAL	GPSC	IRPC	KBANK	KCE	KTC	MINT
PTG	PTT	PTTEP	PTTGC	SCB	SPRC	TOP	WHA	STA	BGRIM	GULF	MTC	AWC	CRC	CPF
CFN	HANA	HMPRO	IVL	OSP	SAWAD	BANFU	BCH	BTS	SCC	TU	INTUCH	VGI	SCGP	COM7
DOHOME	JMT	CHG	TTB	BAM	BCP	KTB	KKP	OR	BEM	GUNKUL	EA	RBF	STGT	JMART
BEC	KEX	RCL	SINGER	TIDLOR	FORTH	DELTA	SABUY	CKP	TRUE	PSL	SIRI	TQM	CK	ERW
MEGA	SNNP	TLI	STEC	EGCO										

BUALUANG SECURITIES PUBLIC COMPANY LIMITED IS OR MAY BE AN UNDERWRITER/CO-UNDERWRITER/JOINT LEAD IN RESPECT OF THE INITIAL PUBLIC OFFERING (IPO) OF SECURITIES.

Financial Advisor	Lead underwriter/ Underwriter/ Co-underwriter
	KCG, COCOCO

CG Rating

Score Range	Score Range	Description
90 – 100		Excellent
80 – 89		Very Good
70 – 79		Good
60 – 69		Satisfactory
50 – 00359		Pass
Below 50	No logo given	N/A

Thailand's Private Sector Collective Action Coalition Against Corruption programme (Thai CAC) under Thai Institute of Directors

- companies that have **declared** their intention to join CAC, and
- companies **certified** by CAC.

CORPORATE GOVERNANCE REPORT DISCLAIMER

This research report was prepared by Bualuang Securities Public Company Limited and refers to research prepared by Morgan Stanley. Morgan Stanley does not warrant or guarantee the accuracy or completeness of its research reports. Morgan Stanley reserves copyright and other proprietary rights in the material reproduced in this report. Morgan Stanley is under no obligation to inform Bualuang Securities or you if the views or information referred to or reproduced in this research report change.

Corporate Governance Report disclaimer

The disclosure of the survey result of the Thai Institute of Directors Association (IOD) regarding corporate governance is made pursuant to the policy of the Office of the Securities and Exchange Commission. The IOD survey is based on the information of a company listed on the Stock Exchange of Thailand and the Market for Alternative Investment disclosed to the public and able to be accessed by a general public investor. The result, therefore, is from the perspective of a third party. It is not an evaluation of operation and is not based on inside information.

The survey result is as of the date appearing in the Corporate Governance Report of Thai Listed Companies. As a result, the survey result may be changed after that date. Bualuang Securities Public Company Limited neither confirms nor certifies the accuracy of such survey results.

“Disclaimer: The disclosure of the Anti-Corruption Progress Indicators of a listed company on the Stock Exchange of Thailand, which is assessed by the relevant institution as disclosed by the Office of the Securities and Exchange Commission, is made in order to comply with the policy and sustainable development plan for the listed companies. The relevant institution made this assessment based on the information received from the listed company, as stipulated in the form for the assessment of Anti-corruption which refers to the Annual Registration Statement (Form 56-1), Annual Report (Form 56-2), or other relevant documents or reports of such listed company. The assessment result is therefore made from the perspective of a third party. It is not an assessment of operation and is not based on any inside information. Since this assessment is only the assessment result as of the date appearing in the assessment result, it may be changed after that date or when there is any change to the relevant information. Nevertheless, Bualuang Securities Public Company Limited neither confirms, verifies, nor certifies the accuracy and completeness of the assessment result.”

BUALUANG RESEARCH – RECOMMENDATION FRAMEWORK

STOCK RECOMMENDATIONS

BUY: Expected positive total returns of 15% or more over the next 12 months.

HOLD: Expected total returns of between -15% and +15% over the next 12 months.

SELL: Expected negative total returns of 15% or more over the next 12 months.

TRADING BUY: Expected positive total returns of 15% or more over the next 3 months.

SECTOR RECOMMENDATIONS

OVERWEIGHT: The industry, as defined by the analyst's coverage universe, is expected to outperform the relevant primary market index over the next 12 months.

NEUTRAL: The industry, as defined by the analyst's coverage universe, is expected to perform in line with the relevant primary market index over the next 12 months.

UNDERWEIGHT: The industry, as defined by the analyst's coverage universe, is expected to underperform the relevant primary market index over the next 12 months.

IMPORTANT DISCLOSURES FOR U.S. PERSONS

This research report was prepared by Bualuang Securities Public Company Limited (“BLS”). BLS is not a registered broker-dealer in the United States and, therefore, is not subject to U.S. rules regarding the preparation of research reports and the independence of research analysts. This research report is provided for distribution to “major U.S. institutional investors” in reliance on the exemption from registration provided by Rule 15a-6 of the U.S. Securities Exchange Act of 1934, as amended (the “Exchange Act”).

Under no circumstances should any recipient of this research report effect any transaction to buy or sell securities or related financial instruments through BLS. Rosenblatt Securities Inc. accepts responsibility for the contents of this research report, subject to the terms set out below, to the extent that it is delivered to a U.S. person other than a major U.S. institutional investor.

The analyst whose name appears in this research report is not registered or qualified as a research analyst with the Financial Industry Regulatory Authority (“FINRA”) and may not be an associated person of Rosenblatt Securities Inc. and, therefore, may not be subject to applicable restrictions under FINRA Rules on communications with a subject company, public appearances and trading securities held by a research analyst account.

Additional Disclosures

This research report is for distribution only under such circumstances as may be permitted by applicable law. This research report has no regard to the specific investment objectives, financial situation or particular needs of any specific recipient, even if sent only to a single recipient. This research report is not guaranteed to be a complete statement or summary of any securities, markets, reports or developments referred to in this research report. Neither BLS nor any of its directors, officers, employees or agents shall have any liability, however arising, for any error, inaccuracy or incompleteness of fact or opinion in this research report or lack of care in this research report’s preparation or publication, or any losses or damages which may arise from the use of this research report.

BLS may rely on information barriers, such as “Chinese Walls” to control the flow of information within the areas, units, divisions, groups, or affiliates of BLS.

Investing in any non-U.S. securities or related financial instruments (including ADRs) discussed in this research report may present certain risks. The securities of non-U.S. issuers may not be registered with, or be subject to the regulations of, the U.S. Securities and Exchange Commission. Information on such non-U.S. securities or related financial instruments may be limited. Foreign companies may not be subject to audit and reporting standards and regulatory requirements comparable to those in effect within the United States.

The value of any investment or income from any securities or related financial instruments discussed in this research report denominated in a currency other than U.S. dollars is subject to exchange rate fluctuations that may have a positive or adverse effect on the value of or income from such securities or related financial instruments.

Past performance is not necessarily a guide to future performance and no representation or warranty, express or implied, is made by BLS with respect to future performance. Income from investments may fluctuate. The price or value of the investments to which this research report relates, either directly or indirectly, may fall or rise against the interest of investors. Any recommendation or opinion contained in this research report may become outdated as a consequence of changes in the environment in which the issuer of the securities under analysis operates, in addition to changes in the estimates and forecasts, assumptions and valuation methodology used herein.

No part of the content of this research report may be copied, forwarded or duplicated in any form or by any means without the prior consent of BLS and BLS accepts no liability whatsoever for the actions of third parties in this respect.