

AFTERNOON : 20 มี.ค. 66

At the market

SET INDEX

- ดัชนีแกว่งตัวออกด้านข้าง
- เป็นการลดความร้อนแรงลง
- หลังสัปดาห์ที่แล้วผันผวน
- ระยะสั้นยังต้องรอผ่านแนวต้าน 1570 จุด
- เพื่อตั้งสัญญาณบวกในรอบสั้นกลับเข้ามา



แนวรับ : 1540 / 1520 | แนวต้าน : 1570 / 1600

ACTION

รอผ่าน 1570 จุด กิ่งกำโรตาม



AFTERNOON : 20 มี.ค. 66

At the market

TFEX

S50H23

- ระยะสั้นเห็นการยกฐานสูงขึ้น
- ตามรอบยังพอมีระยะทางให้ ดัชนีแกว่งตัวขึ้นได้ต่อ
- แต่การขึ้นรอบนี้ยังคงต้องระมัดระวัง
- เพราะถ้ายังเคลื่อนไหวต่ำกว่า 955 จุด
- ความเสี่ยงพักตัวยังมีอยู่



แนวรับ : 920 / 900

แนวต้าน : 945 / 955

ACTION

พอร์ตว่าง รอเปิด Short ที่บริเวณ 945 จุด วางเป้าหมาย 920/900 จุด ตัดขาดทุนที่ 955 จุด



AFTERNOON : 20 มี.ค. 66

BGRIM

หุ้นฟื้นธง

- ยังอยู่ในรอบการขึ้นตามรูปแบบ Double Bottoms
- เป็นหนึ่งหุ้นที่แข็งแกร่งกว่าตลาดในรอบนี้
- ประเมินราคามีโอกาสได้เห็นการแกว่งตัวขึ้นต่อ
- วางแนวต้านรอกทดสอบที่ 40.50 บาท

At the market

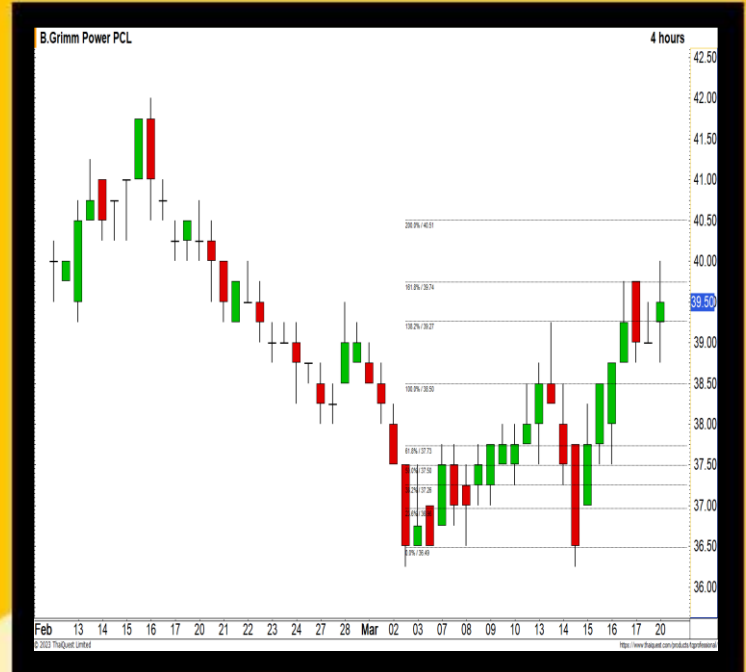

แนวรับ : 39.25

แนวต้าน : 40.50

ACTION

ซื้อตาม 1 ไม้ และอีก 1 ไม้ตั้งที่แนวรับ
ตัดขาดทุนที่ 38.50 บาท

