

MORNING : 08 ก.พ. 66

SET INDEX

- SET Index ปิดที่ระดับ 1680.49 (-1.62 จุด)
- ระยะสั้นเป็นการชะลอตัว หลังไม่ผ่านแนวต้าน 1695 จุด
- โดยเป็นการย่อตัวในกรอบ 1670-1695 จุด
- ทิศทางหลักยังเป็นการแกว่งตัว Sideway ออกด้านข้าง



แนวรับ : 1670 / 1660 | แนวต้าน : 1695 / 1707

ACTION

ทยอยสะสมหุ้นเหนือฐานแนวรับ 1660 จุด

MORNING : 08 ก.พ. 66

TFEX

S50H23

- ดัชนียังคงเป็นการพักตัวสร้างฐาน
- ตามรอบถ้ายังไม่หลุด 990 จุด
- ยังรักษาทิศทางเชิงบวกในภาพหลัก
- มีลุ้นขึ้นทดสอบแนวต้าน 1001 จุด อีกครั้ง



แนวรับ : 990 / 980 | แนวต้าน : 1001 / 1008

ACTION

พอร์ตเปิด Long ที่บริเวณ 1004 จุด รอทำกำไร 1025 จุด ตัดขาดทุนที่ 990 จุด

MORNING : 08 ก.พ. 66

MOMENTUM MODE

CPN

- แท่งเทียนเกิดรูปแบบ Hammer ที่ฐานแนวรับ 72.50 บาท
- แนวโน้มหลักยังคงเป็นขาขึ้น
- ตามรอบมีโอกาสดำเนินการปรับตัวขึ้นต่อ
- เพื่อวิ่งขึ้นตามแนวโน้มเดิมอีกครั้ง



แนวรับ : 72.50

แนวต้าน : 74.50

ACTION

ซื้อตามก่อน 1 ไม้ม และอีก 1 ไม้มตั้งซื้อตามแนวรับ
วางจุดตัดขาดทุนที่ 72 บาท

TIGER IN-TREND

MORNING : 08 ก.พ. 66

SWING MODE

ORI

- ราคาย่อตัวลงมาแตะฐานแนวรับสำคัญที่บริเวณ 11.50 บาท
- เคยมีแรงซื้อกลับอยู่บ่อยครั้งที่บริเวณนี้
- ดั้งนั้นใช้เป็นจังหวะเข้าเก็งกำไรที่ดี
- มีลุ้นการฟื้นตัวกลับ



แนวรับ : 11.40-11.60

แนวต้าน : 12

ACTION

ตั้งซื้อที่แนวรับ 11.40-11.60 บาท
วางจุดตัดขาดทุนที่ 11.30 บาท

MORNING : 08 ก.พ. 66

GOLD

GOH23

- ราคากำลังตั้งฐานเหนือระดับ 1860 ดอลลาร์
- มองเป็นการพักตัวสร้างฐาน
- อาจมีแดงสลับให้เห็นได้บ้าง
- แต่ยังคงภาพระยะกลางเป็นเชิงลบในช่วงนี้

GF10J23

แนวรับ : 29800 / 29700

แนวต้าน : 30300 / 30600

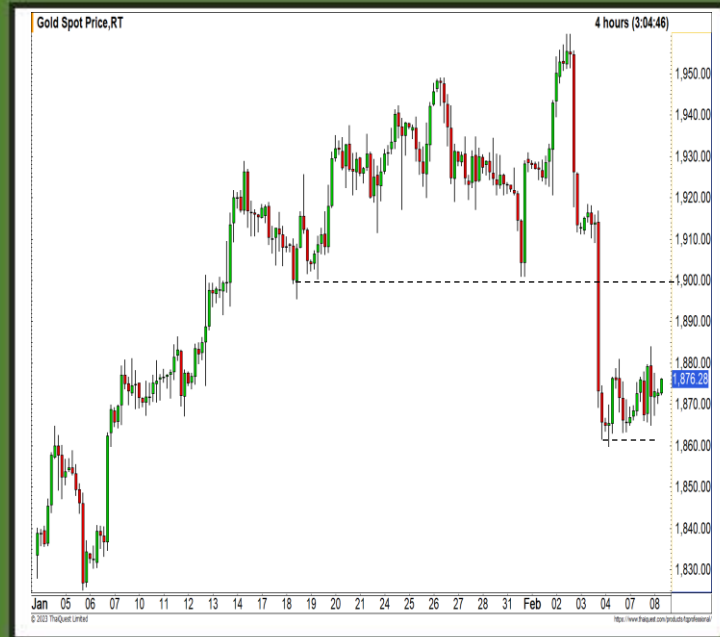

แนวรับ : 1860 / 1825 | แนวต้าน : 1900 / 1960

ACTION

พอร์ตว่าง รอเปิด Short ที่บริเวณ 1915 ดอลลาร์
วางเป้าหมาย 1880 ดอลลาร์ ตัดขาดทุนที่ 1935 ดอลลาร์

