

MORNING : 04 ต.ค. 66

## SET INDEX

- SET Index ปิดที่ระดับ 1447.30 (-22.16 จุด)
- วานนี้ดัชนีพักตัวลงหลุดแนวรับหลักที่ 1460 จุด
- ทำให้ช่วงนี้ดัชนีอยู่ในช่วงที่แกว่งตัวด้วยความผันผวนที่สูง
- มองดัชนียังอยู่ในรอบของการพักตัว วางแนวรับถัดมาที่ 1430 จุดและ 1410 จุด



แนวรับ : 1430/1410 | แนวต้าน : 1460/1470

**ACTION**

สะสมเท็งกำไรระยะสั้นที่บริเวณ 1430-1440 จุด  
วางจุดชะลอการลงทุ่นที่ 1400 จุด

MORNING : 04 ต.ค. 66

## TFEX

### S50Z23

- วานนี้ดัชนีพักตัวลงหลุดแนวรับหลักที่ 890 จุดทำให้ดัชนีมีความผันผวนที่สูง
- มองดัชนีพักตัวต่อโดยมีแนวรับหลักถัดมาที่ 860 จุด และ 850 จุด
- ยังมองดัชนีมีโอกาสเจอจุดกลับตัวในช่วงสั้นนี้
- โดยจะยืนยันเมื่อดัชนีสามารถกลับมาขึ้นที่ 890 จุดได้อีกครั้ง

แนวรับ : 860/850 | แนวต้าน : 890/900



**ACTION**

ถือสถานะ Long ตัดขาดทุนที่ 887 จุดไปแล้ว

MORNING : 04 ต.ค. 66

## MOMENTUM MODE

# BCH

- ราคามีทิศทางหลักเป็นขาขึ้นและสามารถฟื้นตัวสวนตลาดขึ้นมา
- เป็นหุ้นที่มีความแข็งแกร่งมากกว่าตลาด
- มองราคาพักตัวสะสมกำลังที่แนวรับ 19.80 บาท สามารถใช้เป็นจังหวะเข้าสะสมได้



แนวรับ : 19.80/19.20 | แนวต้าน : 20.80/21.30

### ACTION

ตั้งรับที่ 19.80 บาท วางเป้าทำกำไรแรกที่ 20.80 บาทและ 21.30 บาท วางจุดตัดขาดทุนที่ 19.20 บาท

MORNING : 04 ต.ค. 66

## SWING MODE

# MEGA

- ราคามีทิศทางหลักที่เป็นบวกและพักตัวลงน้อยกว่าทิศทางตลาดในภาพรวม
- มองราคากำลังพักตัวออกด้านข้างเพื่อสะสมกำลังที่แนวรับ 43.50 บาท
- มองสามารถใช้เป็นจังหวะในการสะสมได้
- วางแนวต้านแรกที่ 46 บาท



แนวรับ : 43.50/42

แนวต้าน : 46/47.50

**ACTION**

ตั้งรับที่ 43.50 บาท วางเป้าทำกำไรแรกที่ 46 บาท วางจุดตัดขาดทุนที่ 42 บาท

MORNING : 04 ต.ค. 66

# GOLD

## GOZ23

- ราคาทองคำมีทิศทางหลักเป็นลบ
- ล่าสุดการพักตัวของราคาทองคำชะลอตัวและยังมองราคาทองคำมีโอกาสเกิด Technical Rebound ระยะสั้นได้
- แต่มองการเร่งระยะสั้นในทิศทางหลักที่เป็นลบ

### GF10V23

แนวรับ : 32000 / 31700

แนวต้าน : 32800 / 33000

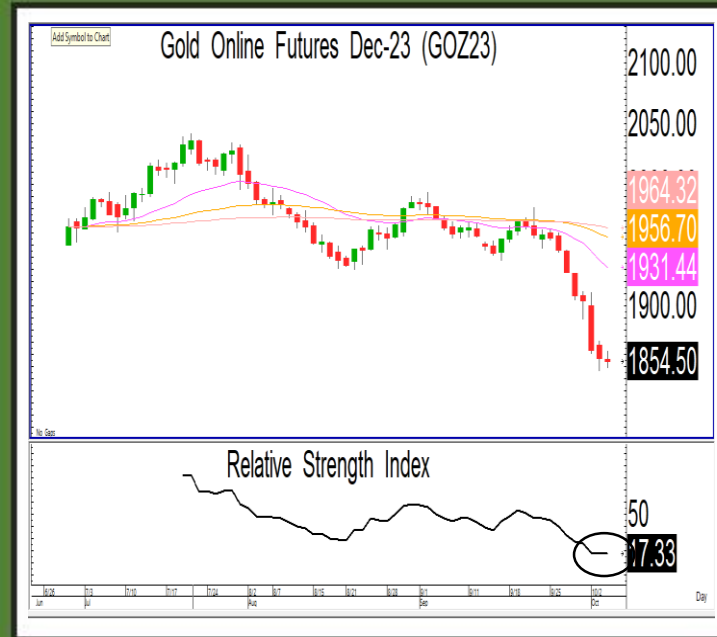

แนวรับ : 1840/1810 | แนวต้าน : 1890/1910

**ACTION**

ถือสถานะ Long วางเป้าทำกำไรที่ 1890 ดอลลาร์  
วางจุดตัดขาดทุนที่ 1835 ดอลลาร์

