

ATM (At The Market)

SET INDEX

- SET ปิดที่ 1550.09 จุด
- เชนี้ดัชนึหลุดแนวนรับแรก 1555 จุด มอغب่ายนึยงพักตัวต่อ
- แตการพักตัวต่อในบ่ายนึมีโอกาศที่เริ่มฟื้นตัวกลับที่บริเวณแนวนรับ 1545 จุด

AFTERNOON : 04 ก.ย. 66



แนวนรับ : 1545/1540

แนวนต้าน : 1560/1565



ส่วนที่เหลือถือต่อ
ยกจุดชะลอการลงทุนขึ้นมาที่ 1550 จุด



ATM (At The Market)

TFEX
S50U23

- ดัชนีปิดช่วงเช้า 946 จุด
- เชนี้พักตัวหลุด 948 จุด ทำให้บ่ายนี้ยังถูกกดดันในรอบพักตัววางแนวรับถัดมาที่ 942 จุด
- คาดการพักตัวของดัชนีชะลอตัวลงและสร้างฐานที่แนวรับ 942-945 จุดได้

AFTERNOON : 04 ก.ย. 66

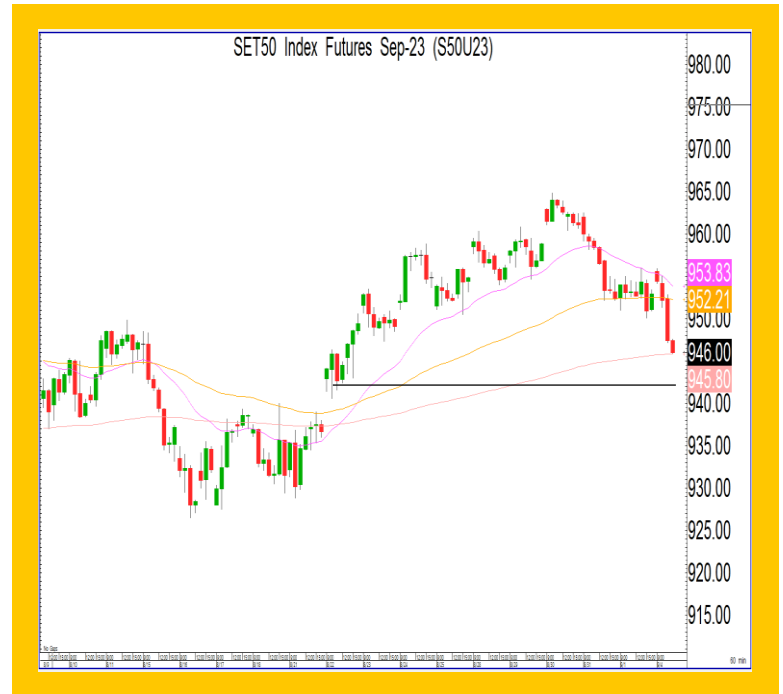

แนวรับ : 942 / 938

แนวต้าน : 950 / 955



สถานะ Short ปิดทำกำไรที่ 950 จุดไปแล้ว รอกำหนดกลยุทธ์รอบใหม่



ATM (At The Market)

หุ้นฟิวธง

RBF

- ราคาหุ้นตัวขึ้นผ่านเส้น EMA 200 วัน เป็นครั้งแรก
- มองราคามีทิศทางหลักที่เป็นขาขึ้นรอบใหม่
- วางเป้าการขึ้นตัวถัดไปที่ 12.70 บาท

AFTERNOON : 04 ก.ย. 66



แนวรับ : 11.80/11.20

แนวต้าน : 12.70/13.10



ซื้อตาม 1 ไม้ และตั้งรับส่วนที่เหลือที่ 11.80 บาท วางเป้าทำกำไรที่ 12.70 บาทและ 13.10 บาท วางจุดตัดขาดทุนที่ 11.20 บาท



