

## Today Selections &gt;&gt; MENA, NYT, SJWD

Stock	S	R	Comment
MENA	2.50	2.84	ร่วมทุน ตะวันแดง โลจิสติกส์ หนุนเพิ่มศักยภาพฐานลูกค้าบริษัท คาดโตกว่า 1 เท่าตัวใน 2-3 ปี
NYT	3.80	4.00	ลุยธุรกิจเรือแท่นปีโตร โมลค่าไม่ต่ำกว่า 1หมื่นล. หลังสัปดาห์ปีโตรเสื่อมในไทยหมดลงหลายแห่ง
SJWD	19.60	20.70	ยอดจอง EV Motorshow เน้นช่วยหนุน Logistic นำเข้า รถ EV

**HEALTH & COMM can hedge against inflation risk**

- SET:** มองต่อเนื่องจากเมื่อวานนี้ว่า SET Index คุมความเสี่ยงมากขึ้นจากประเด็นการปรับลดกำลังการผลิตน้ำมันของกลุ่ม OPEC+ ล่าสุด แม้ว่าในระยะสั้นจะเป็นปัจจัยที่ทำให้กลุ่ม Oil & Gas บ้านเราปรับตัวขึ้นได้ก็ตาม แต่หากกระบวนการลดกำลังการผลิตดังกล่าวเกิดขึ้นจริง จะทำให้เป็นจุดพลิกเกมที่สำคัญของการลงทุนทั่วโลกในช่วงถัดไป เนื่องจากจะทำให้สมมติฐานการลงทุนเดิมของเรา รวมถึงนักลงทุนทั่วโลกหลายอย่างต้องมีการปรับเปลี่ยนไปจากเดิม
- Strategy:** คงกรอบแนวด้านแรกของ SET เดือนนี้ที่ 1640 จุด ส่วนกรอบแนวด้านสำคัญที่ไม่น่าจะหลุดแค่อันดับ High เดิมของปีที่ 1690 จุด ในทางกลับกัน เมื่อวานนี้ดัชนี SET ลงไปที่บริเวณแนวรับแรกของเรา 1580-1600 จุดแล้ว ดังนั้นนักลงทุนที่เข้าสะสมหุ้นไปแล้วส่วนหนึ่ง สามารถถือครองไว้ก่อนได้ โดยเฉพาะกลุ่มหุ้นในภาคบริการ เช่น **โรงพยาบาล ค่าปลีก โรงแรม ร้านอาหาร สื่อฯ** ที่เรามองว่าได้เปรียบในสภาวะแวดล้อมปัจจุบันที่แรงกดดันเงินเฟ้อมีโอกาสถ่วงกลับขึ้นมาอีกครั้ง
- HEALTH & COMM:** โดยเฉพาะกลุ่ม**โรงพยาบาลและกลุ่มค่าปลีก** ที่ในอดีตมักเป็นกลุ่มที่ Outperform ชัดเจนในช่วงที่เงินเฟ้อของไทยปรับตัวเร่งขึ้นจากริกฤติราคาน้ำมันสูงในปี 2005-06 และปี 2008 (รูปที่ 1-2) นอกจากนี้ ในแง่ของอัตราการทำกำไร ก็ยังพบว่า 2 Sector นี้มักเป็นกลุ่มที่มีความแข็งแกร่งของ Margin สูงในช่วงเวลาดังกล่าว กล่าวคือมีความสามารถที่จะผลัดภาระทางด้านต้นทุนไปให้กับผู้บริโภคได้ในระดับสูง (รูปที่ 3) เนื่องจากมาเป็นสินค้าและบริการที่มีความจำเป็นนั่นเอง ทั้งนี้สำหรับหุ้นในกลุ่มโรงพยาบาลที่เราชื่นชอบได้แก่ **BDMS, BH, PR9** ส่วนหุ้นในกลุ่มค่าปลีกที่เราชื่นชอบ ได้แก่ **CPALL, MAKRO, BJC, CRC, HMRPO, GLOBAL, DOHOME**
- BANK Preview:** เราทยอยเริ่มต้นพรีวิวผลประกอบการกลุ่มธนาคารพาณิชย์ประจำไตรมาส 1/66 แล้ว 4 ตัว ได้แก่ **BBL, KBANK, SCB, TISCO** มองตัวหุ้น **BBL** มีความน่าสนใจที่สุดในระยะสั้น จากการที่ผลการดำเนินงานน่าจะออกมาขยายตัวได้ทั้ง YoY และ QoQ โดยเราคาดว่ากำไรที่ระดับ 8,843 ล้านบาท ได้แรงหนุนจากค่าใช้จ่ายดำเนินงานและค่าใช้จ่ายสำรองหนี้ที่ลดลง ส่วนทางด้านรายได้ดอกเบี้ยและมีค่าใช้จ่ายสามารถทรงตัวได้ มองประเด็นคุณภาพหนี้และระดับสำรองยังคงมีความแข็งแกร่งเมื่อเทียบกับกลุ่ม จึงคงคำแนะนำ **"ซื้อ"** ที่ราคาเป้าหมาย **177 บาท**

(อ่านรายละเอียดต่อหน้าหลัง)

แนวรับ 1,582 แนวต้าน 1,622

**บทวิเคราะห์วันนี้**

- BBL (ซื้อ ราคาเป้าหมาย 177 บาท)** คาดกำไร 1Q66 ดีขึ้นหลังค่าใช้จ่ายลดตามฤดูกาล

**Market Summary**

	Closed	+/-	%Chg
SET	1,600.37	- 8.80	- 0.55
SET50	964.83	- 9.43	- 0.97
SET100	2,161.33	- 16.52	- 0.76
Mai	541.64	+ 3.54	+ 0.66
Dow Jones	33,601.15	+327.00	+0.98
Nasdaq	12,189.45	-32.46	-0.27
Nikkei	28,188.15	+ 146.67	+ 0.52
Hang Seng	20,409.18	+ 9.07	+ 0.04
SET Mkt. Cap (Btmn)	19,631.20		
SET Turnover (Btmn)	46,785.79		
PER(x)	19.17		

**Stock Top Active**

PTTEP	PTT	DELTA	KBANK	CPALL
-------	-----	-------	-------	-------

**Sector Top Active**

	ENERG	BANK	COMM
<b>Investors Data – SET (Btmn)</b>			
<b>3 Apr.23</b>	<b>Buy</b>	<b>Sell</b>	<b>Net</b>
Institution	2,956	3,222	-266
Proprietary	4,128	3,226	902
Foreign	27,347	26,029	1,317
Local	12,356	14,309	-1,953
<b>1-3 Apr.23</b>	<b>Buy</b>	<b>Sell</b>	<b>Net</b>
Institution	2,956	3,222	-266
Proprietary	4,128	3,226	902
Foreign	27,347	26,029	1,317
Local	12,356	14,309	-1,953

Commodities	3 Apr.23	31 Mar.23	Chg	%Chg
Bt/US\$	34.21	34.07	+0.14	+0.41
US\$/Yuan	6.877	6.868	+0.01	+0.14
US Bond Yield 10y(%)	3.426	3.517	-0.09	-2.57
Brent Oil (US\$/bbl)	84.93	79.89	+5.04	+6.31
Nymex Oil (US\$/bbl)	80.42	75.67	+4.75	+6.28
Gold Spot (US\$/oz)	1,983.90	1,969.30	+14.60	+0.74
Baltic Dry Index	1,412.00	1,389.00	+23.00	+1.66
Dollar Index (DXYO)	102.05	102.77	-0.72	-0.70

**Today's Event**

- DCC XD** 0.011 บาท
- SCGP XD** 0.35 บาท
- SDC** **ลูกหุ้นเข้า** 15,873,015 หุ้น
- UREKA** **ลูกหุ้นเข้า** 10,683,760 หุ้น

 นัฐชาต เมฆาสิต  
 CFA, FRM (ID: 31379)  
 E-mail: nuttachat@trinitythai.com

บริษัทหลักทรัพย์ ทรินิตี้ จำกัด, 179 อาคารบางกอก ซิตี้ ทาวเวอร์ ชั้น 25-26, 29 ถนนสาทรใต้ เขตสาทร กรุงเทพฯ 10120 โทรศัพท์ 0-2088-9100 โทรสาร 0-2088-9399

รายงานฉบับนี้จัดทำขึ้นโดยข้อมูลเท่าที่ปรากฏและเชื่อว่าเป็นที่น่าเชื่อถือแต่ไม่ถือเป็นการยืนยันความถูกต้องและความสมบูรณ์ของข้อมูลนั้นๆ โดยบริษัทหลักทรัพย์ ทรินิตี้ จำกัด ผู้จัดทำขอสงวนสิทธิ์ในการเปลี่ยนแปลงความเห็นหรือประมาณการต่างๆ ที่ปรากฏในรายงานฉบับนี้โดยไม่ต้องแจ้งล่วงหน้า รายงานฉบับนี้มีวัตถุประสงค์เพื่อใช้ประกอบการตัดสินใจของนักลงทุน โดยไม่ได้เป็นการชี้แนะหรือชักชวนให้ นักลงทุนทำการซื้อหรือขายหลักทรัพย์ หรือตราสารทางการเงินใดๆ ที่ปรากฏในรายงาน

# Strategy

**รูปที่ 1: กลุ่ม Healthcare และ Commerce ปรับตัว Outperform มากที่สุดในช่วงเงินเฟ้อสูงปี 2005-06**

**Healthcare & Commerce are the strongest sectors during 2005-06 high inflationary period**

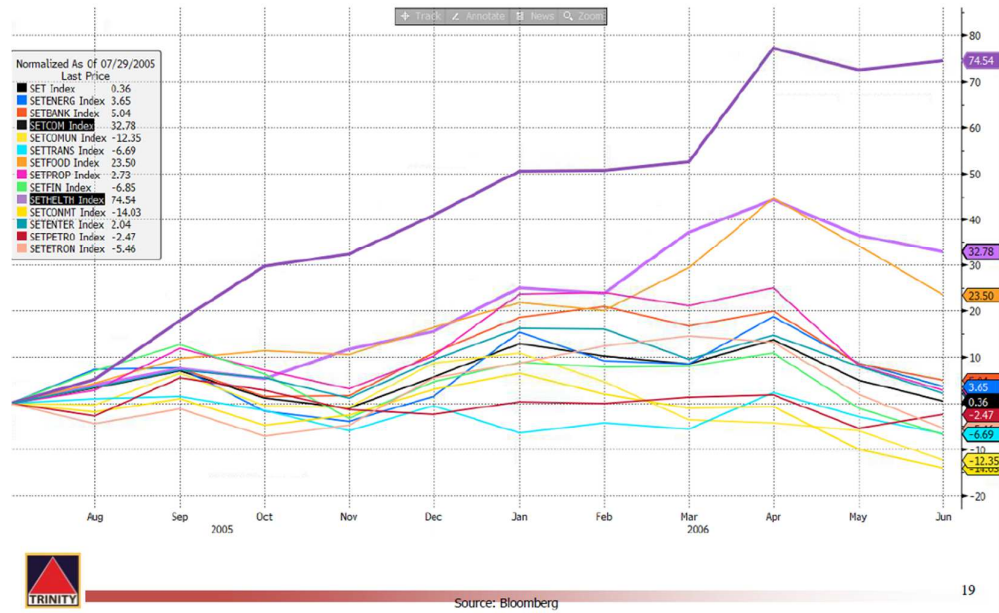

Source: Trinity Research

**รูปที่ 2: กลุ่ม Healthcare และ Commerce ปรับตัว Outperform มากที่สุดในช่วงเงินเฟ้อสูงปี 2008**

**Healthcare & Commerce are the strongest sectors during 2008 high inflationary period**

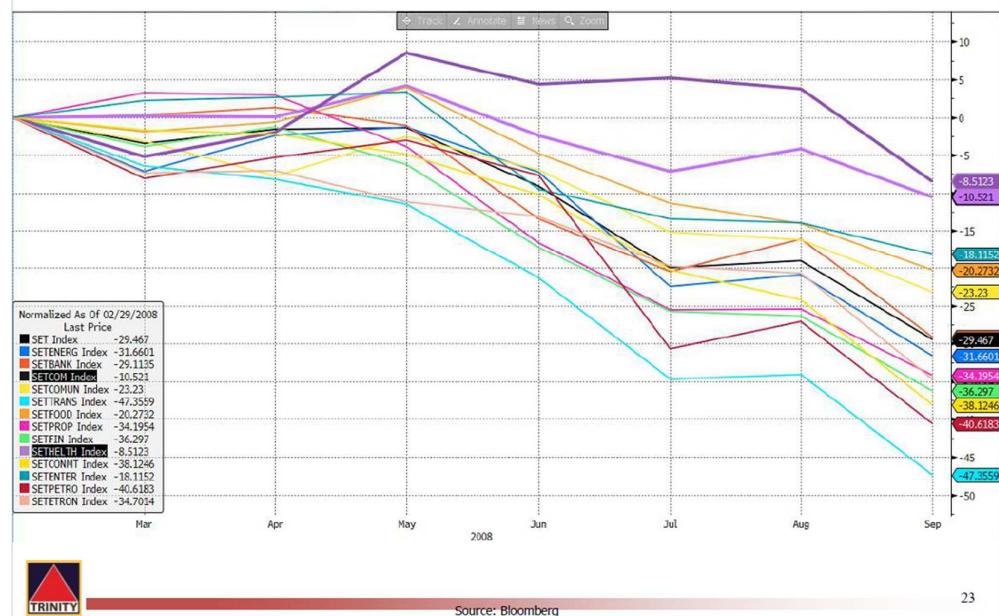

Source: Trinity Research

ณัฐชาติ เมฆมาติน, CFA, FRM  
เลขทะเบียนนักวิเคราะห์: 031379  
nuttachart@trinitythai.com

บริษัทหลักทรัพย์ ตรีเนิตี้ จำกัด, 179 อาคารบางกอก ซิตี้ ทาวเวอร์ ชั้น 25-26, 29 ถนนสาทรใต้ เขตสาทร กรุงเทพฯ 10120 โทรศัพท์ 0-2088-9100 โทรสาร 0-2088-9399

รายงานฉบับนี้จัดทำขึ้นโดยข้อมูลเท่าที่ปรากฏและเชื่อว่าเป็นที่น่าเชื่อถือได้ แต่ไม่ถือเป็นการยืนยันความถูกต้องและความสมบูรณ์ของข้อมูลนั้นๆ โดยบริษัทหลักทรัพย์ ตรีเนิตี้ จำกัด ผู้จัดทำขอสงวนสิทธิ์ในการเปลี่ยนแปลงความเห็นหรือประมาณการต่างๆ ที่ปรากฏในรายงานฉบับนี้โดยไม่ต้องแจ้งล่วงหน้า รายงานฉบับนี้ไม่มีวัตถุประสงค์เพื่อประกอบการตัดสินใจของนักลงทุน โดยไม่เป็นการชี้นำหรือชักชวนให้นักลงทุนทำการซื้อหรือขายหลักทรัพย์ หรือตราสารทางการเงินใดๆ ที่ปรากฏในรายงาน

# Strategy

**รูปที่ 3: Margin ของกลุ่มโรงพยาบาลและค้าปลีกมักปรับตัวแข็งแรงแรงในช่วงเวลาเงินเฟ้อสูง**

**Margin-wise, Healthcare & Commerce are very strong as well**

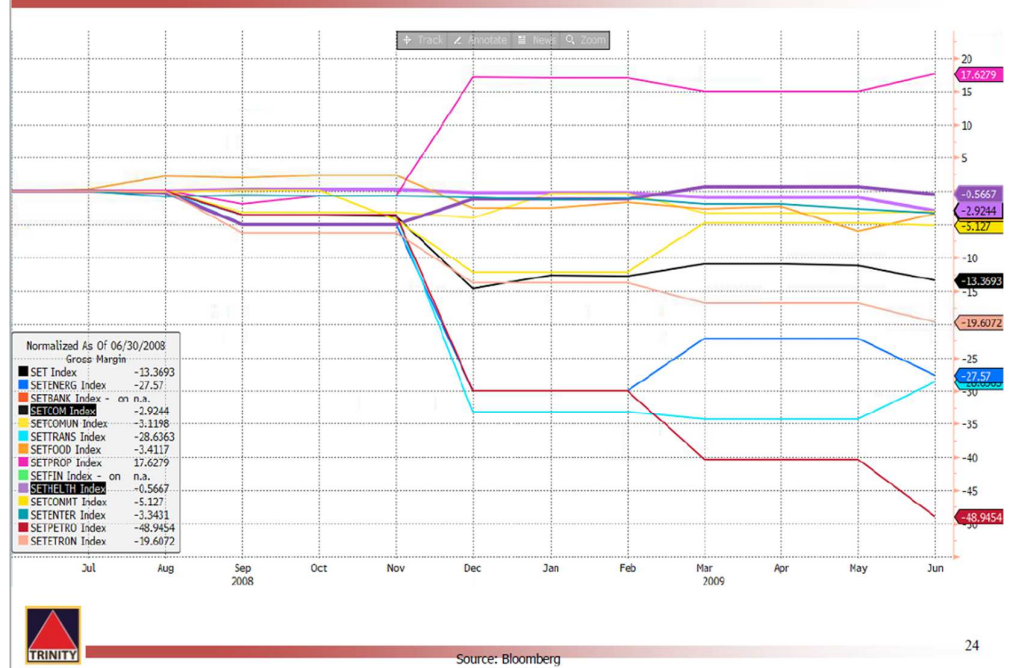

Source: Trinity Research

ณัฐชาติ เมฆมาสิน, CFA, FRM  
เลขทะเบียนนักวิเคราะห์: 031379  
nuttachart@trinitythai.com

## Fund Flow

### Foreign Portfolio Investment in Equities (Asia ex. Japan)

	As at	Day	WTD Net	MTD Net	YTD Net
					Unit : US\$ mn
India	31-Mar	287.8	550.4	1,816.0	-2,482.5
Indonesia	3-Apr	32.6	32.6	32.6	477.9
Malaysia	31-Mar	13.5	2.5	-301.0	-422.9
Philippines	3-Apr	-1.3	-1.3	-1.3	-519.5
South Korea	4-Apr	-109.4	-225.5	-225.5	5,244.2
Sri Lanka	3-Apr	0.0	0.0	0.0	0.8
Taiwan	31-Mar	406.5	989.8	-29.9	8,318.0
Thailand	31-Mar	-42.1	-58.3	-917.2	-1,645.6
Vietnam	3-Apr	-14.2	-14.2	-14.2	204.6

Source: Bloomberg

## Net Foreign

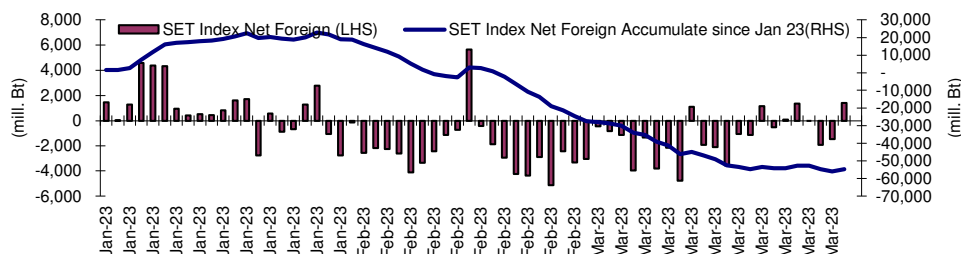
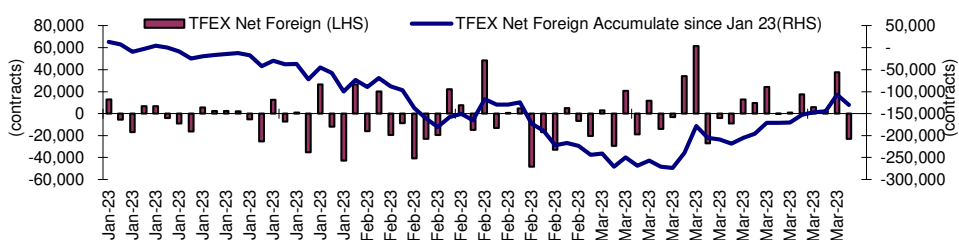

## Indicators to watch

	Last	Previous	% chg	1W Prior	1M Prior	Remark
VIX Index	26.52	24.80	6.9%	42.5%	30.4%	-
Ted Spread	0.37	0.27	38.8%	118.9%	219.5%	-
TTF (Thai Trust Fund)	11.27	11.25	0.2%	0.4%	6.1%	+
U.S.Dollar Index	102.05	102.77	-0.7%	-1.0%	-2.8%	+
U.S.Bond Yield	3.42	3.51	-2.6%	1.3%	-15.9%	-
US Coal Index	7.5	6.87	9.2%	39.9%	58.2%	+
Emerging Asia Index (MXMS)	519.80	513.13	1.3%	-3.2%	-5.4%	+

Source: Bloomberg, Aspen

**Price performance of Stock in SET50**  
(for weekly: 3 Apr 2023 - 27 Mar 2023)



**1 Week Performance**

Stock	3-Apr-23	%YTD	%-1W	%-1M	%-3M	%-6M	%-12M
<b>SET</b>	<b>1,600.37</b>	<b>-3</b>	<b>0</b>	<b>0</b>	<b>-5</b>	<b>3</b>	<b>-6</b>
<b>SET50</b>	<b>964.83</b>	<b>-3</b>	<b>1</b>	<b>0</b>	<b>-5</b>	<b>3</b>	<b>-6</b>
<b>BANK</b>	<b>374.91</b>	<b>-10</b>	<b>1</b>	<b>-2</b>	<b>-4</b>	<b>3</b>	<b>-13</b>
BBL	154.00	27	1	-3	2	16	12
KBANK	133.00	-6	0	-5	-11	-5	-18
KTB	16.60	26	-1	-4	-7	1	19
SCB	103.50	-19	2	-1	-3	1	-14
TISCO	101.00	5	0	-1	2	10	0
TTB	1.43	-3	4	3	1	20	8
<b>COMM</b>	<b>37,135.06</b>	<b>0</b>	<b>-2</b>	<b>0</b>	<b>-6</b>	<b>13</b>	<b>-7</b>
CRC	45.00	41	-1	2	-3	18	13
COM7	29.75	-29	-6	-2	-15	8	-30
CPALL	62.00	5	-2	0	-11	14	-5
GLOBAL	18.70	-7	-2	-1	-17	-3	-18
HMPRO	14.40	-1	0	4	-8	9	-11
<b>CONMAT</b>	<b>8,601.52</b>	<b>-15</b>	<b>-1</b>	<b>-2</b>	<b>-7</b>	<b>-2</b>	<b>-12</b>
SCC	317.00	-18	-1	-3	-7	-1	-17
<b>ENERG</b>	<b>23,127.35</b>	<b>-6</b>	<b>3</b>	<b>2</b>	<b>-7</b>	<b>-4</b>	<b>-8</b>
BANPU	11.10	5	3	2	-17	-8	0
BGRIM	39.50	-2	-1	8	-1	21	16
EA	76.00	-21	1	3	-21	-12	-22
EGCO	156.00	-11	0	-3	-9	-4	-8
GPSC	67.50	-24	-2	2	-7	10	-5
GULF	53.25	16	0	6	-3	5	4
OR	21.40	-21	2	-1	-9	-16	-14
PTT	31.75	-16	2	1	-3	-7	-18
PTTEP	159.50	35	11	4	-9	-3	9
RATCH	38.50	-14	0	-2	-11	-4	-13
TOP	54.00	9	4	1	-3	7	4
<b>ETRON</b>	<b>11,785.49</b>	<b>79</b>	<b>-2</b>	<b>-1</b>	<b>3</b>	<b>50</b>	<b>104</b>
DELTA	970.00	135	-2	-1	4	56	151
<b>FIN</b>	<b>4,085.66</b>	<b>-27</b>	<b>0</b>	<b>-2</b>	<b>-11</b>	<b>-8</b>	<b>-26</b>
JMT	46.00	-34	-1	2	-32	-28	-42
KTC	53.75	-9	0	-5	-8	-6	-12
MTC	34.50	-41	2	3	-8	-1	-34
SAWAD	52.75	-15	2	1	10	28	-8
TIDLOR	25.25	-31	1	3	-15	-4	-34
<b>FOOD</b>	<b>11,959.64</b>	<b>-10</b>	<b>-1</b>	<b>-4</b>	<b>-6</b>	<b>-1</b>	<b>-10</b>
CBG	92.50	-23	-6	-4	-4	11	-15
CPF	21.70	-15	0	-1	-12	-10	-10
MINT	32.50	13	0	-2	0	24	-4
OSP	30.75	-10	-2	-2	9	16	-18
TU	13.80	-29	-5	-12	-18	-24	-27
<b>HELTH</b>	<b>7,291.74</b>	<b>27</b>	<b>2</b>	<b>4</b>	<b>1</b>	<b>1</b>	<b>14</b>
BDMS	29.75	29	2	6	2	3	19
BH	226.00	60	5	8	6	2	45
<b>ICT</b>	<b>167.05</b>	<b>-13</b>	<b>0</b>	<b>0</b>	<b>1</b>	<b>0</b>	<b>-23</b>
ADVANC	213.00	-7	0	5	10	11	-10
INTUCH	74.25	-7	0	6	-3	3	-5
JMART	23.20	-60	0	-13	-43	-47	-61
TRUE	8.35	N/A	N/A	N/A	N/A	N/A	N/A
<b>PKG</b>	<b>4,611.51</b>	<b>-29</b>	<b>-1</b>	<b>-10</b>	<b>-17</b>	<b>-10</b>	<b>-21</b>
SCGP	46.25	-33	-2	-13	-19	-9	-23
<b>PETRO</b>	<b>931.72</b>	<b>-17</b>	<b>0</b>	<b>-4</b>	<b>-6</b>	<b>1</b>	<b>-13</b>
IVL	35.00	-19	1	-6	-13	-10	-23
PTTGC	46.25	-21	0	-4	-1	11	-8
<b>PROP</b>	<b>263.94</b>	<b>10</b>	<b>1</b>	<b>1</b>	<b>-3</b>	<b>10</b>	<b>6</b>
AWC	5.80	25	3	0	-9	4	16
CPN	69.00	22	1	4	-3	10	16
LH	9.80	11	1	3	-1	13	4
<b>TRANS</b>	<b>353.84</b>	<b>5</b>	<b>0</b>	<b>0</b>	<b>-6</b>	<b>0</b>	<b>1</b>
AOT	71.50	17	0	1	-5	0	8
BEM	8.90	5	2	-4	-8	0	3
BTS	7.10	-24	0	-7	-16	-12	-22
<b>TOURISM</b>	<b>708.79</b>	<b>50</b>	<b>0</b>	<b>2</b>	<b>8</b>	<b>19</b>	<b>34</b>
CENDEL	56.75	82	-1	3	11	21	41

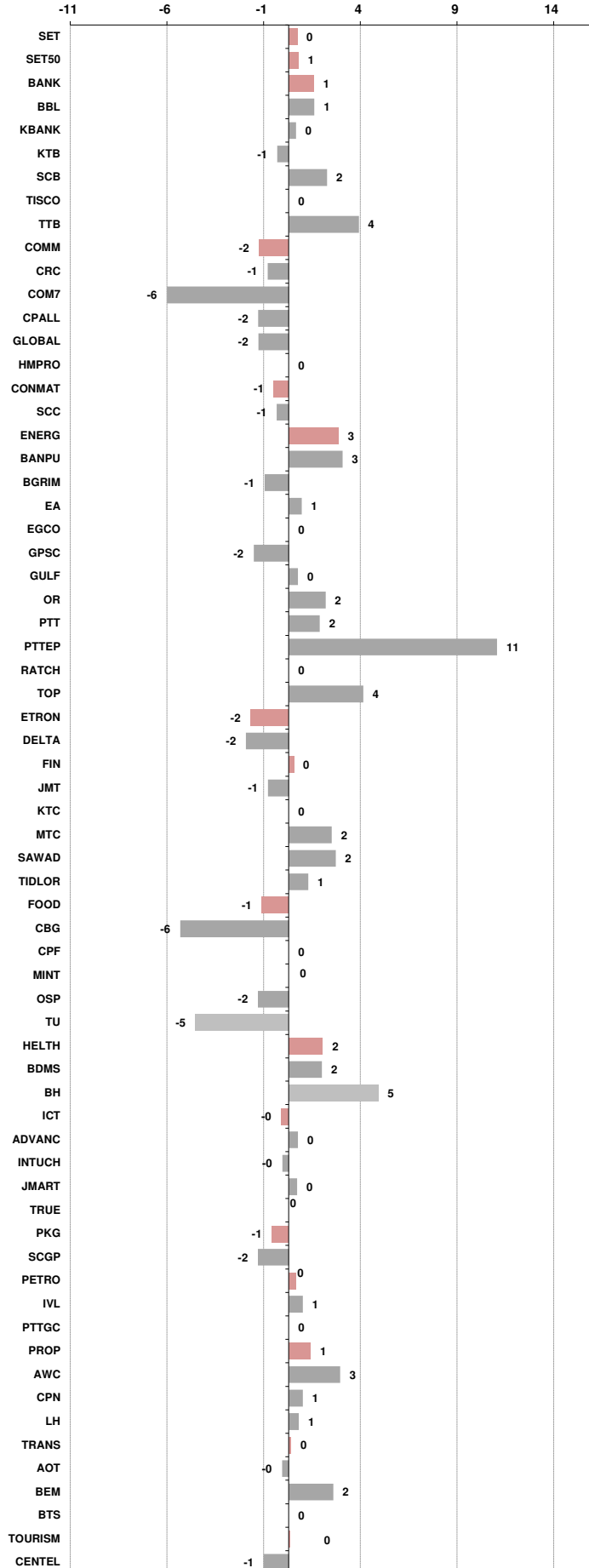



อัตราแลกเปลี่ยนวันนี้\* 34.21 Change 0.14

\*เปรียบเทียบ Transaction ล่าสุดกับก่อนหน้า (โดยไม่แยกว่าเป็นของ off-shore หรือ on-shore)

สินค้า	หน่วยราคา	ปิดล่าสุด	ก่อนหน้า	ราคาปิดล่าสุด	ก่อนหน้า	เปลี่ยนแปลง +/-	%	หลักทรัพย์ที่เกี่ยวข้อง
เรือ <i>ปรับปรุจ</i>	Baltic Dry Index (spot)	3-Apr-23	31-Mar-23	1,412	1,389	+23.00	1.7%	PSL, TTA
	BHSI (Handy Size)	3-Apr-23	31-Mar-23	687	687	+0.00	0.0%	
ยาง	(US Cents/kg)	3-Apr-23	31-Mar-23	158.70	159.90	-1.20	-0.8%	STA, TRUBB
น้ำตาล	(Cent/Pound)	3-Apr-23	31-Mar-23	22.40	22.25	+0.15	0.7%	KSL
ถั่วเหลือง	(Cent\$/Bushel)	3-Apr-23	31-Mar-23	1,521.25	1,513.75	+7.50	0.5%	TVO
น้ำมันปาล์ม	(US\$/ton)	3-Apr-23	31-Mar-23	3,896.00	3,761.00	+135.00	3.6%	CPI, LST, UPOIC, UVAN
สังกะสี	(US\$/ton)	3-Apr-23	31-Mar-23	2,885.00	2,956.00	-71.00	-2.4%	PDI
ทองคำ	(US\$/oz)	3-Apr-23	31-Mar-23	1,983.90	1,969.00	+14.90	0.8%	THL (Source:Aspen)
SPDR Gold Trust	(ton)	3-Apr-23	31-Mar-23	928.02	929.47	-1.45	-0.2%	
น้ำมันดิบ <i>ทุกวัน</i>	WTI (US\$/barrel)	3-Apr-23	31-Mar-23	80.42	75.67	+4.75	6.3%	PTT, PTTEP, TOP, PTTGC, BCP
	Brent (US\$/barrel)	3-Apr-23	31-Mar-23	84.93	79.89	+5.04	6.3%	(Source:Aspen)
ค่าการกลั่น <i>ทุกวัน</i>	GRM (US\$/barrel)	3-Apr-23	31-Mar-23	2.76	3.61	-0.85	0.0%	BCP, IRPC, PTTGC and TOP (Bloomberg)
น้ำมันทำความร้อน	Heating Oil (cent/gallon)	3-Apr-23	31-Mar-23	239.01	236.56	+2.45	1.0%	BCP, IRPC, PTTGC and TOP (Bloomberg)
	Natural Gas(\$/MMBtu)	3-Apr-23	31-Mar-23	2.11	2.08	+0.03	1.4%	PTTEP, PTT, BANPU (Bloomberg)
ปิโตรเคมี	Naphtha (US\$/MT)	3-Apr-23	31-Mar-23	696.13	662.88	+33.25	5.0%	PTTGC, SCC (เป็นต้นทุน)
	Ethylene (US\$/MT)	24-Mar-23	17-Mar-23	925	925	+0.00	0.0%	PTTGC, SCC, IRPC (Bloomberg)
	Propylene (US\$/MT)	24-Mar-23	17-Mar-23	885	885	+0.00	0.0%	PTTGC, SCC, IRPC
เหล็ก	HRC (US\$/ton) ริดร้อน	3-Apr-23	31-Mar-23	1,175.0	1,164.0	+11.00	0.9%	(Source:Bloomberg)
ถ่านหิน	NEX (US\$/ton)	31-Mar-23	24-Mar-23	181.49	182.50	-1.01	-0.6%	BANPU, LANNA, UMS
อาหาร	ไก่ (บาท/กก.)	28-Feb-23	31-Jan-23	40.00	43.00	-3.00	-7.0%	CPF, GFPT (Source: CPF)
	ทุเรียน <i>ทุกเดือน</i>	28-Feb-23	31-Jan-23	160	173	-13.00	-7.5%	CPF, CFRESH, SSF, ASIAN, TU
	สตรอง <i>ทุกเดือน</i>	28-Feb-23	31-Jan-23	84	98	-14.00	-14.3%	CPF

กราฟแสดงแนวโน้มราคา

ค่าระวางเรือ (Baltic dry Index)

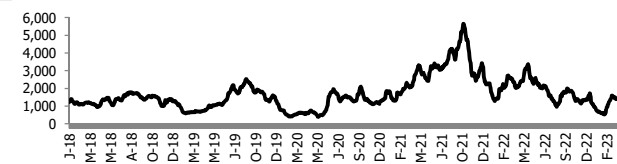

ค่าการกลั่น GRM (US\$/barrel)

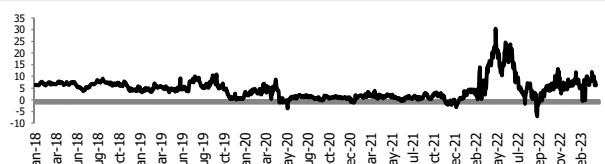

สังกะสี ทองคำ : PDI

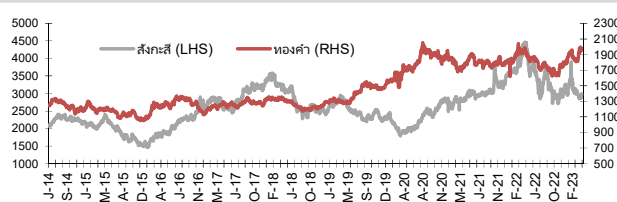

เหล็กริดร้อน

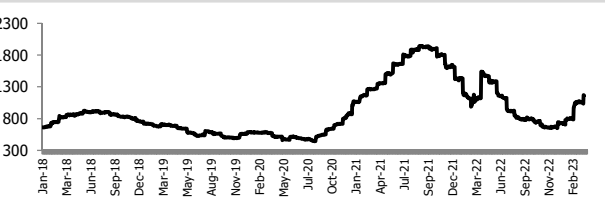

Ethylene-Korea vs Propylene-Korea (US\$/MT)

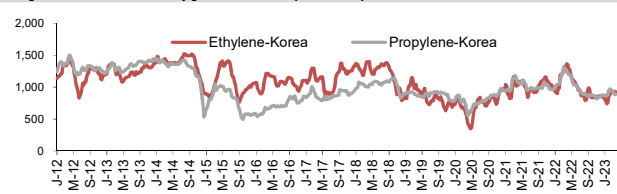

Bunker /Heating Oil Price (USD/ton)

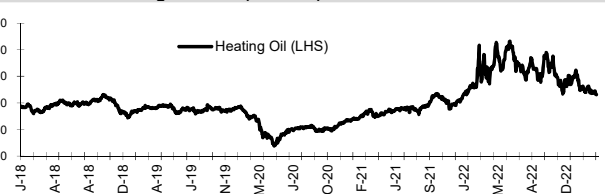

ถ่านหิน (Nexcastle Export Index US\$/ton)

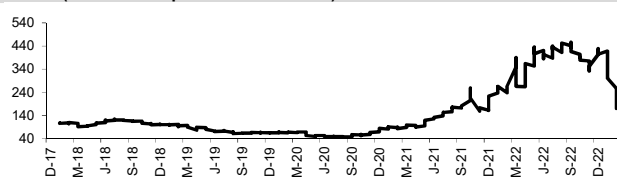

ราคายาง (US Cents/kg)

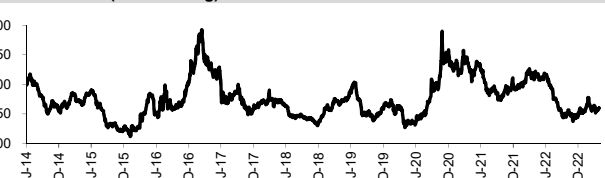

ที่มา: CPF, BANPU, Bloomberg and Aspen



## NVDR Trading Data by Stock : 4 Apr 2023

Total NVDR Trading (Bt m)	Date	3 Apr 23	Net (Bt M)
		20,547.76	Institutions -266.00
% of SET :		21.93%	Proprietary +901.81
Total SET Trading Value :		+46,844.95	Foreign +1,317.41
			Local Investor -1,953.22

STOCK	Net Buy ซื้อสุทธิ						Total 5 Days
	3 Apr	31 Mar	30 Mar	29 Mar	28 Mar	Total	
Value (Btm) : มูลค่า (ล้านบาท)							
1 KBANK	749.6	-73.6	-254.6	-194.7	160.3	386.9	
2 CPALL	504.0	27.0	-119.2	-191.1	10.4	231.1	
3 PTTEP	333.9	-143.0	-177.7	-131.8	255.6	137.0	
4 PTT	250.5	183.7	-29.6	105.9	67.7	578.2	
5 TOP	186.4	-9.5	12.2	-44.3	-80.4	64.4	
6 BBL	151.2	-93.7	-124.2	-229.6	-92.3	-388.6	
7 BGRIM	103.1	-6.5	-36.2	-14.9	-32.3	13.1	
8 SCB	93.9	89.0	-43.7	108.4	359.6	607.2	
9 CBG	92.6	-31.3	-55.1	-39.0	-8.5	-41.4	
10 SCC	82.8	-12.9	-132.1	5.0	21.8	-35.5	
11 CPN	75.6	70.0	45.1	9.6	-139.4	60.9	
12 AOT	72.5	139.9	-139.3	-80.3	-13.4	-20.6	
13 LH	72.3	43.7	-10.9	-11.7	26.1	119.5	
14 CPF	63.0	47.8	7.3	26.3	11.3	155.7	
15 BTS	54.7	5.3	23.6	33.8	0.1	117.5	
16 PTTGC	51.2	8.6	-2.5	-3.4	20.9	74.8	
17 TCAP	50.7	-9.3	-5.9	6.1	9.9	51.4	
18 ADVANC	50.6	5.6	43.6	-47.9	6.7	58.7	
19 TIDLOR	49.0	5.4	-31.0	-38.0	16.5	1.8	
20 BH	46.1	76.8	45.8	165.8	11.8	346.4	
21 OSP	44.3	3.7	-19.2	-29.2	8.4	8.0	
22 MOSHI	42.5	75.6	5.4	0.4	-10.2	113.7	
23 KKP	41.2	-104.0	-4.5	51.0	69.5	53.2	
24 KTB	40.2	-67.5	-43.5	0.0	21.7	-49.1	
25 IRPC	33.7	13.2	28.1	-19.4	13.6	69.1	
26 TKN	32.6	-17.3	21.7	-16.1	15.6	36.6	
27 GPSC	31.6	26.6	-35.4	39.1	8.5	70.4	
28 BDMS	30.8	68.0	-149.0	-55.8	295.6	189.6	
29 TGE	29.9	18.8	16.7	3.8	1.7	71.0	
30 RATCH	29.9	-9.3	-65.3	1.4	11.1	-32.2	

STOCK	Net Sell ขายสุทธิ						Total 5 Days
	3 Apr	31 Mar	30 Mar	29 Mar	28 Mar	Total	
Value (Btm) : มูลค่า (ล้านบาท)							
DELTA	-718.3	386.8	1,638.9	880.2	-451.9	1,735.7	
TU	-90.2	59.9	4.5	-8.8	28.2	-6.5	
COM7	-88.6	-11.5	-25.2	-17.2	22.5	-120.0	
BANPU	-50.8	-23.8	-67.6	-39.8	-7.4	-189.3	
IVL	-36.0	-12.3	-60.1	-16.0	-43.1	-167.5	
GLOBAL	-33.1	9.0	-22.6	-15.1	-9.2	-71.0	
HANA	-29.6	-12.6	-60.8	11.3	23.3	-68.4	
WHA	-24.5	70.2	30.2	-24.5	20.8	72.3	
BJC	-19.4	47.5	-11.5	50.9	57.4	124.9	
SUPER	-17.5	2.7	-14.1	-3.4	6.3	-26.1	
SPRC	-17.1	8.5	1.5	12.4	19.3	24.6	
RCL	-16.8	-20.7	-17.9	-4.2	-21.3	-80.8	
EA	-13.2	86.9	-5.2	-55.5	23.2	36.3	
SINGER	-11.9	-17.5	-74.1	31.4	16.9	-55.1	
KCE	-11.6	-35.3	-11.8	9.7	8.6	-40.4	
INTUCH	-11.1	3.9	-27.3	56.7	2.1	24.3	
THCOM	-10.8	4.5	-12.6	-25.8	-23.3	-67.9	
MINT	-10.8	-47.3	20.0	-97.8	-52.9	-188.7	
CRC	-10.7	113.6	-11.6	36.0	62.0	189.3	
KTC	-10.5	7.6	-29.0	-11.1	-19.5	-62.5	
STGT	-10.1	-1.9	-3.8	-1.0	2.9	-13.9	
CHG	-9.5	9.5	2.3	2.7	13.9	18.8	
HMPRO	-9.0	-25.9	-44.5	3.1	16.8	-59.4	
MENA	-8.8	3.9	-0.2	9.3	5.0	9.2	
SVI	-7.8	-0.2	-6.7	-3.6	-9.1	-27.4	
ICHI	-7.4	23.6	-1.9	1.5	8.2	24.0	
BE8	-7.1	-3.7	-11.9	11.6	2.0	-9.1	
TRUE	-7.0	61.9	32.2	124.8	-23.9	188.0	
BCH	-6.7	-8.1	-16.7	-8.3	-8.4	-48.2	
CENTEL	-6.6	-9.8	6.7	10.1	-22.1	-21.7	

STOCK	MONTH TO DATE (Bt m) ยอดซื้อขายสุทธิเดือน เมษายน 66	
	1 - 3 Apr 23	TOTAL NET SELL
KBANK	749.6	-718.3
CPALL	504.0	-90.2
PTTEP	333.9	-88.6
PTT	250.5	-50.8
TOP	186.4	-36.0
BBL	151.2	-33.1
BGRIM	103.1	-29.6
SCB	93.9	-24.5
CBG	92.6	-19.4
SCC	82.8	-17.5
CPN	75.6	-17.1
AOT	72.5	-16.8
LH	72.3	-13.2
CPF	63.0	-11.9
BTS	54.7	-11.6
PTTGC	51.2	-11.1
TCAP	50.7	-10.8
ADVANC	50.6	-10.8
TIDLOR	49.0	-10.7
BH	46.1	-10.5
OSP	44.3	-10.1
MOSHI	42.5	-9.5
KKP	41.2	-9.0
KTB	40.2	-8.8
IRPC	33.7	-7.8
TKN	32.6	-7.4
GPSC	31.6	-7.1
BDMS	30.8	-7.0
TGE	29.9	-6.7
RATCH	29.9	-6.6

STOCK	YEAR TO DATE Y2023 (Bt m) ยอดซื้อขายสุทธิปี 2566	
	3 Jan 23 - 3 Apr 23	TOTAL NET SELL
1 CPALL	6,527.0	-9,455.7
2 MAKRO	4,457.2	-2,338.8
3 BDMS	3,750.0	-1,894.1
4 TRUE	2,821.5	-1,442.0
5 BBL	2,496.1	-1,351.0
6 SCC	2,098.4	-1,323.7
7 TESCO	1,901.2	-1,314.5
8 JMART	1,453.1	-1,273.4
9 HANA	1,319.2	-1,114.8
10 INTUCH	1,268.7	-979.2
11 MINT	1,220.4	-960.3
12 ADVANC	969.8	-884.7
13 ITC	891.9	-801.3
14 WHA	829.7	-757.8
15 SAWAD	754.5	-717.2
16 CENTEL	752.0	-610.1
17 TTB	700.3	-577.2
18 CBG	663.6	-577.1
19 BTS	632.0	-488.1
20 IVL	631.4	-473.6
21 AMATA	610.5	-441.8
22 PTTEP	551.8	-400.1
23 BTG	505.0	-392.2
24 SNNP	490.8	-359.0
25 SCGP	454.2	-339.1
26 SKY	452.2	-331.4
27 STA	441.8	-308.8
28 DELTA	436.5	-299.9
29 TLI	362.8	-293.0
30 PRM	361.4	-284.6

STOCK	Total Net BUY/SELL Y2022 ยอดซื้อขายสุทธิปี 2565	
	TOTAL NET BUY	TOTAL NET SELL
1 PTTEP	24,291	-4,542
2 BDMS	21,045	-3,390
3 AOT	17,316	-2,224
4 BH	14,290	-1,701
5 EA	13,423	-1,578
6 KBANK	11,914	-1,164
7 CPALL	11,493	-1,106
8 BANPU	9,175	-1,104
9 TRUE	7,682	-1,099
10 TOP	7,607	-1,052
11 IVL	7,432	-702
12 ADVANC	7,122	-688
13 MAKRO	7,078	-687
14 CRC	7,059	-682
15 CPN	6,619	-623
16 CPF	5,700	-574
17 DELTA	5,694	-513
18 KTB	5,693	-511
19 BCP	5,315	-509
20 HMPRO	5,088	-503
21 MORE	4,994	-474
22 AWC	4,789	-439
23 OSP	4,166	-436
24 SPALI	4,128	-419
25 BEM	3,789	-365
26 MTC	3,689	-351
27 MINT	3,574	-345
28 INTUCH	3,497	-342
29 LH	3,391	-300
30 OR	3,371	-296

**แบบรายงานการเปลี่ยนแปลงการถือหลักทรัพย์และสัญญาซื้อขายล่วงหน้าของผู้บริหาร (แบบ 59)**

	ชื่อผู้บริหาร	วิธีการได้มา/ จำหน่าย	จำนวน (หุ้น)	ราคา (บาท)	มูลค่า (บาท)	ประเภท หลักทรัพย์	วันที่ได้มา/ จำหน่าย
AS	นาย เฉลิมพงษ์ จิตต์ขันตวงศ์	ซื้อ	4,300.00	14.30	61,490.00	หุ้นสามัญ	31/3/2566
ATP30	นาย ปิยะ เตชากุล	ซื้อ	100,000.00	1.39	139,000.00	หุ้นสามัญ	31/3/2566
BTG	นางสาว ปิยาภรณ์ เตไพลฐพงษ์	ซื้อ	5,000.00	26.00	130,000.00	หุ้นสามัญ	31/3/2566
<b>ใบสำคัญแสดงสิทธิอนุพันธ์ที่มีหลักทรัพย์ของบริษัทยังทะเบียน</b>							
CHAYO	นาย วิทยา อิมลา	ขาย	500,000.00	0.18	90,000.00	เป็นปัจจัยอ้างอิง (DW)	31/3/2566
CPNREIT	นางสาว วลัยยา จิราธิวัฒน์	ซื้อ	200,000.00	13.10	2,620,000.00	หน่วยทรัสต์	29/3/2566
CPR	นาย ทศพล วัฒนวิศิษฏ์กุล	ซื้อ	50,000.00	5.70	285,000.00	หุ้นสามัญ	31/3/2566
GREEN	พลตำรวจตรี สหชัย อินทรสุขศรี	ขาย	108,700.00	1.18	128,266.00	หุ้นสามัญ	31/3/2566
JDF	นาย สรสิทธิ์ สุนทรเกษ	ขาย	50,000.00	2.80	140,000.00	หุ้นสามัญ	30/3/2566
MICRO	นาง รสนันท์ อึ้งทวีศักดิ์	ซื้อ	10,000.00	3.76	37,600.00	หุ้นสามัญ	31/3/2566
PSG	นาย นพดล อินททวี	ซื้อ	500,000.00	0.98	490,000.00	หุ้นสามัญ	31/3/2566
SABUY	นาย ชูเกียรติ รุ่งนพรพณี	ขาย	37,150,018.00	6.40	237,760,115.20	ใบสำคัญแสดงสิทธิที่จะซื้อหุ้น	3/4/2566
SABUY	นาย ชูเกียรติ รุ่งนพรพณี	โอน	15,000,000.00	-	15,000,000.00	หุ้นสามัญ	3/4/2566
SABUY	นาย ชูเกียรติ รุ่งนพรพณี	รับโอน	15,000,000.00	-	15,000,000.00	หุ้นสามัญ	3/4/2566
SABUY	นาย ชูเกียรติ รุ่งนพรพณี	ซื้อ	18,250,000.00	11.90	217,175,000.00	หุ้นสามัญ	3/4/2566
SABUY	นาย สันติธร บุญเชื้อ	ขาย	500,000.00	12.50	6,250,000.00	หุ้นสามัญ	30/3/2566
SKR	นาย สุริยันต์ โคจรใจนำ	ซื้อ	20,000.00	9.15	183,000.00	หุ้นสามัญ	31/3/2566
SMD	นาย ทวีศักดิ์ บุญประสิทธิ์	โอน	2,372,000.00	8.00	18,976,000.00	หุ้นสามัญ	31/3/2566
SMD	นาย วิโรจน์ วสุสุทธิกุลกานต์	โอน	2,375,000.00	8.00	19,000,000.00	หุ้นสามัญ	3/4/2566
STC	นาย สุรสิทธิ์ ชัยตระกูลทอง	ซื้อ	53,400.00	0.77	41,118.00	หุ้นสามัญ	31/3/2566
STI	นาย ไพรัช เล่าประเสริฐ	ซื้อ	98,200.00	5.66	555,812.00	หุ้นสามัญ	28/3/2566
STI	นาย ไพรัช เล่าประเสริฐ	ซื้อ	80,000.00	5.65	452,000.00	หุ้นสามัญ	29/3/2566
STI	นาย ไพรัช เล่าประเสริฐ	ซื้อ	95,000.00	5.65	536,750.00	หุ้นสามัญ	30/3/2566
STI	นาย ไพรัช เล่าประเสริฐ	ซื้อ	400,000.00	5.51	2,204,000.00	หุ้นสามัญ	31/3/2566
SYNTEC	นาย จิรเมท พนุบุตร	ซื้อ	400,000.00	1.66	664,000.00	หุ้นสามัญ	31/3/2566
SYNTEC	นาย ณยศ ปิติบุญณะกุล	ซื้อ	100,000.00	1.68	168,000.00	หุ้นสามัญ	31/3/2566
TFMAMA	นาง อรทัย ทองมื่อาคม	ซื้อ	1,500.00	197.66	296,490.00	หุ้นสามัญ	27/3/2566
TTI	นาย กำ จร ชื่นชูจิตต์	ซื้อ	2,800.00	25.25	70,700.00	หุ้นสามัญ	31/3/2566
TTI	นาย กำ จร ชื่นชูจิตต์	ซื้อ	100.00	25.75	2,575.00	หุ้นสามัญ	31/3/2566
TU	นาย เสง นิรุตตินานนท์	ซื้อ	200,000.00	14.00	2,800,000.00	หุ้นสามัญ	31/3/2566
UTP	นาย มงคล มังกรกนา	ซื้อ	10,000.00	13.40	134,000.00	หุ้นสามัญ	31/3/2566
VRANDA	นาย สุรศักดิ์ วงษ์เกียรติถาวร	ขาย	20,000.00	7.55	151,000.00	หุ้นสามัญ	30/3/2566

ที่มา : ศูนย์สารสนเทศตลาดทุน สำนักงานคณะกรรมการ ก.ล.ด.



**แบบรายงานการได้มาหรือจำหน่ายหลักทรัพย์ของกิจการ (246-2)**

ชื่อบริษัท	ชื่อผู้ได้มา/ จำหน่าย	Sell/Buy	ประเภท หลักทรัพย์	%ได้มา/ จำหน่าย	%หลังได้มา/ จำหน่าย	วันที่ได้มา/ จำหน่าย	หมายเหตุ
AQUA	บริษัท นิวส์ เน็ตเวิร์ค คอร์ปอเรชั่น จำกัด (มหาชน)	ได้มา	หุ้น	4.899	5.3016	28/3/2566	ฉบับแก้ไข
ICC	บริษัท ไอดี.เอช. จำกัด	ได้มา	หุ้น	9.5394	10.2276	31/3/2566	
SAMTEL	บริษัท หลักทรัพย์จัดการกองทุนรวมบัวหลวง จำกัด	จำหน่าย	หุ้น	5.075	4.9379	31/3/2566	

ที่มา : ศูนย์สำรวจตลาดหุ้น สำนักงานคณะกรรมการ ก.ล.ด.

**หลักทรัพย์ที่ต้องซื้อขายด้วยบัญชี Cash Balance**

Stock	April 2023																				
	3	4	5	7	10	11	12	17	18	19	20	21	24	25	26	27	28	2	3	5	8

**LEVEL 1 : Cash Balance**

DELTA	
ITTHI	Exit: 21 Apr

**LEVEL 2: Prohibit Net settlement, Excluded from Credit limit and Cash Balance**

-

**LEVEL 3: A One-day Suspension of Trading, followed by Prohibit Net Settlement, Excluded from Credit limit and Cash Balance**

-

Source: SET

## Short Sales

Stock	% Short Sale Volume Comparing with Main Board	Average Price (Bt)	Volume (shares)	Value (Mil. B)
PTT	11.12	31.61	9,864,300	311,805,850
PTTEP-R	6.95	158.21	1,679,500	265,713,100
PTTEP	6.12	157.62	1,484,100	233,925,700
CPALL	8.99	61.96	2,394,400	148,360,425
KBANK	4.69	133.39	846,200	112,877,450
CBG-R	17.69	93.94	1,176,900	110,556,950
BANPU	10.67	10.98	9,053,200	99,437,740
ADVANC	17.79	212.25	465,000	98,697,500
CPALL-R	5.22	61.89	1,392,200	86,162,925
PTT-R	2.98	31.69	2,635,100	83,503,750
DELTA-R	3.08	992.30	80,850	80,227,300
BDMS	16.57	29.50	2,255,000	66,522,500
KTB	14.14	16.60	3,975,500	65,993,300
BANPU-R	6.78	11.00	5,744,000	63,184,000
PTTGC	12.85	46.48	1,303,400	60,586,375
COM7	15.80	29.98	1,975,700	59,230,775
TOP	5.23	54.53	1,055,600	57,560,150
BH-R	13.98	226.11	240,400	54,355,900
AOT	5.30	71.57	748,700	53,586,825
KCE-R	15.81	44.70	1,073,600	47,991,450
NL	10.95	35.12	1,344,400	47,212,325
NL-R	10.91	34.97	1,344,400	47,020,000
HANA-R	13.99	49.94	928,000	46,341,000
EA-R	13.45	76.09	599,700	45,631,150
TU	14.06	13.94	3,271,600	45,602,740
MINT	12.28	32.52	1,397,000	45,434,650
KCE	14.97	44.90	1,011,900	45,429,950
OR	9.41	21.30	2,090,700	44,536,860
BBL	6.63	152.95	290,400	44,415,450
TOP-R	4.01	54.55	808,700	44,117,600
CPN	16.77	68.96	624,100	43,035,450
EA	12.08	76.27	537,400	40,988,025
AP-R	16.80	12.12	3,183,000	38,575,700
CPN-R	15.01	68.91	559,000	38,520,300
AOT-R	3.74	71.60	528,500	37,838,050
KBANK-R	1.51	133.13	272,700	36,304,950
INTUCH-R	21.24	74.48	483,700	36,024,700
COM7-R	9.38	29.95	1,174,300	35,170,500
TTB	25.85	1.44	24,157,100	34,738,666
GLOBAL	14.74	18.54	1,840,400	34,118,810
ADVANC-R	6.10	211.87	159,600	33,814,600
CPF	12.83	21.43	1,558,500	33,398,780
JMT-R	15.93	46.05	701,700	32,312,100
CRC-R	13.10	44.81	711,800	31,894,900
CRC	12.76	44.77	694,100	31,071,600
BH	7.93	225.99	136,500	30,847,100
HMPRO	9.50	14.40	2,079,900	29,950,560
GUNKUL-R	6.54	4.09	7,075,900	28,911,418
GPSC-R	12.28	67.53	420,200	28,375,800
LH	12.29	9.82	2,866,100	28,157,975
MTC-R	12.74	34.60	811,500	28,075,550
BGRIM	8.31	40.03	698,700	27,966,000
GULF	10.62	53.01	524,900	27,823,650
CBG	4.43	94.28	293,600	27,681,700
SCB-R	4.70	103.24	257,600	26,594,250
SCGP-R	7.90	45.70	570,200	26,057,125
JMT	12.68	46.34	554,700	25,706,175
SCC-R	5.49	315.66	78,700	24,842,800
RATCH	11.38	38.73	638,200	24,719,200
BCP-R	4.22	32.19	731,800	23,553,350

Source: SET



**April 2023**

Monday	Tuesday	Wednesday	Thursday	Friday
<b>3</b>	<b>4</b>	<b>5</b>	<b>6</b>	<b>7</b>
<ul style="list-style-type: none"> <li>▪ THCOM XD 0.50 บาท</li> <li>▪ IRCP ลูกหุ้นเข้า 10,067,338 หุ้น</li> </ul>	<ul style="list-style-type: none"> <li>▪ DCC XD 0.011 บาท</li> <li>▪ SCGP XD 0.35 บาท</li> <li>▪ SDC ลูกหุ้นเข้า 15,873,015 หุ้น</li> <li>▪ UREKA ลูกหุ้นเข้า 10,683,760 หุ้น</li> </ul>	<ul style="list-style-type: none"> <li>▪ GLORY XD 0.06 บาท</li> </ul>	<p>วันพระบาทสมเด็จพระพุทธยอดฟ้าจุฬาโลกมหาราช และวันที่ระลึกมหาจักรีบรมราชวงศ์</p>	<ul style="list-style-type: none"> <li>▪ CHEWA XD 0.0183 บาท</li> <li>▪ GPI XD 0.04 บาท</li> <li>▪ SCC XD 2.00 บาท</li> <li>▪ SMPC XD 0.40 บาท</li> </ul>
<b>10</b>	<b>11</b>	<b>12</b>	<b>13</b>	<b>14</b>
<ul style="list-style-type: none"> <li>▪ ATP30 XD 0.03 บาท</li> <li>▪ BANPU XD 0.75 บาท</li> <li>▪ BPP XD 0.30 บาท</li> <li>▪ QTC XD 0.20 บาท</li> <li>▪ TVDH XW 3:1 @ 0.30 บาท</li> </ul>	<ul style="list-style-type: none"> <li>▪ J XD 0.03 บาท</li> <li>▪ JMART XD 0.66 บาท</li> <li>▪ JMT XD 0.59 บาท</li> <li>▪ KWC XD 10.00 บาท</li> </ul>	<ul style="list-style-type: none"> <li>▪ TTB XD 0.053 บาท</li> </ul>	<p>วันสงกรานต์</p>	<p>วันสงกรานต์</p>
<b>17</b>	<b>18</b>	<b>19</b>	<b>20</b>	<b>21</b>
<ul style="list-style-type: none"> <li>▪ GC XD 0.15 บาท</li> <li>▪ KBANK XD 3.50 บาท</li> <li>▪ S11 XD 0.10 บาท</li> <li>▪ SCB XD 5.19 บาท</li> <li>▪ TMT XD 0.15 บาท</li> <li>▪ UKEM XD 0.015 บาท</li> </ul>	<ul style="list-style-type: none"> <li>▪ KGI XD 0.355 บาท</li> <li>▪ KTB XD 0.682 บาท</li> <li>▪ KTB-P XD 0.8365 บาท</li> <li>▪ KTC XD 1.15 บาท</li> <li>▪ RS XD 0.011111112 บาท</li> <li>▪ RS XD 10:1</li> <li>▪ TCAP XD 1.90 บาท</li> <li>▪ TCAP-P XD 1.90 บาท</li> <li>▪ TIPCO XD 0.70 บาท</li> <li>▪ TOG XD 0.43 บาท</li> </ul>	<ul style="list-style-type: none"> <li>▪ FTE XD 0.06 บาท</li> <li>▪ HMPRO XD 0.21 บาท</li> <li>▪ PJW XD 0.05 บาท</li> <li>▪ STA XD 0.28 บาท</li> <li>▪ STA XD 0.72 บาท</li> <li>▪ STGT XD 0.25 บาท</li> <li>▪ TIDLOR XD 0.292 บาท</li> <li>▪ TIDLOR XD 8:1</li> <li>▪ TPLAS XD 0.10 บาท</li> <li>▪ YUASA XD 0.346 บาท</li> </ul>	<ul style="list-style-type: none"> <li>▪ AIT XD 0.17 บาท</li> <li>▪ JR XD 0.09 บาท</li> <li>▪ MAJOR XD 0.25 บาท</li> <li>▪ NER XD 0.31 บาท</li> <li>▪ THANA XD 0.07 บาท</li> </ul>	<ul style="list-style-type: none"> <li>▪ BBL XD 3.00 บาท</li> <li>▪ PSL XD 0.25 บาท</li> <li>▪ TISCO XD 7.75 บาท</li> <li>▪ TISCO-P XD 7.75 บาท</li> </ul>
<b>24</b>	<b>25</b>	<b>26</b>	<b>27</b>	<b>28</b>
<ul style="list-style-type: none"> <li>▪ CH XD 0.06 บาท</li> <li>▪ CIMBT XD 0.0115 บาท</li> </ul>	<ul style="list-style-type: none"> <li>▪ BGC XD 0.12 บาท</li> <li>▪ FPI XD 0.08 บาท</li> <li>▪ III XD 0.40 บาท</li> <li>▪ SMART XD 0.0365 บาท</li> <li>▪ UBA XD 0.0459 บาท</li> <li>▪ WFX XD 0.21 บาท</li> </ul>	<ul style="list-style-type: none"> <li>▪ EASTW XD 0.09 บาท</li> <li>▪ GUNKUL XD 0.06 บาท</li> <li>▪ KCC XD 0.0212 บาท</li> <li>▪ SKR XD 0.08 บาท</li> </ul>	<ul style="list-style-type: none"> <li>▪ AAI XD 0.20 บาท</li> <li>▪ AUCT XD 0.305 บาท</li> <li>▪ HTECH XD 0.04 บาท</li> <li>▪ JDF XD 0.02 บาท</li> <li>▪ KKP XD 1.50 บาท</li> <li>▪ MAKRO XD 0.33 บาท</li> <li>▪ MINT XD 0.25 บาท</li> <li>▪ MTC XD 0.95 บาท</li> <li>▪ NSL XD 0.30 บาท</li> <li>▪ PDJ XD 0.011111 บาท</li> <li>▪ PDJ XD 0.10 บาท</li> <li>▪ PDJ XD 10:1</li> </ul>	<ul style="list-style-type: none"> <li>▪ ALUCON XD 10.00 บาท</li> <li>▪ ASW XD 0.5226 บาท</li> <li>▪ AYUD XD 0.26 บาท</li> <li>▪ CEYE XD 0.15 บาท</li> <li>▪ CHG XD 0.075 บาท</li> <li>▪ DTCENT XD 0.002222222222 บาท</li> <li>▪ DTCENT XD 25:1</li> <li>▪ DTCL XD 0.35 บาท</li> <li>▪ IHL XD 0.10 บาท</li> <li>▪ MENA XD 0.03 บาท</li> <li>▪ MFC XD 1.50 บาท</li> <li>▪ NEW XD 4.00 บาท</li> </ul>



			<ul style="list-style-type: none"> <li>▪ POLY XD 0.08 บาท</li> <li>▪ QH XD 0.10 บาท</li> <li>▪ RBF XD 0.10 บาท</li> <li>▪ SAK XD 0.137 บาท</li> <li>▪ SAMCO XD 0.10 บาท</li> <li>▪ SFLEX XD 0.03 บาท</li> <li>▪ SGC XD 0.11 บาท</li> <li>▪ SRICHA XD 0.20 บาท</li> <li>▪ SUN XD 0.10 บาท</li> <li>▪ TKC XD 0.40 บาท</li> <li>▪ TM XD 0.05 บาท</li> <li>▪ TPCH XD 0.183 บาท</li> <li>▪ WHAUP XD 0.10 บาท</li> <li>▪ KKP XW 12:1</li> <li>▪ KKP XW 12:1</li> </ul>	<ul style="list-style-type: none"> <li>▪ NRF XD 0.03 บาท</li> <li>▪ PCSGH XD 0.20 บาท</li> <li>▪ PREB XD 0.50 บาท</li> <li>▪ RSP XD 0.21 บาท</li> <li>▪ SCG XD 0.05 บาท</li> <li>▪ SO XD 0.20 บาท</li> <li>▪ TPBI XD 0.20 บาท</li> <li>▪ TWPC XD 0.2158 บาท</li> <li>▪ CIG XR 2:1 @ 0.50 บาท</li> <li>▪ CIG XW 6:1</li> <li>▪ K XW 6:1</li> <li>▪ PROS XW 2:1</li> <li>▪ SKY XR 20:1 @ 13.00 บาท</li> <li>▪ TMC XW 3:1 @ 0.05 บาท</li> </ul>
--	--	--	--	--

**May 2023**

Monday	Tuesday	Wednesday	Thursday	Friday
1	2	3	4	5
วันแรงงานแห่งชาติ	<ul style="list-style-type: none"> <li>▪ AHC XD 1.18 บาท</li> <li>▪ AMARC XD 0.02 บาท</li> <li>▪ AMARC XD 0.08 บาท</li> <li>▪ BAM XD 0.55 บาท</li> <li>▪ BIS XD 0.0625 บาท</li> <li>▪ CHOTI XD 8.50 บาท</li> <li>▪ CPALL XD 0.75 บาท</li> <li>▪ CPANEL XD 0.17 บาท</li> <li>▪ DMT XD 0.38 บาท</li> <li>▪ DMT XD 0.12 บาท</li> <li>▪ ESSO XD 0.30 บาท</li> <li>▪ HTC XD 0.97 บาท</li> <li>▪ INET XD 0.106100000005 บาท</li> <li>▪ L&amp;E XD 0.061 บาท</li> <li>▪ LHFG XD 0.01 บาท</li> <li>▪ LPH XD 0.10 บาท</li> <li>▪ MFEC XD 0.40 บาท</li> <li>▪ MGT XD 0.08 บาท</li> <li>▪ MODERN XD 0.06 บาท</li> <li>▪ MOSHI XD 0.10 บาท</li> </ul>	<ul style="list-style-type: none"> <li>▪ ACG XD 0.0133 บาท</li> <li>▪ AKP XD 0.025 บาท</li> <li>▪ AMATA XD 0.40 บาท</li> <li>▪ AMATAV XD 0.07 บาท</li> <li>▪ APCO XD 0.155 บาท</li> <li>▪ APP XD 0.14 บาท</li> <li>▪ BE8 XD 0.005 บาท</li> <li>▪ BE8 XD 10:1</li> <li>▪ BJC XD 0.65 บาท</li> <li>▪ BLA XD 0.28 บาท</li> <li>▪ BRI XD 0.721 บาท</li> <li>▪ CIVIL XD 0.02 บาท</li> <li>▪ CKP XD 0.085 บาท</li> <li>▪ COLOR XD 0.08 บาท</li> <li>▪ CPR XD 0.089 บาท</li> <li>▪ D XD 0.00741 บาท</li> <li>▪ D XD 7.5:1</li> <li>▪ EKH XD 0.32 บาท</li> <li>▪ EKH XD 40:1</li> <li>▪ ICC XD 1.00 บาท</li> </ul>	วันฉัตรมงคล	วันหยุดพิเศษ



- |  |   |  |  |
|--|---|--|--|
| <ul style="list-style-type: none"><li>■ MOSHI XD 10:1</li><li>■ NETBAY XD 0.8162 תרנ</li><li>■ PIMO XD 0.042 תרנ</li><li>■ PR9 XD 0.29 תרנ</li><li>■ PRAKIT XD 1.00 תרנ</li><li>■ SAWAD XD 1.80 תרנ</li><li>■ SC XD 0.17 תרנ</li><li>■ SCAP XD 0.80 תרנ</li><li>■ SNNP XD 0.23 תרנ</li><li>■ SORKON XD 0.10 תרנ</li><li>■ SVI XD 0.26 תרנ</li><li>■ THIP XD 1.75 תרנ</li><li>■ B XR 1:6 @ 0.06 תרנ</li><li>■ INET XW 5:1</li></ul> | <ul style="list-style-type: none"><li>■ IVL XD 0.40 תרנ</li><li>■ KISS XD 0.08 תרנ</li><li>■ KTMS XD 0.0327 תרנ</li><li>■ KWM XD 0.058 תרנ</li><li>■ NYT XD 0.22 תרנ</li><li>■ OCC XD 0.05 תרנ</li><li>■ OSP XD 0.45 תרנ</li><li>■ PAF XD 0.0102 תרנ</li><li>■ PPS XD 0.01 תרנ</li><li>■ PRM XD 0.25 תרנ</li><li>■ RICHY XD 0.00385 תרנ</li><li>■ RICHY XD 32:1</li><li>■ ROJNA XD 0.30 תרנ</li><li>■ S&amp;J XD 1.70 תרנ</li><li>■ SABINA XD 0.59 תרנ</li><li>■ SABUY XD 0.0278 תרנ</li><li>■ SABUY XD 4:1</li><li>■ SALEE XD 0.07 תרנ</li><li>■ SAUCE XD 1.65 תרנ</li><li>■ SCN XD 0.055 תרנ</li><li>■ SICT XD 0.0112 תרנ</li><li>■ SICT XD 5:1</li><li>■ SINGER XD 0.26 תרנ</li><li>■ SM XD 0.04 תרנ</li><li>■ SMD XD 0.50 תרנ</li><li>■ SPI XD 0.60 תרנ</li><li>■ SSF XD 0.4814 תרנ</li><li>■ SSP XD 0.0611111114 תרנ</li><li>■ SSP XD 10:1</li><li>■ SST XD 0.03 תרנ</li><li>■ STP XD 0.25 תרנ</li><li>■ SWC XD 0.25 תרנ</li><li>■ TFG XD 0.30 תרנ</li><li>■ TNL XD 0.20 תרנ</li><li>■ TPCS XD 1.00 תרנ</li><li>■ TSR XD 0.0111 תרנ</li><li>■ TSR XD 10:1</li><li>■ WACOAL XD 0.70 תרנ</li><li>■ YGG XD 0.067 תרנ</li><li>■ KGEN XR 5:1 @ 1.00 תרנ</li></ul> |  |  |
|--|---|--|--|



8	9	10	11	12
<ul style="list-style-type: none"> <li>■ ASIAN XD 0.40 תרנ</li> <li>■ AU XD 0.15 תרנ</li> <li>■ AURA XD 0.08 תרנ</li> <li>■ CHAYO XD 0.00111112 תרנ</li> <li>■ CHAYO XD 50:1</li> <li>■ CPF XD 0.35 תרנ</li> <li>■ CRC XD 0.48 תרנ</li> <li>■ CSS XD 0.05 תרנ</li> <li>■ FLOYD XD 0.00617284 תרנ</li> <li>■ FLOYD XD 9:1</li> <li>■ FNS XD 0.20 תרנ</li> <li>■ GTB XD 0.02 תרנ</li> <li>■ HFT XD 0.38 תרנ</li> <li>■ HUMAN XD 0.12 תרנ</li> <li>■ ICHI XD 0.60 תרנ</li> <li>■ IP XD 0.18 תרנ</li> <li>■ KAMART XD 0.08 תרנ</li> <li>■ KLINIQ XD 0.50 תרנ</li> <li>■ LH XD 0.35 תרנ</li> <li>■ MATI XD 0.25 תרנ</li> <li>■ MICRO XD 0.036 תרנ</li> <li>■ MITSIB XD 0.0025 תרנ</li> <li>■ MITSIB XD 20:1</li> <li>■ MK XD 0.11 תרנ</li> <li>■ ONEE XD 0.16 תרנ</li> <li>■ ORI XD 0.57 תרנ</li> <li>■ PCC XD 0.14 תרנ</li> <li>■ PPM XD 0.025 תרנ</li> <li>■ SCM XD 0.11 תרנ</li> <li>■ SELIC XD 0.02217 תרנ</li> <li>■ SELIC XD 30:1</li> <li>■ SITHAI XD 0.04 תרנ</li> <li>■ SPALI XD 0.75 תרנ</li> <li>■ SSSC XD 0.185 תרנ</li> <li>■ TACC XD 0.19 תרנ</li> <li>■ THREL XD 0.07 תרנ</li> <li>■ THREL XD 60:1</li> <li>■ TOA XD 0.25 תרנ</li> <li>■ TPS XD 0.10 תרנ</li> <li>■ TRUBB XD 0.12 תרנ</li> <li>■ VIBHA XD 0.055 תרנ</li> <li>■ DEMCO XW 5:1</li> <li>■ DV8 XR 1:1 @ 0.60 תרנ</li> <li>■ DV8 XW 2:1</li> <li>■ IP XW 4:1</li> </ul>	<ul style="list-style-type: none"> <li>■ AMR XD 0.05 תרנ</li> <li>■ AP XD 0.65 תרנ</li> <li>■ AWC XD 0.032 תרנ</li> <li>■ BAY XD 0.45 תרנ</li> <li>■ BBIK XD 0.40 תרנ</li> <li>■ BCH XD 0.40 תרנ</li> <li>■ BEC XD 0.16 תרנ</li> <li>■ CSR XD 1.11 תרנ</li> <li>■ EASON XD 0.06 תרנ</li> <li>■ FE XD 3.50 תרנ</li> <li>■ HPT XD 0.0212 תרנ</li> <li>■ ILM XD 0.60 תרנ</li> <li>■ JUBILE XD 0.35 תרנ</li> <li>■ KUMWEL XD 0.07 תרנ</li> <li>■ LEO XD 0.20 תרנ</li> <li>■ M XD 0.90 תרנ</li> <li>■ MOONG XD 0.10 תרנ</li> <li>■ NFC XD 0.18 תרנ</li> <li>■ NOBLE XD 0.20 תרנ</li> <li>■ PF XD 0.02 תרנ</li> <li>■ PIN XD 0.15 תרנ</li> <li>■ PL XD 0.11 תרנ</li> <li>■ PRAPAT XD 0.04 תרנ</li> <li>■ PROEN XD 0.12 תרנ</li> <li>■ SAPPE XD 1.65 תרנ</li> <li>■ SMT XD 0.06 תרנ</li> <li>■ TC XD 0.50 תרנ</li> <li>■ TFMAMA XD 2.74 תרנ</li> <li>■ TLI XD 0.30 תרנ</li> <li>■ TNPC XD 0.02 תרנ</li> <li>■ TPAC XD 0.293 תרנ</li> <li>■ WIIK XD 0.06 תרנ</li> <li>■ WP XD 0.25 תרנ</li> </ul>	<ul style="list-style-type: none"> <li>■ ALLA XD 0.07 תרנ</li> <li>■ ARROW XD 0.25 תרנ</li> <li>■ ASEFA XD 0.18 תרנ</li> <li>■ ILINK XD 0.20 תרנ</li> <li>■ ITEL XD 0.0635 תרנ</li> <li>■ MEB XD 0.05 תרנ</li> <li>■ PB XD 1.14 תרנ</li> <li>■ SIAM XD 0.03 תרנ</li> <li>■ SMIT XD 0.20 תרנ</li> <li>■ SPC XD 1.00 תרנ</li> <li>■ STI XD 0.17 תרנ</li> <li>■ TOPP XD 3.82 תרנ</li> </ul>	<ul style="list-style-type: none"> <li>■ AKR XD 0.045 תרנ</li> <li>■ PG XD 0.20 תרנ</li> <li>■ SENA XD 0.078368 תרנ</li> <li>■ TMI XD 0.015 תרנ</li> <li>■ TRU XD 0.35 תרנ</li> <li>■ TRU XD 10:1</li> <li>■ WHA XD 0.1003 תרנ</li> <li>■ AKR XW 5:1</li> <li>■ MILL XW 4:1 @ 0.02 תרנ</li> <li>■ TEAMG XW 5:1</li> <li>■ TMI XW 2:1</li> </ul>	<ul style="list-style-type: none"> <li>■ BRR XD 0.20 תרנ</li> <li>■ CHARAN XD 2.00 תרנ</li> <li>■ NNCL XD 0.05 תרנ</li> <li>■ DOD XR 17:1 @ 4.00 תרנ</li> </ul>



<b>15</b>	<b>16</b>	<b>17</b>	<b>18</b>	<b>19</b>
<b>22</b>	<b>23</b>	<b>24</b>	<b>25</b>	<b>26</b>
<b>29</b>	<b>30</b>	<b>31</b>		
■ BE8 XW 20:1				