



Globlex Group

2 May 2023

# SET50 FUTURES

By Globlex Research Department

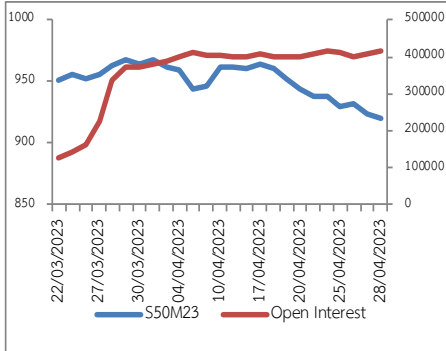

## แนวโน้มดัชนีSET50

คาดดัชนีในวันนี้พักฐานต่อเนื่องจากเศรษฐกิจไทยในเดือนมี.ค.เริ่มชะลอตัวตามการส่งออก สอดคล้องกับตัวเลขเศรษฐกิจของต่างประเทศที่อ่อนแอทั้ง เงินเพื่อส่วนบุคคลสหรัฐ ดัชนีภาค การผลิตสหรัฐและจีนที่ชะลอตัว รวมถึงฝรั่งเศสถูกปรับลดอันดับความน่าเชื่อถือจาก AA สู่ AA- จากปัญหาขาดดุลงบประมาณและหนี้สูง

คำแนะนำ เปิดสถานะ Short ที่แนวต้าน 933 จุด

	แนวรับ 1	แนวรับ 2	แนวต้าน 1	แนวต้าน 2	แนวโน้ม
SET50	917	912	928	933	Sideway
S50M23	915	910	926	931	
S50U23	913	908	924	929	
S50Z23	914	908	924	930	

## ตารางแสดงข้อมูล

ที่มา : Aspen

	Close	Change	%	Volume	Open interest	Expired date
S50K23	920.5	-3.7	-0.4%	94	257	30/05/2023
S50M23	920.4	-3.7	-0.4%	195,771	415,123	29/06/2023
S50N23	917.8	-5.7	-0.6%	48	35	27/07/2023
S50U23	918.3	-3.7	-0.4%	18,571	55,464	28/09/2023
S50Z23	919.0	-3.5	-0.4%	7,443	24,373	28/12/2023
S50H24	916.9	-3.3	-0.4%	2,849	5,392	28/03/2024

## SET VS. BAHT

ที่มา : Aspen

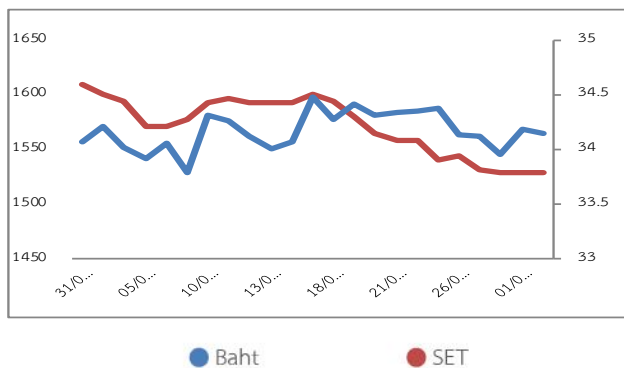

SET50 Futures Net Trades	1D	MTD	YTD
Foreign	4,666	-78,214	-185,444
Institution	-3,693	39	37,640
Customer	-973	78,175	147,804
<b>All Futures Net Trades</b>			
Foreign	-10,072	-86,300	89,291
Institution	-9,875	155,626	546,008
Customer	19,947	-69,326	-635,299

นักวิเคราะห์ ญัฐวุฒิ วงศ์เยาวรักษ์  
เลขทะเบียน 037824 โทร.02-6725805

Disclaimer : ข้อมูลในรายงานนี้เป็นข้อมูลที่มีการเปิดเผยต่อสาธารณะซึ่งนักลงทุนสามารถเข้าถึงได้โดยทั่วไป และเป็นข้อมูลที่เชื่อว่าน่าเชื่อถือได้ ความคิดเห็นที่ปรากฏอยู่ในรายงานนี้เป็นเพียงการนำเสนอในมุมมองของบริษัทและเป็นความคิดเห็น ณ วันที่ที่ปรากฏในรายงานเท่านั้น ซึ่งอาจเปลี่ยนแปลงได้ภายหลังวันดังกล่าว โดยบริษัทไม่จำเป็นต้องแจ้งให้สาธารณชนหรือนักลงทุนทราบ รายงานนี้จัดทำขึ้นเพื่อเผยแพร่ข้อมูลให้แก่พนักงานเท่านั้น บริษัทไม่รับผิดชอบต่อการนำข้อมูลหรือความคิดเห็นใดๆไปใช้ในทุกรณี ดังนั้นนักลงทุนจึงควรใช้ดุลยพินิจในการพิจารณาตัดสินใจก่อนการลงทุน นอกจากนี้ บริษัท และ/หรือ บริษัทในกลุ่มของบริษัทอาจมีส่วนเกี่ยวข้องกับหรือผลประโยชน์ใดๆกับบริษัทใดๆที่กล่าวถึงในรายงานนี้ก็ได้