

AFTERNOON : 01 ก.พ. 66

At the market

SET INDEX

- ดัชนีสามารถยืนฐานแนวรับที่บริเวณ 1670 จุด
- ระยะสั้นฟื้นตัวขึ้นมา
- ยังมองทิศทาง การแกว่งตัว ช่วงนี้เป็น Sideway
- จนกว่าดัชนีจะทะลุแนวต้าน 1695 จุด เพื่อยืนยันรอบการขึ้นต่อ

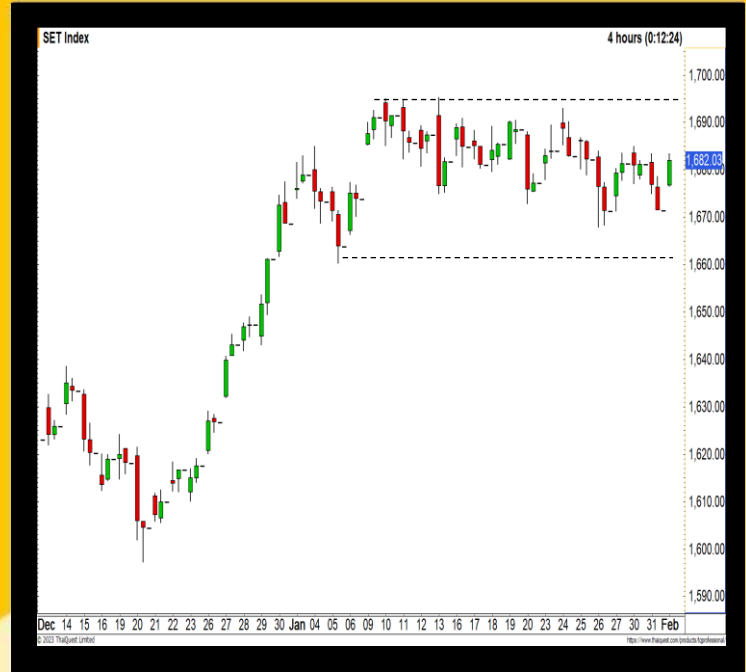

แนวรับ : 1670 / 1660 | แนวต้าน : 1695 / 1707

ACTION

ทยอยสะสมหุ้นเหนือแนวรับ 1660 จุด



AFTERNOON : 01 ก.พ. 66

At the market

TFEX

S50H23

- ระยะสั้นเป็นการฟื้นตัวรูปแบบ V-shape
- ยังมองเป็นเพียงการดั่งระยะสั้นเท่านั้น
- รอบหลักยังต้องรอผ่านแนวต้าน 1001 จุด
- เพื่อตั้งสัญญาณบวกกลับเข้ามา



แนวรับ : 990 / 987 | แนวต้าน : 1001 / 1008

ACTION

พอร์ตเปิด Long ที่บริเวณ 1004 จุด รอทำกำไร 1025 จุด ตัดขาดทุนที่ 990 จุด



AFTERNOON : 01 ก.พ. 66

At the market

BBL

หุ้นฟื้นแรง

- เริ่มเห็นแรงซ็อกกลับในรอบสั้น
- แท่งเทียนเกิดรูปแบบ Hammer
- เป็นสัญญาณบวกลงในทางเทคนิค
- มีลูนปรับตัวขึ้นต่อตามแนวโน้มหลักที่เป็นเชิงบวก



แนวรับ : 158-159.50

แนวต้าน : 162.50

ACTION

ตั้งซื้อที่แนวรับ 158-159.50 บาท
ตัดขาดทุนที่ 157.50 บาท

